

# И. И. ЖИГЛЕВИЧЪ

ПСКОВЪ, Телеф. № 55.

Гостинный дворъ, Желѣзная линія № 25, 26, 27.

Фирма существуетъ съ 1868 г.

Желѣзо.

Валки.

Толь.

Цементъ.

Алебастръ.

Гвозди.

Проволока.

Заклепки.

Болты.

Домовые

приборы.

Вѣсы.

Гири.

Приводные

ремни.

Печи керосиновые.

Печи спиртовые.

Камины спиртовые.

Печи „МЕТЕОРЪ“.

ВАННЫ переносныя со спиртовыми нагревателями.

Печи гофрированныя.

Очаги переносные.

Столярныя, слесарныя, кузнечныя и др. инструменты.

ТИСКИ,

НАКОВАЛЬНИ.

Для ХОЗЯЙСТВА имѣются въ БОЛЬШОМЪ ВЫБОРѢ лучшаго качества.

САМОВАРЫ различныхъ фасоновъ.

САМОВАРЫ керосиновые и спиртов.

КОФЕЙНИКИ спиртовые новѣйшихъ системъ.

КОФЕЙН. ПРИБОРЫ.

Мѣдная, никелевая, алюминев. и эмалирован. посуда.

АППАРАТЫ ВЕКА для стерилизаціи фруктовъ, мяса, молока.

НОЖИ столовые.

НОЖИ хлѣбные, буфетные и для мяса.

МЕЛЬХІОРОВЫЯ ЛОЖКИ чайныя и столовыя.

У Т Ю Г И.

МЯСОРУБКИ.

КЕРОСИНКИ.

СПИРТОВКИ.

МОРОЖЕНИЦЫ.

ТѢСТОМЪСИЛКИ.

К Л Е Е Н К А.

КЛЕЕНЧАТЫЯ СКАТЕРТИ.

ПЕРОЧИННЫЕ НОЖИ.

БРИТВЫ.

МАШИНКИ для стрижки волосъ и бороды.

НОЖНИЦЫ.

КАТКИ.

ПАРМОЙКИ.

ВЫЖИМАЛКИ.

Комнатные ЛЕДНИКИ.

ФИЛЬТРЫ.

САНИ дѣтскіе.

КОНЬКИ.

КРОВАТИ, МАТРАЦЫ, ВѢНСКІЕ СТУЛЬЯ.

Краски. Лаки. Олифа. Краски для живописи.

Для г.г. служащихъ въ казенныхъ и обществен. учрежденіяхъ допускается разсрочка платежа за поручительствомъ казначействъ.

# ТИПОГРАФІЯ

Псковскаго Губернскаго Правленія

=== ПРИНИМАЕТЪ ЗАКАЗЫ ===

НА ВСЕВОЗМОЖНЫЯ ТИПОГРАФСКІЯ РАБОТЫ  
по очень дешевымъ цѣнамъ.

\* Визитныя карточки ===  
=== отъ 50 к. за сотню и дороже.

П Р О Д А Е Т Ъ

изъ склада Типографіи бумагу по фабрич-  
нымъ цѣнамъ.

## ПОДРЯДЧИКЪ

Всевозможныхъ строительныхъ работъ

и

живописная, иконостасная, позолотная, рѣзная, и ма-  
лярная мастерская. Расписываю церкви живописью  
и арнаментами въ разныхъ стиляхъ.

**Яковъ Семеновичъ Горюшинъ.**

Псковъ, Запсковье, Лѣсная площадь соб. д. телефонъ № 94.

Адресъ для телеграммъ: Псковъ — Горюшину.

с 595 Пск

П-15-1913-1914<sup>2</sup>

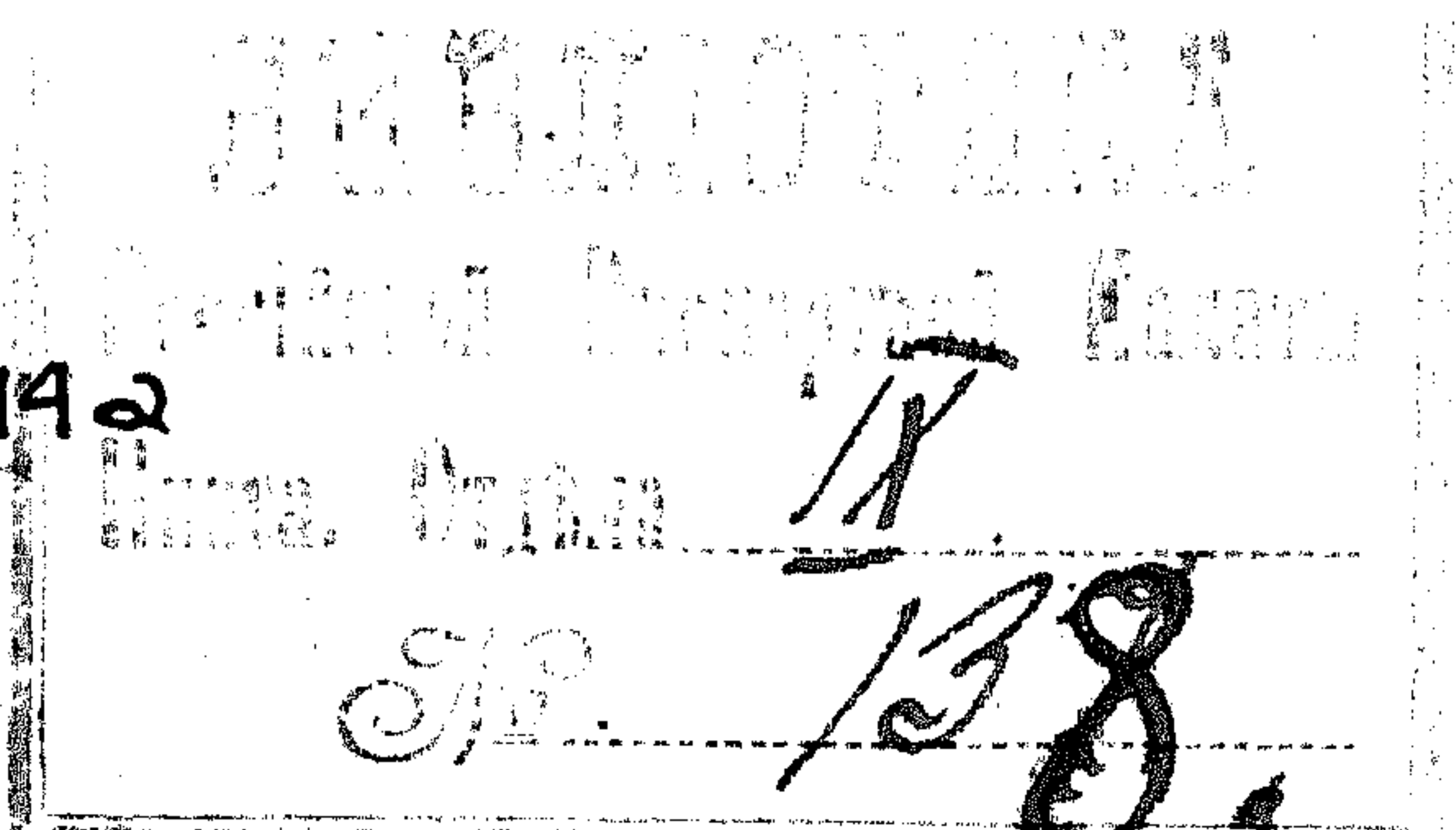

# ПАМЯТНАЯ КНИЖКА

## ПСКОВСКОЙ ГУБЕРНИИ

на 1913—1914 г.г.



Издание Псковскаго Губернскаго Статистическаго Комитета.

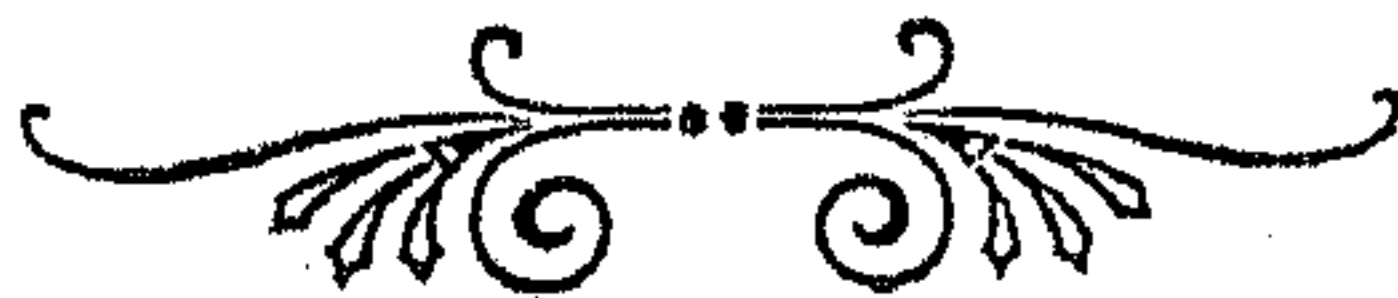

ПСКОВЪ.

Типографія Губернскаго Правленія.

1913.



Cp.103168;

# Свѣдѣнія, доставленныя послѣ напечатанія памятной книжки и непопавшія въ текстъ ея.

## Правленіе общества покровительства лицамъ, освобождаемымъ изъ мѣстъ заключенія гор. Пскова и его уѣзда.

(Учреждено въ 1910 г.).

Предсѣдатель правленія камергеръ Высочайшаго Двора, д. с. с. баронъ Николай Николаевичъ Медемъ; товарищъ предсѣдателя камергеръ Высочайшаго Двора, д. с. с. Владимиръ Николаевичъ Крейтонъ; члены: ст. сов. Николай Евграфовичъ Курловъ; кол. сов. Левъ Львовичъ Лапинъ (онъ же казначей); над. сов. Алексѣй Федоровичъ Романовъ; тит. сов. Александръ Павловичъ Протопоповъ (онъ же секретарь); подполк. Яковъ Владимировичъ Эбенъ; кол. сов. Василій Адольфовичъ Эльманъ и П. В. Апащиковъ.

## Почетные мировые судьи Торопецкаго уѣзд- наго съѣзда.

Челищевъ Сергѣй Глѣбовичъ губ. секр. (г. Псковъ);  
Челищевъ Георгій Глѣбовичъ кол. регистр. (с. Данилово,  
Всехоновской вол.).

## Общество вспомошествованія нуждающимся воспитанникамъ Тороп. реального училища.

Предсѣдательница правленія Хлодовская Вѣра Михай-  
ловна жена дирек. реальн. уч.; ея товарищъ Челищевъ  
Константинъ Глѣбовичъ от. шт.-кап.; казначей Кельнеръ  
Карлъ Карловичъ н. ч.; Бѣгачевъ Алексѣй Васильевичъ  
н. ч.; члены правленія: Онисимова Марія Николаевна жена  
уѣзднаго врача; Шулеловъ Николай Ефимовичъ н. ч.; Хло-  
довскій Николай Ефимовичъ н. ч.; Любимовъ Александръ  
Георгіевичъ законоучит. реальн. уч.; пожизненные члены:  
Шерапова Екатерина Степановна жена пот. поч. гражд.;  
Бабкина Роза Густавовна Ефремовъ Николай Николаевичъ  
ст. сов.; поч. члены: Гопфенгаузъ Владиміръ Германовичъ кол.  
сов.; ревизионная комиссія: Сыринскій-Гиро Николай Влади-  
славовичъ кол. сов.; Онисимовъ Василій Александровичъ  
кол. сов.; Ашневицъ Робертъ Васильевичъ н. ч.

## Перемены, происшедшія во время печатанія книжки.

### Новыя назначенія и выборы:

Стр. 3. На должность Псковскаго Губернскаго Предв. дворянства избранъ членъ Государств. Совѣта, С. И. **Зубчаниновъ**.

Стр. 3. И. д. правителя канцеляріи Псковскаго Губернатора тит. сов. О. Н. **Холостовъ** утвержденъ въ означенной должности.

Стр. 4. За смертію старшаго совѣтника Псковскаго Губернскаго Правленія дѣйствительнаго статскаго сов. Н. П. **Сильванскаго**, въ званіи старшаго сов. утвержденъ завѣдующій I отдѣленіемъ Губернскаго Правленія кол. сов. **Лапинъ**, на вакантную же должность совѣтника назначенъ земскій начальникъ 3-го уч. Таррускаго уѣзда, Калужской губ. стат. сов. **Владиміръ Валеріановичъ Горевъ**.

Старшій дѣлопроизводитель Псковск. Губ. Прав., дѣлопроизводитель Строительнаго отдѣленія над. сов. **Николай Александровичъ Соколовскій** уволенъ согласно прошенію по разстроенному здоровью отъ службы.

Дѣлопроизводитель 4-го стола Псковскаго Губернскаго Правленія кол. ас. **Василій Александровичъ Меньщиковъ** назначенъ дѣлопроизводителемъ Строительнаго Отдѣленія того-же Губ. Правленія.

Стр. 6. За смертію Псковскаго Губернскаго Ветеринарнаго инспектора М. П. **Георгизона**, на означенную должность назначенъ Дагестанскій областной ветеринарный инспекторъ ст. сов. **Іосифъ Константиновичъ Макаровъ**.

Стр. 7. На вакантныя должности помощниковъ Псковскаго Губернскаго Землемѣра назначены губ. секр. А. П. **Дубининъ** и тит. сов. Г. А. **Ливтакъ**.

Стр. 26. За избраніемъ ост. пор. гвард. С. И. **Зубчанинова** Псковскимъ Губернскимъ Предводителемъ дворянства должность председателя Псковской Губернской земской управы (вакансія).

Стр. 63. И. д. Псковскаго Губернскаго тюремнаго инспектора ст. сов. Н. Е. **Курловъ** утвержденъ въ означенной должности.

Стр. 74. На вакантную должность Директора Псковскаго Кадетскаго корпуса назначенъ генераль-маіоръ **Георгій Сергѣевичъ Осиповъ**.

Стр. 62. Товарищемъ прокурора Псковскаго окружнаго суда, вмѣсто над. сов. В. В. **Колпенскаго**, переведенъ товарищъ Прокурора Ревельскаго окружнаго суда кол. ас. **Дмитрій Александровичъ Кузьминскій**.

## Пожалованы:

Псковскій Губернаторъ камергеръ Высочайшаго Двора д. с. с. баронъ **Н. Н. Медемъ** Всемилостивѣйше пожалованъ орденомъ Св. Равноапостольнаго Князя Владиміра 3-й степени (стр. 3, 13, 17, 135, 139, 146, 148, 151, 153).

Великолудскій уѣздный предводитель дворянства д. с. с. **Николай Федоровичъ Голенищевъ-Кутузовъ** пожалованъ въ званіе камергера Высочайшаго Двора (стр. 13, 272, 273, 276, 286, 290, 309, 310, 502, 510).

## Произведены:

Въ дѣйствительные статскіе совѣтники: Псковскій вице-губернаторъ **Крейтонъ Владиміръ Николаевичъ** (стр. 3, 4, 8, 13, 131, 149, 151, 153).

Въ тайные совѣтники: управляющій акцизными сборами Псковской губерніи **Комаровъ Борисъ Александровичъ** (стр. 46, 132, 137, 149).

## Перемѣщены:

Приставъ I-го стана Порховскаго уѣзда губ. секр. **Андрей Болеславовичъ Марцинкевичъ** и II-го стана того же уѣзда кол. рег. **Алексѣй Тимофеевичъ Макаровъ** одинъ на мѣсто другого.

Помощникъ полицейскаго пристава II-й части города Пскова кол. рег. **Иванъ Александровичъ Чариковъ** и полицейскій надзиратель II-й части города Порхова кол. рег. **Михаилъ Петровичъ Мукининъ** одинъ на мѣсто другого.

## Исключены за смертію:

Смотритель Псковскаго духовнаго училища прот. **Павелъ Іоанновичъ Соколовъ** (стр. 117).

Инспекторъ классовъ и законоучитель Псковскаго епархіальнаго женскаго училища прот. **Феодоръ Алексіевичъ Ладинскій** (стр. 116).

Настоятель Псковоградской Богоявленской церкви прот. **Алексій Петровичъ Королевъ** (стр. 106).

Заштатный прот. Старо-Вознесенскаго женскаго монастыря въ г. Псковѣ **П. І. Златинскій** (стр. 108).

Холмскій уѣздный исправникъ кол. сов. **Александръ Антоновичъ Хлюдзинскій** (стр. 350, 354, 356, 358, 360, 378).





# Перемѣны, происшедшія во время печатанія книжки.

Окончательный списокъ гласныхъ Псковской Городской Думы и кандидатовъ къ нимъ, избранныхъ на четырехлѣтіе съ 1913 г., составленный на основаніи 55 ст.

Гор. Пол.

## *Г л а с н ы е:*

- 1) Агаповъ Алексѣй Алексѣевичъ.
- 2) Батовъ Петръ Діонисіевичъ.
- 3) Сутоцкій Константинъ Ивановичъ.
- 4) Шороховъ Федоръ Петровичъ.
- 5) Пошиваловъ Михаилъ Петровичъ.
- 6) Бѣловъ Дмитрій Харлампіевичъ.
- 7) Аристовъ Александръ Доримедонтовичъ.
- 8) Сѣдельщиковъ Владиміръ Семеновичъ.
- 9) Жиглевичъ Иванъ Ивановичъ (сынъ).
- 10) Гитцъ Иванъ Ивановичъ.
- 11) Турау Августъ Адольфовичъ.
- 12) Калашниковъ Николай Ивановичъ.
- 13) Зоргенфрей Отто Густавовичъ.
- 14) Лоховъ Сергѣй Николаевичъ.
- 15) Балагинъ Иванъ Михайловичъ.
- 16) Жиглевичъ Алексѣй Ивановичъ.
- 17) Михайловъ Прохоръ Николаевичъ.
- 18) Сутоцкій Петръ Федоровичъ.
- 19) Шоффъ Александръ Ивановичъ.
- 20) Пыпинъ Андрей Андреевичъ.
- 21) Непенинъ Леонидъ Павловичъ.
- 22) Егоровъ Кронидъ Александровичъ.
- 23) Сафьянщиковъ Илья Александровичъ.
- 24) Кирпичниковъ Николай Васильевичъ.
- 25) Де-Барани Павелъ Клементьевичъ.
- 26) Воеводскій Федоръ Казимировичъ.
- 27) Русаковъ Герасимъ Тимофеевичъ.
- 28) Балагинъ Сергѣй Михайловичъ.
- 29) Бродскій Илья Александровичъ.

- 30) Карташовъ Всеволодъ Аркадьевичъ.  
31) Поддубскій Дмитрій Дмитріевичъ.  
32) Плюшкинъ Сергѣй Федоровичъ.  
33) Мартыновъ Степанъ Александровичъ.  
34) Селезневъ Иванъ Ивановичъ.  
35) Костылевъ Константинъ Григорьевичъ.  
36) Зимротъ Федоръ Романовичъ.  
37) Даніельсъ Германъ Германовичъ.  
38) Орловъ Владиміръ Ивановичъ.  
39) Ивановъ Иванъ Ивановичъ.  
40) Недзвѣцкій Антонъ Казимировичъ.  
41) Граудумъ Отто Ивановичъ.  
42) Кузнецовъ Петръ Ивановичъ.  
43) Нижегородцевъ Константинъ Николаевичъ.  
44) Челищевъ Сергѣй Глѣбовичъ.

### *К а н д и д а т ы:*

- 1) Черновъ Александръ Ивановичъ.
  - 2) Алексѣевъ Анатолій Егоровичъ.
  - 3) Андреевъ Сергѣй Константиновичъ.
  - 4) Красовъ Иванъ Андреевичъ.
  - 5) Гопфенгаузъ Владиміръ Германовичъ.
  - 6) Корныльевъ Александръ Ивановичъ.
  - 7) Бушъ Александръ Ивановичъ.
  - 8) Жиглевичъ Владиміръ Ивановичъ.
  - 9) Ольшевскій Витольдъ Павловичъ.
  - 10) Карузинъ Ефимъ Петровичъ.
  - 11) Хмѣлинскій Михайлъ Семеновичъ.
-

# Содержаніе.

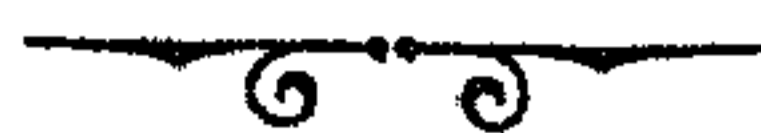

- I. Россійскій Императорскій Домъ.
- II. Табель Календарь.
- III. Общія справочныя свѣдѣнія по губерніи.
- IV. Адресъ-Календарь.

## Псковъ и его уѣздъ.

Министерство Внутреннихъ Дѣлъ.

	СТР.
Псковскій Губернаторъ . . . . .	3
Губернскій Предводитель Дворянства . . . . .	3
Вице-Губернаторъ . . . . .	3
Канцелярія Губернатора . . . . .	3
Губернское Правленіе . . . . .	4
Строительное отдѣленіе . . . . .	5
Врачебное отдѣленіе . . . . .	5
Ветеринарное отдѣленіе . . . . .	6
Губернская Чертежная . . . . .	7
Типографія Губернскаго Правленія . . . . .	7
Редакція „Губернскихъ Вѣдомостей“ . . . . .	8
Губернское Присутствіе . . . . .	8
Губернская землеустроительная комиссія . . . . .	9
Технической составъ землеустроительныхъ комиссій Псковской губерніи . . . . .	9
Губернское по земскимъ и городскимъ дѣламъ Присутствіе . . . . .	12
Губернское по воинской повинности Присутствіе . . . . .	12
Псковское губернское по дѣламъ объ обществахъ Присутствіе . . . . .	12
Губернскій Статистическій Комитетъ . . . . .	13
Губернская оцѣночная комиссія . . . . .	14
Губернское Жандармское Управленіе . . . . .	14
Полицейская стража Псковской губерніи . . . . .	15
Канцелярія Губернскаго Предводителя Дворянства . . . . .	15
Дворянское депутатское собраніе . . . . .	15
Псковская дворянская опека . . . . .	16
Псковскій Уѣздный Съѣздъ . . . . .	16

Почетные Мировые Судьи . . . . .	17
Земскіе Начальники и должностныя лица волост- наго общественнаго управленія . . . . .	17
Частные повѣренныя при уѣздномъ съѣздѣ . . . . .	19
Уѣздная землеустроительная комиссія . . . . .	19
Уѣздное по воинской повинности присутствіе . . . . .	20
Псковская почтово-телеграфная контора . . . . .	20
Почтовые отдѣленія въ Псковскомъ уѣздѣ . . . . .	22
Городское полицейское управленіе . . . . .	23
Сыскное отдѣленіе . . . . .	23
Уѣздное полицейское управленіе . . . . .	24
Губернское земское собраніе . . . . .	24
Губернская земская управа . . . . .	26
Губернскій экономическій совѣтъ . . . . .	27
Статистическое бюро при губернской земской управѣ . . . . .	27
Земскіе страховые агенты губернской земской управы . . . . .	28
Губернская земская больница . . . . .	29
Колонія для душевно-больныхъ Губернскаго земства . . . . .	30
Редакція „Вѣстника Псковскаго Губерн. Земства“ . . . . .	30
Типографія губернскаго земства . . . . .	31
Уѣздное земское собраніе . . . . .	31
Уѣздная земская управа . . . . .	32
Земскій медицинскій персоналъ . . . . .	32
Земскій ветеринарный персоналъ . . . . .	34
Земскія школы . . . . .	34
Городская дума . . . . .	34
Городская управа . . . . .	35
Городская санитарная комиссія . . . . .	36
Городская ссудная касса . . . . .	38
Городское общество взаимнаго страхованія отъ огня . . . . .	38
Сиротскій судъ . . . . .	39
Торговая депутація . . . . .	39
Мѣщанское управленіе . . . . .	39
Редакція „Псковскаго Голоса“ . . . . .	40
Редакція „Псковской Жизни“ . . . . .	40

## Министерство Финансовъ.

Казенная палата . . . . .	40
Податная инспекція . . . . .	42
Общее присутствіе казенной палаты по Государ- ственному промысловому налогу . . . . .	42
Губернское по Госуд. налогу съ недвиж. имуществъ Присутствіе . . . . .	42

Губернскій распорядительный комитетъ . . .	42
I. Городское по Государ. налогу съ недвижимыхъ имуществъ Присутствіе . . .	43
II. Городское по Государ. налогу съ недвижимыхъ имуществъ присутствіе . . .	43
1-е Городское по квартирному налогу Присутствіе . . .	44
1-е Раскладочное Присутствіе . . .	44
1-е Городское по налогу съ городскихъ недви- мыхъ имуществъ Присутствіе . . .	44
2-е Псковское городское по Государственному квар- тирному налогу Присутствіе . . .	45
2-е Раскладочное по промысловому налогу При- сутствіе . . .	45
2-е Городское по Государственному налогу съ го- родскихъ недвиж. имуществъ Присутствіе . . .	45
Губернское по квартирному налогу присутствіе . . .	45
Губернское казначейство . . .	46
Губернское акцизное управленіе . . .	46
1-й округъ Псковскаго акцизнаго управленія . . .	47
Губернское по фабричнымъ и горно-заводскимъ дѣ- ламъ присутствіе . . .	47
Фабричная инспекція Псковской губерніи . . .	48
Отдѣленіе Государственнаго банка . . .	48
Отдѣленіе Государственнаго дворянскаго земель- наго банка . . .	49
Отдѣленіе крестьянскаго поземельнаго банка . . .	49
1-е Городское по квартирному налогу присутствіе . . .	51
2-е Городское по квартирному налогу присутствіе . . .	51
1-е Раскладочное по промысловому налогу присут. . .	52
2-е Раскладочное по промысловому налогу присут. . .	52
Губернскій комитетъ попечительства о народной трезвости . . .	52
Городской комитетъ попечительства о народной трезвости . . .	53
Уѣздный комитетъ попечит. о народной трезвости. . .	53

### Частныя кредитныя учрежденія.

Коммерческій банкъ И. В. Юнкеръ и К <sup>о</sup> . . .	54
Общество взаимнаго кредита Псков. уѣздн. земства. . .	54
Отдѣленіе Московскаго Банка . . .	55
Псковское городское общество взаимнаго кредита . . .	55
Псковскій Биржевой Комитетъ . . .	56
Логазовское кредитное товарищество . . .	56

Елизаветинское кредитное товарищество . . . . .	56
Кулейское кредитное товарищество . . . . .	57
Щемерицкое кредитное товарищество . . . . .	57
Псковское ссудо-сберегательное товарищество . . . . .	57
Изборско-Палкинское ссудо-сберегательное товарищество . . . . .	58
Сидоровско-Прудское ссудо-сберегательное товарищество . . . . .	58
Талабское ссудо-сберегательное товарищество . . . . .	59
Быстрецовское ссудо-сберегательное товарищество . . . . .	59
Докатовское ссудо-сберегательное товарищество . . . . .	59
Правленіе Ликвидируемаго Славковско-Заборовскаго ссудо-сберегательнаго товарищества . . . . .	60
Посадское ссудо-сберегательное товарищество . . . . .	60

### Министерство Юстиціи.

Псковскій окружный судъ . . . . .	60
Судебные пристава . . . . .	61
Судебные разсыльные . . . . .	61
Судебные слѣдователи, проживающіе въ г. Псковѣ . . . . .	61
Прокурорскій надзоръ . . . . .	62
Нотариусы гор. Пскова . . . . .	62
Присяжные повѣренныя . . . . .	62
Помощники присяжныхъ повѣренныхъ . . . . .	62
Городскіе судьи г. Пскова . . . . .	62
Землемѣрное училище . . . . .	63
Губернская тюремная инспекція . . . . .	63
Губернскій попечительный комитетъ о тюрьмахъ . . . . .	64
Попечительство надъ Псковскимъ исправительнымъ арестантскимъ отдѣленіемъ . . . . .	64
Псковская временно-каторжная тюрьма . . . . .	65
Губернская тюрьма . . . . .	65

### Министерство военное.

Штабъ 24-й пѣхотной дивизіи . . . . .	65
93-й пѣхотный Иркутскій полкъ . . . . .	66
94-й пѣхотный Енисейскій полкъ въ г. Псковѣ . . . . .	69
96-й пѣхотный Омскій полкъ . . . . .	72
Кадетскій корпусъ . . . . .	74
Управленіе отдѣльнаго производителя работъ въ г.г.: Псковѣ, Порховѣ и Островѣ . . . . .	75

Продовольственный военный магазинъ . . . . .	75
Управленіе уѣзднаго воинскаго начальника . . . . .	76
Конвойная команда . . . . .	76

## Главное управл. Землеустр. и Земледѣлія.

С.-Петербург. Псков. Управленіе Землед. и Государст- венныхъ Имуществъ . . . . .	76
Чиины лѣснаго управленія, проживающіе въ городѣ Псковѣ . . . . .	77
Псковскій Губернскій Лѣсоохранит. Комитетъ . . . . .	78
Псковское среднее сельско-хозяйственное училище . . . . .	78
Быстрцовское низшее сельско-хозяйственное учи- лище имени Фанъ-дербъ-Флита . . . . .	79

## Министерство Торгов. и Промышленности.

7 кл. коммерч. училище товарищ. преподавателей . . . . .	79
Родительскій Комитетъ при 7-ми кл. Коммерческомъ училищѣ т-ва преподавателей . . . . .	80

## Министерство Народнаго Просвѣщенія.

Псковская Губернская Гимназія . . . . .	80
Сергіевское Реальное училище . . . . .	81
Учительскій институтъ съ городскимъ училищемъ . . . . .	82
Псковская Маринская Женская Гимназія . . . . .	83
Частная женская гимназія Александровой . . . . .	84
Частная женская гимназія г-жи Агаповой . . . . .	85
Родительскій комитетъ при Псковской женск. гим- назій г-жи Агаповой . . . . .	86
Учительская Семинарія . . . . .	86
Псковскій Губернскій Училищный Совѣтъ . . . . .	87
Псковскій Уѣздный Училищный Совѣтъ . . . . .	87
Дирекція народныхъ училищъ . . . . .	88

## Начальныя училища, состоящія въ вѣдѣніи Дирек- ціи народныхъ училищъ, въ г. Псковѣ.

1-е высшее начальное училище . . . . .	88
2-е высшее начальное училище . . . . .	89
Ольгинская женская прогимназія . . . . .	98

## VI

СТР.

Частные счетоводн. курсы М. М. Лисовскаго.	90
Нѣмецкая прогимназія при лютеранской церкви св. Иакова	90
Эстонское 2-хъ классн. част. училище	91
Двухклассное жел.-дорожное училище	91
Министерское 1-е приходское мужское училище	92
Министерское 2-е приходское мужское училище	92
Министерское 3-е приходское мужское училище	92
Министерское 1-е приходское женское училище	92
Министерское 2-е приходское женское училище	92
Министерское 3-е приходское женское училище	93
Министерское 4-е приходское женское училище	93
Городское приходское мужское училище	93
Городское Александровское приходское мужское при сиротскомъ отдѣленіи городской богадѣльни.	93
Земское Александровское Петрово-Посадское приходское училище	93
Земское приходское мужское училище	94
Земское приходское женское училище	94
Частное женское училище 3 разр. Самсонъ	94
Частный пансіонъ Штернштраль	94
Частное училище III разряда Закликовской	94
Частное училище III разряда Гасконской	95
Мужское и женское начальныя народныя училища Римско-католическаго благотворительнаго общества	95
Латышское лютеранское начальное народ. училище.	95
Рисовально-техническіе классы	95

### Училища, находящіяся въ Псковскомъ уѣздѣ.

Печерское двухклассное министерское училище	95
Печерское 1 кл. министерское училище	96
Талабское двухклассное министерское училище	96
Славковское двухклассное министерское училище	96
Лавровское министерское двухклассное училище	96
Пикалихинское министерское однокласс. училище	96
Черское 1 кл. министерское училище	97
Черешское министерское училище	97
Земскія школы.	97

### Духовное вѣдомство.

Духовная консисторія	102
Псковскій церковно-историко-археологическій Комитетъ	102



Псковскій мужскій Спасо-Мирожскій монастырь . . .	103
Іоанно Предтеченскій женскій монастырь . . .	103
Старо-Вознесенскій женскій монастырь . . .	103
Ильинская епархіальная община сестеръ милосердія . . .	104
Псковско-Печерскій первоклассный монастырь . . .	104
Крышецкій Іоанно-Богословскій монастырь . . .	104
Спасо-Елезарова общежительная пустынь . . .	105
1-й благочинническій округъ гор. Пскова . . .	105
2-й благочинническій округъ Псковскаго уѣзда . . .	108
3-й благочинническій округъ Псковскаго уѣзда . . .	109
4-й благочинническій округъ Псковскаго уѣзда . . .	110
5-й благочинническій округъ Псковскаго уѣзда . . .	112
6-й благочинническій округъ Псковскаго уѣзда . . .	113
Псковскій Епарх. Комитетъ Православ. Миссіонерскаго Общества . . .	114
Псковскій Отдѣлъ Императорскаго Православнаго Палестинскаго Общества . . .	115
Редакція „Псковскихъ Епархіальныхъ Вѣдомостей“ . . .	115
Духовная Семинарія . . .	115
Епархіальное училище . . .	116
Духовное училище . . .	117
Епархіальное попечительство о бѣдныхъ духовнаго званія . . .	117
Братство во имя св. Кирилла и Меѳодія . . .	118
Псковскій епархіальный училищный совѣтъ . . .	118
Уѣздное отдѣленіе епархіальнаго училищ. совѣта . . .	119
Церковно-приходскія школы . . .	119
Римско-католическое духовенство . . .	124
Евангелическо-лютеранское духовенство . . .	125
Псковская община старообрядцевъ поморск. согласія . . .	125
Іудейское вѣроисповѣданіе . . .	125

## Министерство Путей Сообщенія.

3-я судоходная дистанція Псковскаго Отдѣленія С.-Петебург. Окр. П. С. . . . .	125
Станція Псковъ I-й Варш. линіи Сѣверо-Западной жел. дороги . . . . .	125
Телеграфъ ст. Псковъ I Сѣв.-Зап. жел. дор. . . . .	126
Станція Псковъ II Сѣв.-Зап. ж. д. . . . .	127
Депо Псковъ I-й 2-го уч. службы тяги. . . . .	127
Служба пути Сѣв.-Зап. ж. д. . . . .	128
Отдѣленіе службы движенія Сѣв.-Зап. ж. д. . . . .	128
3 дистанція службы пути Сѣв.-Зап. ж. д. ст. Псковъ I. . . . .	129

## VIII

	СТР.
Ст. Черская Варш. лин. Сѣв.-Зап. жел. дор.	129
Ст. Торошино Варш. лин. Сѣв.-Зап. жел. дор.	129
Ст. Изборскъ Балт. лин. Сѣв.-Зап. жел. дор.	130
Ст. Печеры Балт. лин. Сѣв.-Зап. жел. дор.	130
Полустанокъ Березка Бологов. лин. М.-В.-Р. ж. д.	130
Станція Карамышево М.-В.-Рыб. ж. д.	130

### Главное Управ Госуд. Коннозаводства.

Псков. постоянный отдѣльный случный пунктъ Государственнаго коннозаводства	130
--	-----

### Вѣдомство Учрежд. Императрицы Маріи.

Псковское губернское попечит. дѣтскихъ приютовъ. Состоящій въ вѣдѣніи губернскаго попечительства	131
Псковскій дѣтскій приютъ Св. Ольги	131
Псковское Отдѣленіе Попечительства Императрицы Маріи Александровны о слѣпыхъ	132
Состоящая въ вѣдѣніи Псковскаго отдѣленія Попечительства о слѣпыхъ Ильинская амбулаторно-стаціонарная глазная лечебница	132

### Государственный Контроль.

Псковская Контрольная Палата	133
------------------------------	-----

### Общественныя и благотворительныя учрежденія.

Контора электрическая станція трамвая и телефона	134
Агенты поземельныхъ банковъ	134

### Общественныя учрежденія разныхъ наименованій.

Псковское Археологическое Общество	134
Правленіе Псковскаго округа Императорскаго Россійскаго Общества спасанія на водахъ	139
Отдѣленіе Императорскаго Русскаго Музыкальнаго Общества	139
Псковское вольное пожарное общество	140
Товарищество сельскихъ хозяевъ въ г. Псковѣ	141
Псковское общество сельскаго хозяйства	141

Псковское общество народн. университетовъ . . .	141
Общество Псковскихъ врачей . . .	142
Частная лечебница . . .	142
Городская общественная библиотека . . .	142
Псковское общество любителей музыкально-драма- тического искусства . . .	143
Псковское общество хорового пѣнія . . .	143
Правленіе 3-й похоронной кассы . . .	144
Псковское общество взаимной пользы . . .	144
Правленіе вспомогат. общества приказчиковъ . . .	144
Псковское общество любителей спорта . . .	145
Общество содѣйствія тѣлесному воспитанію уча- щейся молодежи . . .	145
Псковское гимнастическое общество „Соколы“ . . .	145
Общественное собраніе . . .	146
Псковскій семейный кружокъ . . .	146
Псковское соединенное общество . . .	146
Совѣтъ старшинъ коммерческаго собранія . . .	147
Нѣмецкое общественное собраніе . . .	147
Псковское эстонское общественное собраніе „Койтъ“ . . .	147
Псковское латышское общественное собраніе . . .	148
Ссудо-сберегат. т-во при Псковскомъ латышскомъ общественномъ собраніи . . .	148

### Благотворительныя учрежденія.

Псковское мѣстное управленіе Россійскаго Общества Краснаго Креста . . .	149
Псковская Алексѣевская община сестеръ милосердія Россійскаго Общества Краснаго Креста . . .	149
Лечебница при общинѣ . . .	150
Псковское женское благотворительное общество Св. Маріи . . .	150
Почетительное общество о Псковскомъ домѣ тру- долюбія . . .	151
Общество взаимнаго вспомошествованія учащимъ и учившимъ въ народныхъ училищахъ Псков- ской губерніи . . .	151
Братство во имя Св. благовѣрнаго великаго князя Александра Невскаго . . .	152
Общество помощи въ несчастныхъ случаяхъ . . .	153
Благотворительное общество при губернской зем- ской больницѣ съ содержимымъ имъ пріютомъ „Асли“ . . .	153

Городская богадельня съ сиротскимъ отдѣленіемъ въ гор. Псковѣ . . . . .	154
Общество попеченія объ остро-заразныхъ больныхъ дѣтяхъ гор. Пскова и Псковской губерніи . . . . .	154
Римско-католическое благотворительное общество . . . . .	154
Общество вспомошествованія учащимся въ губерн- ской мужской гимназіи . . . . .	154
Общество вспомошествованія нуждающимся уча- щимся въ Псковскомъ Сергіевскомъ реальномъ училищѣ . . . . .	155
Общество вспомош. нуждающимся учен. Псковскаго землемѣрнаго училища . . . . .	155
Общество вспомошествованія учащимся въ Псков- ской Маріинской женской гимназіи . . . . .	155
Общество вспомошествованія учащимся въ частной женской гимназіи Александровой . . . . .	156
Алфавитный списокъ проживающихъ въ г. Псковѣ врачей, акушерокъ, повивальныхъ бабокъ, зуб- ныхъ врачей и дантистовъ . . . . .	157
Повивальныя бабки . . . . .	158
Зубные врачи . . . . .	159
Дантисты . . . . .	159
Аптеки гор. Пскова . . . . .	159
Дачная мѣстность Череха . . . . .	160
Отдѣлъ російскаго общества покровит. животныхъ . . . . .	160

## Пригородъ Печеры.

Псково-Печерскій первоклассный муж. монастырь . . . . .	163
Упращенное общественное управленіе . . . . .	163
Сиротскій судъ . . . . .	163
Торговая депутація . . . . .	163
Почтово-телеграфная контора . . . . .	163
Земская больница . . . . .	164
Печерское ссудо-сберегательное товарищество . . . . .	164
Общественное собраніе . . . . .	164
Эстонское общественное собраніе „Калэвъ“ . . . . .	164
Общество сельскаго хозяйства . . . . .	165
Просвѣтительное Общество . . . . .	165
Общество трезвости „Святель“ . . . . .	165
Общество пчеловодства . . . . .	165
Вольное пожарное общество . . . . .	166

## Александровскій посадъ.

Упрощенное общественное управленіе . . . . .	167
Мѣщанское общественное управленіе . . . . .	167
Сиротскій судъ . . . . .	167
Торговая депутація . . . . .	167
Талабское почтовое отдѣленіе . . . . .	167
Вольное пожарное общество . . . . .	167
Кредитное товарищество . . . . .	168
Талабское рыболовное общество на Псковск. озерѣ . . . . .	168

## Село Лавры.

Почтовое отдѣленіе . . . . .	169
Кредитное товарищество . . . . .	169
Общество сельскаго хозяйства . . . . .	169
Общество пчеловодства „Надежда“ . . . . .	169
Вольное пожарное общество . . . . .	169
Вольная аптека . . . . .	169

## Островскій уѣздъ.

### Министерство Внутреннихъ Дѣлъ.

Уѣздный предводитель дворянства . . . . .	170
Канцелярія уѣзднаго предводителя дворянства . . . . .	170
Дворянская опека . . . . .	170
Уѣздный Съѣздъ . . . . .	170
Почетные мировые судьи . . . . .	171
Земскіе Начальники и должностныя лица волост- наго общественнаго управленія . . . . .	171
Частные повѣренные при съѣздѣ . . . . .	172
Уѣздная землеустроительная комиссія . . . . .	172
Уѣздное по воинской повинности присутствіе . . . . .	173
Почтово-телеграфная контора . . . . .	173
Почтовые отдѣленія въ уѣздѣ . . . . .	174
Уѣздное полицейское управленіе . . . . .	174
Уѣздное земское собраніе . . . . .	175
Уѣздная земская управа . . . . .	176
Уѣздная земская больница . . . . .	176
Земскій медицинскій персоналъ . . . . .	176
Ветеринарный персоналъ . . . . .	177
Земскія школы . . . . .	177
Городская дума . . . . .	178
Городская управа . . . . .	178

Городская ссудная касса . . . . .	178
Сиротскій судъ . . . . .	179
Торговая депутація . . . . .	179
Правленіе городского общества взаимнаго отъ огня страхованія . . . . .	179
Мѣщанское управленіе . . . . .	179

### Министерство Финансовъ.

Податная инспекція . . . . .	180
Уѣздный распорядительный комитетъ . . . . .	180
Уѣздное раскладочное присутствіе . . . . .	180
Городское по налогу съ недвижимыхъ имуществъ присутствіе . . . . .	181
Городское по квартирному налогу присутствіе . . . . .	181
Уѣздное казначейство . . . . .	181
Чины акцизнаго надзора въ г. Островъ . . . . .	182
Уѣздный Комитетъ попечительства о народной трезвости . . . . .	182

### Кредитныя учрежденія.

Островское отдѣленіе Псковскаго Коммерч. Банка И. В. Юнкеръ и К <sup>о</sup> . . . . .	183
Островское отдѣленіе Московскаго банка . . . . .	183
Вескинское ссудо-сберегательное товарищество . . . . .	183
Гусаковское кредитное товарищество Остров. уѣзда. . . . .	183

### Министерство Юстиціи.

Чины судебного вѣдомства. . . . .	184
Уѣздное отдѣленіе попечит. комитета о тюрьмахъ . . . . .	184
Островская тюрьма . . . . .	185

### Министерство Военное.

Управленіе уѣзднаго воинскаго начальника . . . . .	185
--	-----

### Главное Управл. Землеустр. и Земледѣлія.

Островское лѣсничество . . . . .	185
----------------------------------	-----

### Министерство Народнаго Просвѣщенія.

Реальное училище . . . . .	185
Александровская женская гимназія . . . . .	186
Раіонный инспекторъ народныхъ училищъ . . . . .	186
Уѣздный училищный совѣтъ . . . . .	186

Начальныя училища, состоящія въ вѣдѣніи Дирекціи народныхъ училищъ, въ г. Островѣ.

Высшее начальное училище . . . . .	187
Желѣзнодорожное 2-хъ классное министерское училище . . . . .	187
Мужское приходское училище . . . . .	187
Женское приходское училище . . . . .	188
Начальное училище при домѣ трудолюбія . . . . .	188

Училища, находящіяся въ Островскомъ уѣздѣ.

Выборское 2-хъ классное министерское училище . . . . .	188
Боровское министерское училище . . . . .	188
Жеребцовское министерское училище . . . . .	188
Коломницкое министерское училище . . . . .	188
Лавровское министерское училище . . . . .	188
Мепенцовское министерское училище . . . . .	188
Суневское одноклассное министерское училище . . . . .	189
Тимофеевское министерское училище . . . . .	189
Толковское министерское училище . . . . .	189
Турьегорское министерское училище . . . . .	189
Земскія школы . . . . .	189

### Духовное Вѣдомство.

1-й благочиннической округъ . . . . .	194
2-й благочиннической округъ . . . . .	195
3-й благочиннической округъ . . . . .	196
4-й благочиннической округъ . . . . .	197
Уѣздное отдѣленіе епархіальн. училищнаго совѣта . . . . .	198
Церковныя школы . . . . .	199

### Министерство Путей Сообщенія.

Станція Островъ Сѣв.-Зап. жел. дор. . . . .	202
„ Брянчаниново Сѣв.-Зап. жел. дор. (бывшій постъ Федосино) . . . . .	203
„ Жогово Сѣв.-Зап. жел. дор. . . . .	203
„ Цыталово Сѣв.-Зап. жел. дор. . . . .	203
„ Пондеры Сѣв.-Зап. жел. дор. . . . .	203

Общественныя и благотворительныя учрежденія.	
Вольное пожарное общество . . . . .	203
Попечительный совѣтъ при домѣ трудолюбія . . . . .	203
Общественное Собраніе . . . . .	204
Казанское Общество Трезвости . . . . .	204
Кружокъ трудовой помощи. . . . .	205
Мѣстное общество вспомошествованія нуждающимся ученицамъ Александровской женск. гимназіи. . . . .	205
Общество любителей музыки, хорового пѣнія и дра- матическаго искусства . . . . .	205
Правленіе Островскаго мѣстнаго отдѣла общества повсемѣстной помощи пострадавшимъ на вой- нѣ солдатамъ и ихъ семьямъ . . . . .	206

## Опочецкій уѣздъ.

### Министерство Внутреннихъ Дѣлъ.

Уѣздный предводитель дворянства . . . . .	207
Канцелярія уѣзднаго предводителя дворянства . . . . .	207
Дворянская опека. . . . .	207
Уѣздный съѣздъ . . . . .	207
Почетные мировые судьи . . . . .	208
Земскіе Начальники и должностныя лица волостно- го общественнаго управленія . . . . .	208
Частные повѣренныя при съѣздѣ . . . . .	209
Уѣздная землеустроительная комиссія . . . . .	209
Уѣздное по воинской повинности присутствіе . . . . .	210
Почтово-телеграфная контора . . . . .	211
Почтово-телеграфныя и почтовые отдѣленія въ Опочецкомъ уѣздѣ . . . . .	211
Уѣздное полицейское управленіе . . . . .	212
Уѣздное земское собраніе . . . . .	212
Уѣздная земская управа . . . . .	213
Земскіе страховые агенты . . . . .	213
Земская больница . . . . .	213
Земскій медицинскій персоналъ . . . . .	214
Земская аптека . . . . .	214
Земскій ветеринарный персоналъ . . . . .	214
Агрономическій персоналъ. . . . .	214
Земскія школы . . . . .	215
Городская дума . . . . .	215
Городская управа . . . . .	216



Сиротскій судъ . . . . .	216
Торговая депутація . . . . .	216
Мѣщанское управленіе . . . . .	216

### Министерство Финансовъ.

Податная инспекція . . . . .	216
Уѣздный распорядительный комитетъ . . . . .	217
Раскладочное по промысловому налогу присутствіе . . . . .	217
Городское присутствіе по госуд. налогу съ недви- жимыхъ имуществъ . . . . .	217
Городское по квартирному налогу присутствіе . . . . .	218
Уѣздное казначейство . . . . .	218
Управленіе 2-го акцизнаго округа Псковской губ. . . . .	218
Уѣздный комитетъ попечит. о народной трезвости . . . . .	219

### Кредитныя учрежденія.

Инспекція мелкаго кредита при Псковскомъ Отдѣ- леніи Государственнаго Банка . . . . .	219
Городской общественной банкъ . . . . .	219
Опочецкое кредитное товарищество . . . . .	219
Олисовское ссудо-сберегат. товарищество . . . . .	220
Панинское кредитное товарищество . . . . .	220

### Министерство Юстиціи.

Чины судебного вѣдомства . . . . .	220
Нотариусы . . . . .	221
Уѣздное отдѣленіе попечительнаго комитета о тюрьмахъ . . . . .	221
Тюрьма . . . . .	221

### Министерство Военное.

Управленіе уѣзднаго воинскаго начальника . . . . .	222
--	-----

### Главное Управленіе Землеустр. и Земледѣлія.

Опочецкое лѣсничество . . . . .	222
---------------------------------	-----

### Министерство Народнаго Просвѣщенія.

Женская гимназія . . . . .	222
Раіонный инспекторъ народныхъ училищъ . . . . .	223
Уѣздный училищный совѣтъ . . . . .	223

Начальныя училища, состоящія въ вѣдѣніи Дирекціи народныхъ училищъ, въ г. Опочкѣ.

Высшее начальное училище . . . . .	223
Низшая ремесленная школа . . . . .	224
Мужское 1 кл. приходское училище . . . . .	224
Женское 1 кл. приходское училище . . . . .	224
Петровская земская школа . . . . .	225
Опочецкая женская земская школа . . . . .	225
Частное начальное училище 3 разряда для дѣтей обоого пола Бр. Рожновской . . . . .	225

Училища, находящіяся въ Опочецкомъ уѣздѣ.

Матюшкинская второклассная учительская школа . . . . .	225
Красногородское 2-хъ классное приходское училище для дѣтей обоого пола . . . . .	225
Велейское 2-хъ классное училище . . . . .	226
Полянское 2-хъ классное училище . . . . .	226
Святогорское 2-хъ классное училище . . . . .	226
Земскія школы . . . . .	226

### Духовное Вѣдомство.

Святогорскій Успенскій второклассный монастырь . . . . .	231
1-й благочиннической округъ . . . . .	231
2-й благочиннической округъ . . . . .	233
3-й благочиннической округъ . . . . .	234
4-й благочиннической округъ . . . . .	235
Уѣздное отдѣл. епархіальнаго училищнаго совѣта . . . . .	236
Церковно-приходскія школы . . . . .	236

Общественныя и благотворительныя учрежденія.

Общество сельскаго хозяйства . . . . .	239
Опочецкое вольное пожарное общество . . . . .	239
Воинское благотворит. общество Бѣлаго Креста . . . . .	240
Святогорское вольное пожарное общество . . . . .	240

### Пригородъ Красный.

Упрощенное общественное управленіе . . . . .	241
Сиротскій судъ . . . . .	241
Торговая депутація . . . . .	241

## Новоржевскій уѣздъ.

## Министерство Внутреннихъ Дѣлъ.

Уѣздный предводитель дворянства . . . . .	242
Канцелярія уѣзднаго предводителя дворянства . . . . .	242
Дворянская опека . . . . .	242
Уѣздный съѣздъ . . . . .	242
Почетные мировые судьи . . . . .	242
Земскіе Начальники и должностныя лица волостнаго общественнаго управленія . . . . .	243
Частные повѣренныя при съѣздѣ . . . . .	244
Уѣздная землеустроительная комиссія . . . . .	244
Уѣздное по воинской повинности присутствіе . . . . .	244
Почтово-телеграфная контора . . . . .	245
Бѣжаницкая почтово-телеграфная контора . . . . .	245
Ашевское почтово-телеграфное отдѣленіе . . . . .	245
Уѣздное полицейское управленіе . . . . .	245
Уѣздное земское собраніе . . . . .	246
Уѣздная земская управа . . . . .	247
Уѣздная земская больница . . . . .	247
Земскій медицинскій персоналъ . . . . .	247
Земскій ветеринарный персоналъ . . . . .	248
Новоржевская вольная аптека . . . . .	248
Земскія школы . . . . .	248
Городская дума . . . . .	248
Городское общественное управленіе . . . . .	249
Сиротскій судъ . . . . .	249
Торговая депутація . . . . .	249

## Министерство Финансовъ.

Податная инспекція . . . . .	249
Уѣздный распорядительный комитетъ . . . . .	249
Раскладочное по промысловому налогу присутствіе . . . . .	250
Городское по квартирному налогу присутствіе . . . . .	250
Уѣздное казначейство . . . . .	250
Чины акцизнаго надзора . . . . .	250
Новоржевскій уѣздный комитетъ попечительства о народной трезвости . . . . .	251

## Кредитныя учрежденія.

Новоржевское ссудо-сберегательное товарищество . . . . .	251
Ашевское ссудо-сберегательное товарищество . . . . .	252
Новинское кредитное товарищество . . . . .	252

## XVIII

	СТР.
Гривинское кредитное товарищество . . .	252
Дворицкое кредитное товарищество . . .	253
Бѣжаницкое кредитное товарищество . . .	253
Туровское кредитное товарищество . . .	253
Духновское кредитное товарищество . . .	253

### Министерство Юстиціи.

Чины судебного вѣдомства . . .	254
Нотариусы . . .	254
Уѣздное отдѣленіе попечительнаго комитета о тюремахъ . . .	254
Новоржевская тюрьма . . .	255

### Министерство военное.

Управленіе уѣзднаго воинскаго начальника . . .	255
--	-----

### Министерство Народнаго Просвѣщенія.

Раіонный инспекторъ народныхъ училищъ . . .	255
Уѣздный училищный совѣтъ . . .	255

Начальныя училища, состоящія въ вѣдѣніи Дирекціи народныхъ училищъ, въ г. Новоржевѣ.

Высшее начальное училище . . .	256
Женская 4-хъ классная прогимназія . . .	256
1-е мужское министерское училище . . .	257
2-е приходское мужское училище . . .	257
Женское министерское приходское училище . . .	257
Женское городское приходское училище . . .	257

Училища, находящіяся въ Новоржевскомъ уѣздѣ:

Аксеновское 2-хъ классное училище . . .	257
Апросьевское училище . . .	257
Гривинское училище . . .	258
Кудеверское училище . . .	258
Земскія школы . . .	258

## Духовное Вѣдомство.

1-й благочиннической округъ . . .	261
2-й благочиннической округъ . . .	262
3-й благочиннической округъ . . .	263
4-й благочиннической округъ . . .	264
Уѣздное отдѣленіе епархіальн. училищн. совѣта . . .	265
Церковно-приходскія школы . . .	266
Школы грамоты . . .	268
Новоржевское вольное пожарное общество . . .	268
Ашевское вольное пожарное общество . . .	268
Бѣжаницкое вольное пожарное общество . . .	269

## Общественныя и благотворительныя учрежденія.

Новоржевскій соединенный клубъ . . .	269
Благотворительное общество . . .	270
Общество вспомошествованія нуждающимся уча- щимся женской прогимназін и городского училища . . .	270

## Великолукскій уѣздъ.

## Министерство Внутреннихъ Дѣлъ.

Уѣздный предводитель дворянства . . .	271
Канцелярія уѣзднаго предводителя дворянства . . .	271
Дворянская опека . . .	271
Уѣздный съѣздъ . . .	271
Почетные мировые судьи . . .	272
Земскіе начальники и должностныя лица волостнаго общественнаго управленія . . .	272
Частные повѣренные при съѣздѣ . . .	273
Уѣздная землеустроительная комиссія . . .	273
Уѣздное по воинской повинности присутствіе . . .	274
Почтово-телеграфная контора . . .	275
Почтовые и почтово-телеграфныя отдѣленія въ Ве- ликолукскомъ уѣздѣ . . .	275
Уѣздное полицейское управленіе . . .	275
Уѣздное земское собраніе . . .	276
Уѣздная земская управа . . .	277
Уѣздная земская больница . . .	277
Земскій медицинскій персоналъ . . .	277

Земскій ветеринарный персоналъ . . . . .	278
Земская аптека . . . . .	278
Земскія школы. . . . .	278
Городская дума . . . . .	278
Городская управа . . . . .	279
Сиротскій судъ. . . . .	280
Торговая депутація . . . . .	280
Мѣщанское управленіе . . . . .	280

### Министерство Финансовъ.

Податная инспекція . . . . .	280
Уѣздный распорядительный комитетъ. . . . .	281
Раскладочное по Госуд. промысл. нал. присутствіе. . . . .	281
Городское по Госуд. съ недвижим. имущ. налогу присутствіе . . . . .	281
Городское по госуд. кварт. налогу присутствіе . . . . .	282
Уѣздное казначейство . . . . .	282
Управленіе 3-го акцизнаго округа Псковской губ. . . . .	283
Уѣздный комитетъ попечительства о народной трезвости . . . . .	283

### Кредитныя учрежденія.

Инспекція мелкаго кредита въ г. Вел.-Лукахъ . . . . .	284
Общество взаимнаго кредита Великолуцкаго уѣзд- нато земства . . . . .	284
Спасо-Никольское ссудо-сберегат. товарищество . . . . .	284
Федорцевское ссудо-сберегательное товарищество . . . . .	284

### Министерство Юстиціи.

Великолукскій окружный судъ . . . . .	285
Канцелярія суда . . . . .	285
Судебные пристава . . . . .	285
Судебные слѣдователи, проживающіе въ городѣ Ве- ликихъ Лукахъ . . . . .	285
Прокурорскій надзоръ . . . . .	286
Нотаріусы . . . . .	286
Присяжные повѣренные . . . . .	286
Частные повѣренные . . . . .	286
Городской судья гор. Великихъ Лукъ . . . . .	286
Уѣздное отдѣленіе попечительнаго комитета о тюрьмахъ . . . . .	286
Великолукская тюрьма . . . . .	287

## Министерство Военное.

Управление уѣзднаго воинскаго начальника . . . . . 287

## Главное Управление Землеустр. и Земледѣлія.

Великолукское лѣсничество . . . . . 287

## Министерство Народнаго Просвѣщенія.

Великолукское реальное училище . . . . . 288

Женская гимназія . . . . . 288

Женская учительская семинарія . . . . . 289

Раіонный инспекторъ народныхъ училищъ . . . . . 290

Уѣздный училищный совѣтъ . . . . . 290

Начальныя училища, состоящія въ вѣдѣніи Дирекціи народныхъ училищъ, въ г. Вел.-Лукахъ.

1-е Высшее начальное училище . . . . . 290

2-е Высшее начальное училище . . . . . 291

Женская прогимназія . . . . . 291

Великолукское городское приход. мужское училище . . . . . 292

Великолукское приход. женское земское училище . . . . . 292

1-е Великолукское министерское приходское училище . . . . . 292

2-е Великолукское министер. приходское училище . . . . . 293

Приходское училище при Велікол. Домъ Трудолюбія . . . . . 293

Частное Рим.-Кат. училище 3-го разряда . . . . . 293

Частное Эстонское училище 3-го разряда . . . . . 293

Училища, находящіяся въ Великолукскомъ уѣздѣ.

Михайловское 2-хъ кл. училище . . . . . 293

Великолукское желѣзнодорож. 2-хъ клас. Николаевское училище . . . . . 294

Великолукское желѣзнодорож. 2-хъ кл. М.-В. ж. д. учил. . . . . 294

Сивцевское двухклассное министерское училище . . . . . 294

Новосокольницкое двухклассное желѣзнодорожное училище . . . . . 294

Малѣевское 1 кл. училище . . . . . 294

Земскія школы . . . . . 294

Богородицкое одноклассное училище . . . . . 295

Дунянское одноклас. училище . . . . . 295

Петровское одноклас. мужское училище . . . . . 295

Петровское одноклас. женское училище . . . . . 295

Духовное Вѣдомство.

Мужской Троице-Сергіевъ монастырь . . .	297
Женскій Вознесенскій монастырь . . .	297
1-й благочиннической округъ . . .	297
2-й благочиннической округъ . . .	298
3-й благочиннической округъ . . .	299
4-й благочиннической округъ . . .	300
5-й благочиннической округъ . . .	301
Духовное училище . . .	302
Уѣздное отдѣл. епархіальнаго училищнаго совѣта. . .	303
Церковно-приходскія школы . . .	303
Школы грамоты . . .	306
Римско-католическій костелъ . . .	307
Старобрядческое вѣроученіе . . .	307
Иудейское вѣроисповѣданіе . . .	307

Министерство Путей Сообщенія.

Станція Великія-Луки Моск.-Винд.-Рыб. ж. д. . .	307
Великолукское отдѣленіе С.-Петербурго-Виндавск. жандарм. упр. жел. дор. . .	307
Великолукское техническое желѣзнодорож. училище . . .	307

Общественныя и благотворительныя учрежденія.

Общество сельскаго хозяйства . . .	308
Великолукское общество потребителей. . .	308
Великолукскій семейный музыкально-драматическій кружокъ . . .	308
Великолукское вольное пожарное общество . . .	309
Михайлово-погостское пожарное общество . . .	309
Великолукскій Отдѣлъ Императ. Рос. Общества сна- санія на волахъ, состоящ. подъ Августѣйш. покровит. Государыни Императрицы Маріи Феодоровны . . .	309
Великолукскій Отдѣлъ Императ. Россійск. общества. садоводства . . .	310
Великолукская община сестеръ милосердія . . .	310
Комитетъ Россійск. общества Краснаго Креста . . .	310
Великолукское благотворительное общество. . .	311
Великолукское попечит. общество о домѣ трудолюбія. . .	311
Великолукское общество пособія бѣднымъ учащимся. . .	311
Пріютъ „Ясли“ въ гор. Великихъ-Лукахъ . . .	311
Вимско-католич. общество пособія бѣднымъ . . .	312



**Торопецкій уѣздъ.**

**Министерство Внутреннихъ Дѣлъ.**

Уѣздный предводитель дворянства . . . . .	313
Канцелярія уѣзднаго предводителя дворянства . . . . .	313
Дворянская опека . . . . .	313
Уѣздный Съѣздъ . . . . .	313
Земскіе Начальники и должныя лица волостного общественнаго управленія . . . . .	313
Частные повѣренные при съѣздѣ . . . . .	314
Уѣздная землеустроительная комиссія . . . . .	315
Уѣздное по воинской повинности присутствіе . . . . .	315
Почтово-телеграфная контора . . . . .	315
Почтовые отдѣленія въ уѣздѣ . . . . .	315
Уѣздное полицейское управленіе . . . . .	315
Уѣздное земское собраніе . . . . .	316
Уѣздная земская управа . . . . .	317
Уѣздная земская больница . . . . .	317
Земскій медицинскій персоналъ . . . . .	317
Земскій ветеринарный персоналъ . . . . .	318
Земскія школы . . . . .	318
Городская дума . . . . .	318
Городская управа . . . . .	319
Сиротскій судъ . . . . .	319
Торговая депутація . . . . .	319
Мѣщанское управленіе . . . . .	319

**Министерство Финансовъ.**

Податная инспекція . . . . .	319
Уѣздный распорядительный комитетъ . . . . .	320
Раскладочное по промысловому налогу присутствіе . . . . .	320
Городское по квартирному налогу присутствіе . . . . .	320
Уѣздное Казначейство . . . . .	320
Уѣздный комитетъ попечит. о народной трезвости . . . . .	321

**Кредитныя учрежденія.**

Общество взаимнаго кредита уѣзднаго земства . . . . .	322
---	-----

**Министерство Юстиціи.**

Чины судебнаго вѣдомства . . . . .	322
Нотаріусы . . . . .	322

Уѣздное отдѣленіе попечительнаго комитета о тюремахъ . . . . .	0	322
Торопецкая тюрьма . . . . .		323

### Министерство Военное.

Управленіе уѣзднаго воинскаго начальника . . . . .		323
--	--	-----

### Главное Управленіе Землеустр. и Земледѣлія.

Чины лѣснаго управленія . . . . .		323
-----------------------------------	--	-----

### Министерство Народнаго Просвѣщенія.

Реальное училище . . . . .		324
Женская гимназія . . . . .		324
Районный инспекторъ народныхъ училищъ . . . . .		324
Уѣздный училищный совѣтъ . . . . .		325

### Начальныя училища, состоящія въ вѣдѣніи Ди- рекции народныхъ училищъ, въ г. Торопцѣ.

Высшее начальное училище . . . . .		325
Министерское приходское училище . . . . .		325
Приходское мужское училище . . . . .		326
Приходское женское училище . . . . .		326
Частное училище г-жи Харинской . . . . .		326

### Училища, находящіяся въ Торопецкомъ уѣздѣ.

Манушкинское двухклассное училище . . . . .		326
Сергіевское двухклассное училище . . . . .		327
Чистовское двухклассное училище . . . . .		327
Бѣнецкое одноклассное училище . . . . .		327
Прилукское одноклассное училище . . . . .		327
Сиверстское одноклассное училище . . . . .		327
Туровское одноклассное училище . . . . .		328
Земскія школы . . . . .		328

### Духовное Вѣдомство.

Троице-Небинъ монастырь въ г. Торопцѣ . . . . .		330
1-й благочиннической округъ . . . . .		330
2-й благочиннической округъ . . . . .		331

	СТР.
3-й благочиннической округъ . . . . .	332
4-й благочиннической округъ . . . . .	333
5-й благочиннической округъ . . . . .	334
Духовное училище . . . . .	335
Уѣздное отдѣленіе епархіальн. училищ. совѣта . . . . .	336
Церковно-приходскія школы . . . . .	336
Школы грамоты . . . . .	340
Евангелическо-лютеранское духовенство . . . . .	341
Евангел.-лютеран. начальное училище . . . . .	341

### Министерство Путей Сообщенія.

Станція Западная Двина М.-Вин.-Рыб. жел. дор. . . . .	341
„ Торопа М.-Вин.-Рыб. жел. дор. . . . .	341
„ Кунья М.-Вин.-Рыб. жел. дор. . . . .	342
„ Жижица М.-Вин.-Рыб. жел. дор. . . . .	342
„ Андреаполь Николаевской жел. дор. . . . .	342
„ Торопецъ Николаевской жел. дор. . . . .	342
„ Мартисово Николаевской жел. дор. . . . .	343
„ Назимово Николаевской жел. дор. . . . .	343
„ Скворцово Николаевской жел. дор. . . . .	343

### Общественныя и благотворительныя учрежденія

Вольное пожарное общество . . . . .	343
Благотворительное общество . . . . .	343
Уѣздное попечительство дѣтскаго приюта Св. Ольги . . . . .	344
Дѣтскій приютъ Св. Ольги . . . . .	344
Попечительное общество при домѣ трудолюбія . . . . .	344
Страннопріимный домъ Нефедьева . . . . .	344
Общество вспомошествованія нуждающимся воспитанникамъ Торопецкаго реальнаго училища . . . . .	345
Городская телефонная сѣть . . . . .	345
Дантисты . . . . .	345

### Холмскій уѣздъ.

#### Министерство Внутреннихъ Дѣлъ.

Уѣздный предводитель дворянства . . . . .	346
Канцелярія уѣзднаго предводителя дворянства . . . . .	346
Дворянская опека . . . . .	345
Уѣздный съѣздъ . . . . .	346

Почетные мировые судьи . . . . .	347
Земскіе начальники и должностныя лица волостного общественнаго управленія . . . . .	347
Частные повѣренныя при сѣздѣ . . . . .	348
Уѣздная землеустроительная комиссія . . . . .	348
Уѣздное по воинской повинности присутствіе . . . . .	349
Почтово-телеграфная контора . . . . .	349
Почтово-телеграфныя и почтовые отдѣленія въ Холмскомъ уѣздѣ . . . . .	349
Уѣздное полицейское управленіе . . . . .	350
Уѣздное земское собраніе . . . . .	350
Уѣздная земская управа . . . . .	351
Уѣздная земская больница . . . . .	351
Земскій медицинскій персоналъ . . . . .	352
Земскій ветеринарный персоналъ . . . . .	352
Земскія школы . . . . .	353
Городская дума . . . . .	353
Городская управа . . . . .	353
Сиротскій судъ . . . . .	354
Торговая депутація . . . . .	354
Мѣщанское управленіе . . . . .	354

### Министерство Финансовъ.

Податная инспекція . . . . .	354
Уѣздный распорядительный комитетъ . . . . .	354
Городское по Государ. налогу съ недвиж. имуществомъ присутствіе . . . . .	355
Раскладочное по промысловому налогу присутствіе . . . . .	355
Городское по квартирному налогу присутствіе . . . . .	355
Уѣздное казначейство . . . . .	355
Чины акцизнаго надзора . . . . .	356
Уѣздный комитетъ попечительства о народной трезвости . . . . .	356

### Кредитныя учрежденія.

Городской общественный банкъ . . . . .	357
Каменское кредитное товарищество . . . . .	357
Жихаревское кредитное товарищество . . . . .	357
Груховское кредитное товарищество . . . . .	358
Волокское кредитное товарищество . . . . .	358

Министерство Юстиціи.

Чины судебного вѣдомства . . . . .	358.
Нотариусы . . . . .	358.
Уѣздное отдѣленіе попечительнаго комитета о тюремахъ . . . . .	358.
Холмская тюрьма . . . . .	359.

Министерство Военное.

Управленіе уѣзднаго воинскаго начальника . . . . .	359.
--	------

Главное Управл. Землеустр. и Земледѣлія.

Чины лѣснаго управленія . . . . .	359.
-----------------------------------	------

Министерство Народнаго Просвѣщенія.

Женская гимназія . . . . .	360.
Раіонный инспекторъ народныхъ училищъ . . . . .	360.
Уѣздный училищный совѣтъ . . . . .	360.

Начальныя училища, состоящія въ вѣдѣніи Дирекціи народныхъ училищъ, въ г. Холмѣ.

Городское высшее начальное училище . . . . .	361.
Николаевское приход. мужское училище . . . . .	361.
Николаевское приход. женское 2-хъ клас. училище . . . . .	361.
Воскресенское приход. мужское училище . . . . .	362.
Воскресенское приход. женское училище . . . . .	362.

Училища, находящіяся въ г. Холмскомъ уѣздѣ.

Тухомицкое 2-хъ классное училище . . . . .	362.
Дунаевское одноклассное училище . . . . .	362.
Подберезское одноклассное училище . . . . .	362.
Тихвинское одноклассное училище . . . . .	363.
Лезавичское заводское частное училище . . . . .	363.
Земскія школы . . . . .	363.

Духовное Вѣдомство.

1-й благочиннической округъ . . . . .	368.
2-й благочиннической округъ . . . . .	369.

3-й благочиннической округъ . . . . .	370
4-й благочиннической округъ . . . . .	371
Уездное отделение епархіальнаго училищ. совѣта . . . . .	372
Церковно-приходскія школы . . . . .	372

## Общественныя и благотворительныя учрежденія.

Вольное пожарное общество . . . . .	376
Холмское общество сельскаго хозяйства . . . . .	376
Жихаревское сельско-хозяйственное общество . . . . .	376
Заболотское сельско-хозяйственное общество . . . . .	376
Заболотское кредитное товарищество . . . . .	377
Заболотское общество потребителей . . . . .	377
Старинское общество потребителей . . . . .	377
Холмское общество любителей музыкально-драматическаго искусства . . . . .	377
Холмское общество трудовой помощи . . . . .	378
Уездное попечительство Кушелев. дѣтск. приюта . . . . .	378
Общество потребителей . . . . .	378
Попечительный комитетъ богадѣльни Бабарыкина . . . . .	378

## Порховскій уѣздъ.

### Министерство Внутреннихъ Дѣлъ.

Уездный предводитель дворянства . . . . .	379
Канцелярія уезднаго предводителя дворянства . . . . .	379
Дворянская опека . . . . .	379
Уездный Съѣздъ . . . . .	379
Почетные мировые судьи . . . . .	380
Земскіе Начальники и должностн. лица волостнаго общественаго управленія . . . . .	380
Частные повѣренные при съѣздѣ . . . . .	382
Землеустроительная комиссія . . . . .	382
Уездное по воинской повинности присутствіе . . . . .	382
Почтово-телеграфная контора . . . . .	382
Почтово-телеграфныя и почтовыя отдѣлен. въ Порховскомъ уѣздѣ . . . . .	383
Уездное полицейское управленіе . . . . .	383
Уездное земское собраніе . . . . .	384
Уездная земская управа . . . . .	385
Уездная земская больница . . . . .	385
Земскій медицинскій персоналъ . . . . .	385
Земскій ветеринарный персоналъ . . . . .	386

Земскія школы . . . . .	386
Городская дума . . . . .	387
Городская управа . . . . .	387
Сиротскій судъ . . . . .	387
Торговая депутація . . . . .	387
Мѣщанское управленіе . . . . .	387

### Министерство Финансовъ.

Податная инспекція . . . . .	388
Уѣздный распорядительный комитетъ . . . . .	388
Раскладочное по промысл. налогу присутствіе . . . . .	388
Городское по квартир. налогу присутствіе . . . . .	388
Городское по госуд. налогу съ недвиж. имуществъ присутствіе . . . . .	389
Уѣздное Казначейство . . . . .	389
Чины акцизнаго надзора . . . . .	389
Уѣздный комитетъ попечит. о народ. трезвости . . . . .	389

### Кредитныя учрежденія.

Городской общественный банкъ Жукова . . . . .	390
Порховское отдѣленіе Псковскаго Ком. Банка П. В. Юнкеръ и К <sup>о</sup> . . . . .	390
Порховское ссудо-сберегат. товарищество . . . . .	390
Ликвидационная комиссія Путиловскаго ссудо-сбе- регательнаго товарищества . . . . .	390
Нижне-Шелонское кредитное товарищество . . . . .	39
Соловьевское кредит. товарищество . . . . .	391

### Министерство Юстиціи.

Чины судебного вѣдомства . . . . .	391
Нотаріусы . . . . .	392
Уѣздное отдѣленіе попечительнаго комитета о тюрьмахъ . . . . .	392
Порховская тюрьма . . . . .	392

### Министерство Военное.

Управленіе уѣздн. воинск. начальника . . . . .	392
--	-----

## Главное Управленіе Землеустр. и Земледѣлія.

Порховское лѣсничество . . . . .	393
Псковская льнодѣльная станція Главнаго Управл. Землеустроѣнства и Земледѣлія . . . . .	393
Вязьевская школа молочнаго хозяйства . . . . .	393

## Министерство Народнаго Просвѣщенія.

Реальное училище . . . . .	393
Женская гимназія . . . . .	394
Раіонный инспекторъ народныхъ училищъ . . . . .	394
Уѣздный училищный совѣтъ . . . . .	395

## Начальныя училища, состоящія въ вѣдѣніи Дирекціи народ. училищъ въ г. Порховѣ.

Высшее начальное училище . . . . .	395
Приходское городское мужское училище . . . . .	395
Приходское женское министерское училище . . . . .	395
Приходское при домѣ Трудолюбія училище . . . . .	396

## Училища, находящіяся въ Порховскомъ уѣздѣ.

Солецкое 2-хъ классное мужское училище . . . . .	396
Солецкое женское приходское училище . . . . .	396
Вышегородское 2-хъ классное минис. училище . . . . .	396
Алексаандровское министерское училище . . . . .	396
Горское министерское училище . . . . .	396
Верхне-Шелонское министерское училище . . . . .	397
Городовицкое министерское училище . . . . .	397
Сухловское министерское училище . . . . .	397
Катежинское еванг.-лют. латыш. училище . . . . .	397
Вольшевское начал. учил. графа С. А. Строганова. . . . .	397
Желѣзницкое начал. учил. графа С. А. Строганова. . . . .	397
Полонское начальное училище княгини Дондуковой- Корсаковой . . . . .	398
Катежинское православное училище . . . . .	398
Горское еванг.-лют. эстонское училище . . . . .	398
Земскія школы . . . . .	398

## Духовное Вѣдомство.

Ведриловскій Покровскій женскій монастырь. . . . .	401
1-й благочиннической округъ . . . . .	401
2-й благочиннической округъ . . . . .	403



	СТР.
3-й благочиннической округъ . . . . .	403
4-й благочиннической округъ . . . . .	404
5-й благочиннической округъ . . . . .	405
6-й благочиннической округъ . . . . .	406
Духовное училище . . . . .	407
Увздное отдѣленіе епархіальнаго училищ. совѣта . . . . .	408
Церковно-приходскія школы . . . . .	408
Школы грамоты . . . . .	412
Старообрядческое вѣроученіе . . . . .	412

## Министерство Путей Сообщенія.

Станція Подсѣвы Москов.-Винд.-Рыбин. жел. дор. . . . .	413
„ Порховъ Москов.-Винд.-Рыбин. жел. дор. . . . .	413
„ Дно Москов.-Винд.-Рыбин. жел. дор. . . . .	414
„ Морино Москов.-Винд.-Рыбин. жел. дор. . . . .	414
„ Леменка М.-В.-Р. жел. дор. Пет.-Вит. линіи. . . . .	414
„ Дѣловичи М.-В.-Р. жел. дор. . . . .	414
„ Чихачево М.-В.-Р. жел. дор. Пет.-Вит. линіи. . . . .	414

## Общественныя и благотворительныя учрежденія.

Порховское вольное пожарное общество . . . . .	414
Порховское общество сельскаго хозяйства . . . . .	415
Порховское общество пчеловодства . . . . .	416
Порховское общество садоводства и огородничества. . . . .	416
Дновское вольное пожарное общество . . . . .	416
Община сестеръ милосер. Св. Маріи Магдалины . . . . .	417
Благотворит. общество помощи бѣднымъ ученикамъ г. Порхова . . . . .	417
Правленіе попечит. общества о домѣ трудолюбія . . . . .	418

## Посадъ Сольцы,

Солецкое городское упрощенное общественное уп- равленіе . . . . .	419
Сиротскій судъ. . . . .	419
Торговая депутація . . . . .	419
Почтово-телеграфная контора . . . . .	419
Чины городской полиціи . . . . .	420
Чины судебного вѣдомства. . . . .	420
Солецкое городское по квар. налогу присутствіе . . . . .	420
Солецкое городское по Государ. съ недвижимыхъ имуществъ присутствіе . . . . .	420
Соединенный Банкъ . . . . .	421

	СТР.
Ссудо-сберегательное товарищество . . . . .	421
Солецкій пріемный покой . . . . .	421
Солецкая вольная аптека . . . . .	421
Солецкая торговая школа . . . . .	421
Солецкое приходское 2-хъ классное министерское училище . . . . .	422
Солецкое 1 классн. женское приходское министерское училище . . . . .	422
Солецкое 1 классное церковно-приходское училище . . . . .	422
Ст. Сольцы С.-Петербург. Вит. ж. д. . . . .	422
Солецкое вольное пожарное общество . . . . .	422
Попечительное общество о домѣ трудолюбія, при номъ дешевая столовая и ночлежный пріютъ . . . . .	423
Богадѣльня имени потомст. почетн. гражданъ Ардамацкихъ . . . . .	423



# Адресъ-календарь

фабрикъ, заводовъ, торгово-промышленныхъ  
заведеній и имѣній.

*Псковской губерніи.*

Промышленные и торговые предприятия:

	СТР.
въ г. Псковѣ . . . . .	426
— Псковскомъ уѣздѣ . . . . .	447
— приг. Печерахъ . . . . .	449
— г. Островѣ . . . . .	451
— Островскомъ уѣздѣ . . . . .	457
— г. Опочкѣ . . . . .	457
— Опочецкомъ уѣздѣ . . . . .	458
— г. Новоржевѣ . . . . .	459
— Новоржевскомъ уѣздѣ . . . . .	463
— Великихъ-Лукахъ . . . . .	466
— Великолуцкомъ уѣздѣ . . . . .	470
— г. Торопцѣ . . . . .	474
— Торопецкомъ уѣздѣ . . . . .	475
— г. Холмѣ . . . . .	476
— Холмскомъ уѣздѣ . . . . .	477
— г. Порховѣ . . . . .	477
— Порховскомъ уѣздѣ . . . . .	478
— пос. Сольцахъ . . . . .	479

## Имѣнія.

въ Псковскомъ уѣздѣ . . . . .	480
— Островскомъ . . . . .	485
— Опочецкомъ . . . . .	488
— Новоржевскомъ . . . . .	496
— Великолуцкомъ . . . . .	501
— Торопецкомъ . . . . .	507
— Холмскомъ . . . . .	520
— Порховскомъ . . . . .	524

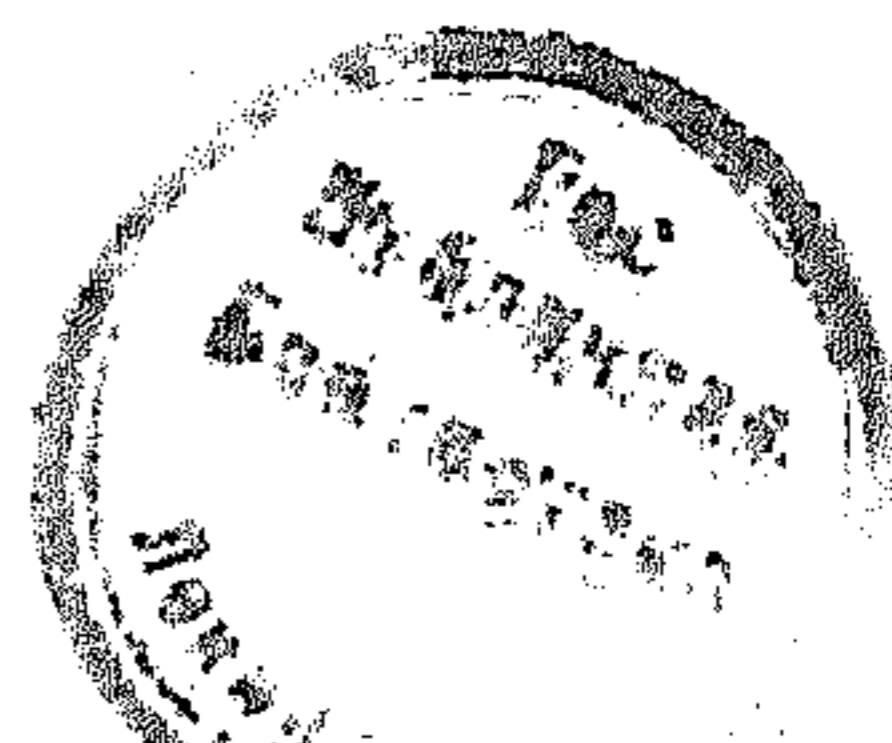

# РОССІЙСКІЙ ИМПЕРАТОРСКІЙ ДОМЪ



Его Императорское Величество, Государь Императоръ НИКОЛАЙ АЛЕКСАНДРОВИЧЪ, Самодержецъ Всерос- сійскій, родился въ 1868 году, 6-го мая (тезоименитство 6-го декабря).

Августѣйшая Родительница Государя Императора, Ея Императорское Величество, Государыня Импера- трица МАРІЯ ѲЕОДОРОВНА, родилась въ 1847 г., 14-го ноября (тезоименитство 22 июля): была въ супружествѣ съ Императоромъ Александромъ III (въ Возѣ почилъ 20-го октября 1894 года).

Августѣйшая Супруга Государя Императора, Ея Императорское Величество, Государыня Импера- трица АЛЕКСАНДРА ѲЕОДОРОВНА, родилась въ 1872 г., 25 мая (тезоименитство 23 апрѣля); въ супружествѣ съ 14-го ноября 1894 г. Дочь Великаго Герцога Гессенскаго Людвига IV и Супруги Его Великой Герцогини Алисы

Его Императорское Высочество, Наслѣдникъ Цесаре- вичъ и Великій Князь АЛЕКСѢЙ НИКОЛАЕВИЧЪ, род. въ 1904 году 30 июля (тезоименитство 5 октября).

Августѣйшія Дочери Государя Императора:

Ея Императорское Высочество, Великая Княжна ОЛЬГА НИКОЛАЕВНА, род. въ 1895 г., 3-го ноября (тезо- именитство 11 июля).

Ея Императорское Высочество, Великая Княжна ТАТІАНА НИКОЛАЕВНА, род. въ 1897 г., 29 мая (тезоим. 12-го января).

Ея Императорское Высочество, Великая Княжна МАРІЯ НИКОЛАЕВНА, род. въ 1899 г., 14 іюня (тезоиме- нитство 22-го іюля).

Ея Императорское Высочество, Великая Княжна АНАСТАСІЯ НИКОЛАЕВНА, род. въ 1901 г., 5-го іюня (тезоим. 22 Декабря).

Августѣйшій братъ Государя Императора,

Его Императорское Высочество, Великій Князь МИХАИЛЬ АЛЕКСАНДРОВИЧЪ, род. въ 1878 г., 22-го ноября (тезоим. 22 ноября).

Августѣйшія Сестры Государя Императора:

Ея Императорское Высочество, Великая Княгиня КСЕНІЯ АЛЕКСАНДРОВНА, (см. далѣе);

Ея Императорское Высочество, Великая Княгиня ОЛЬГА АЛЕКСАНДРОВНА, род. въ 1882 г., 1 іюня (тез. 11 іюля); въ супружествѣ съ 27 іюля 1901 г. съ Его Вы-

сочествомъ Принцемъ ПЕТРОМЪ АЛЕКСАНДРОВИЧЕМЪ Ольденбургскимъ.

Августѣйшіе Дяди и Тетки Государя Императора:

Ея Императорское Высочество, Великая Княгиня МАРИЯ ПАВЛОВНА, род. въ 1854 г., 2 мая (тезоим. 22 іюля), была въ супружествѣ съ Его Императорскимъ Высочествомъ, Великимъ Княземъ ВЛАДИМИРОМЪ АЛЕКСАНДРОВИЧЕМЪ († 4 февр. 1909 г.). У нея дѣти:

Его Императорское Высочество, Великій Князь КИРИЛЛЪ ВЛАДИМИРОВИЧЪ, род. въ 1876 г., 30 сентября (тезоименитство 11 мая); Супруга Его, Ея Императорское Высочество, Великая Княгиня ВИКТОРИЯ ФЕОДОРОВНА, род. въ 1876 г., 12 ноября (тезоим. 1 іюня). У нихъ дѣти: Ея Высочество, Княжна МАРИЯ КИРИЛЛОВНА, род. въ 1907 г., 20 января (тезоим. 22 іюля) и Ея Высочество, Княжна КИРА КИРИЛЛОВНА, род. въ 1909 г., 26 апрѣля (тез. 28 февраля).

Его Императорское Высочество, Великій Князь БОРИСЪ ВЛАДИМИРОВИЧЪ, род. въ 1877 г., 12 ноября (тез. 2-го мая)

Его Императорское Высочество, Великій Князь АНДРЕЙ ВЛАДИМИРОВИЧЪ род. въ 1879 г., 2 мая (тезоим. 30 ноября).

Ея Императорское Высочество, Великая Княгиня ЕЛЕНА ВЛАДИМИРОВНА, род. въ 1882 г., 17 января (тезоим. 21 мая); въ супружествѣ съ 16 Августа 1902 г. съ Его Королевскимъ Высочествомъ, Королевичемъ Греческимъ НИКОЛАЕМЪ ГЕОРГІЕВИЧЕМЪ.

Ея Императорское Высочество, Великая Княгиня ЕЛИСАВЕТА ФЕОДОРОВНА, род. въ 1864 г., 20 октября (тез. 5 сентября); была въ супружествѣ съ Его Императорскимъ Высочествомъ, Великимъ Княземъ СЕРГІЕМЪ АЛЕКСАНДРОВИЧЕМЪ († 4 февраля 1905 г.).

Его Императорское Высочество, Великій Князь ПАВЕЛЪ АЛЕКСАНДРОВИЧЪ, род. въ 1860 г., 21 сентября (тезоим. 29 іюня); былъ въ супружествѣ съ Ея Императорскимъ Высочествомъ, Великою Княгинею АЛЕКСАНДРОЮ ГЕОРГІЕВНОЮ († 12 сентября 1891 г.). У него дѣти:

Его Императорское Высочество, Великій Князь ДМИТРИЙ ПАВЛОВИЧЪ, род. въ 1891 г., 6 сент. (тез. 21 сент.);

Ея Императорское Высочество, Великая Княгиня МАРИЯ ПАВЛОВНА, род. въ 1890 г., 6 апрѣля (тезоим. 22 іюля); въ супружествѣ съ 20 апрѣля 1908 г. съ Его Королевскимъ Высочествомъ, Принцемъ ВИЛЬГЕЛЬМОМЪ Шведскимъ, Герцогомъ Сюдерманландскимъ.

Ея Императорское Высочество, Великая Княгиня МАРИЯ АЛЕКСАНДРОВНА, род. въ 1853 г., 5 октября (тез. 22 іюля); была въ супружествѣ съ Его Королевскимъ Вы-

сочествомъ, Принцемъ АЛЬФРЕДОМЪ-ЭРНЕСТОМЪ-АЛЬ-  
ВЕРТОМЪ Великобританскимъ, Герцогомъ Саксенъ - Ко-  
бургъ-Готскимъ.

Его Императорское Высочество, Великій Князь НИ-  
КОЛАЙ КОНСТАНТИНОВИЧЪ, род. въ 1850 г., 2 февраля;  
(тезоим. 6 декабря).

Его Императорское Высочество, Великій Князь КОН-  
СТАНТИНЪ КОНСТАНТИНОВИЧЪ, род. въ 1858 г., 10  
августа (тезоим. 21 мая); Супруга Его, Ея Императорское  
Высочество, Великая Княгиня ЕЛИСАВЕТА МАВРИКІЕВ-  
НА, род. въ 1865 г., 13 января (тезоим. 5 сентября). У  
нихъ дѣти:

Ихъ Высочества: Князь ЮАННЪ КОНСТАНТИНО-  
ВИЧЪ, род. въ 1886 г., 23 іюня (тез. 24 іюня); Супруга Его,  
Ея Королевское Высочество Княгиня ЕЛЕНА ПЕТРОВНА  
род. въ 1884 г., 23 октября (тезоим. 21 мая); Князь ГАВ-  
РИИЛЬ КОНСТАНТИНОВИЧЪ, род. въ 1887 г., 3 іюля;  
(тезоим. 13 іюля). Князь КОНСТАНТИНЪ КОНСТАНТИ-  
НОВИЧЪ, род. въ 1890 г., 20 декабря (тезоим. 21 мая);  
Князь ОЛЕГЪ КОНСТАНТИНОВИЧЪ, род. въ 1892 г.,  
15 ноября (тезоим. 20 сентября); Князь ИГОРЬ КОНСТАН-  
ТИНОВИЧЪ, род. въ 1894 г., 29 мая (тезоим. 5 іюня); Князь  
ГЕОРГІЙ КОНСТАНТИНОВИЧЪ, род. въ 1903 г., 23 апрѣля  
(тезоим. 23 апрѣля); Княгиня ТАТІАНА КОНСТАНТИ-  
НОВНА, Княгиня Багратионъ-Мухранская, род. въ 1890 г.,  
11 января (тезоим. 12 января) \*); Княжна ВѢРА КОН-  
СТАНТИНОВНА, род. въ 1906 г., 11 апрѣля (тезоим. 17  
сентября).

Его Императорское Высочество, Великій Князь ДИ-  
МИТРІЙ КОНСТАНТИНОВИЧЪ, род. въ 1860 г., 1 іюня  
(тезоим. 21 сентября).

Ея Королевское Величество, Королева Эллиновъ ОЛЬ-  
ГА КОНСТАНТИНОВНА, род. въ 1851 г., 22 августа (тез.  
11 іюля); въ супружествѣ съ Его Величествомъ, Королемъ  
Эллиновъ Георгомъ I.

Его Императорское Высочество, Великій Князь НИ-  
КОЛАЙ НИКОЛАЕВИЧЪ, род. въ 1856 г., 6 ноября (тез.  
27 іюля); Супруга Его, Ея Императорское Высочество, Ве-  
ликая Княгиня АНАСТАСІЯ НИКОЛАЕВНА, род. въ 1867  
г., 23 декабря (тез. 22 декабря).

Его Императорское Высочество, Великій Князь ПЕТРЪ  
НИКОЛАЕВИЧЪ, род. въ 1864 г., 10 января (тезоим. 29  
іюня); Супруга Его, Ея Императорское Высочество, Ве-  
ликая Княгиня МИЛІЦА НИКОЛАЕВНА, род. въ 1866  
г., 14 іюля (тезоим. 19 іюля). У нихъ дѣти: Ихъ Высо-

\*) Въ супружествѣ, съ 24 августа 1911 г., съ Княземъ Багра-  
тионъ-Мухранскимъ.

чества: Князь РОМАНЪ ПЕТРОВИЧЪ, род. въ 1896 г. 5 октября (тез. 19 июля); Княжна МАРИНА ПЕТРОВНА, род. въ 1892 г., 23 февраля (тезоим. 28 февраля); Княжна НАДЕЖДА ПЕТРОВНА, род. въ 1898 г. 3 марта (тезоим. 17 сентября).

Его Императорское Высочество, Великіи Князь НИКОЛАИ МИХАИЛОВИЧЪ, род. въ 1859 г., 14 апрѣля (тезоим. 6 декабря).

Его Императорское Высочество, Великіи Князь МИХАИЛЬ МИХАИЛОВИЧЪ, род. въ 1861 г., 4 октября (тезоим. 8 ноября).

Его Императорское Высочество, Великіи Князь ГЕОРГИИ МИХАИЛОВИЧЪ, род. въ 1863 г., 11 августа (тез. 26 ноября); Супруга Его, Ея Императорское Высочество, Великая Княгиня МАРИЯ ГЕОРГИЕВНА, род. въ 1876 г., 20 февраля (тезоим. 22 июля). У нихъ дочери: Изъ Высочества: Княжна НИНА ГЕОРГИЕВНА, род. въ 1901 г., 7 июня (тезоим. 14 янв.); Княжна КСЕНИЯ ГЕОРГИЕВНА, род. въ 1903 г., 9 августа (тезоим. 24 января).

Его Императорское Высочество, Великіи Князь АЛЕКСАНДРЪ МИХАИЛОВИЧЪ род. въ 1866 г., 1 апрѣля (тез. 30 августа); Супруга Его, Ея Императорское Высочество, Великая Княгиня КСЕНИЯ АЛЕКСАНДРОВНА, род. въ 1875 г., 25 марта (тезоим. 24 января). У нихъ дѣти: Ихъ Высочества: Князь АНДРЕИ АЛЕКСАНДРОВИЧЪ, род. въ 1897 г., 12 января (тезоим. 30 ноября); Князь ФЕОДОРЪ АЛЕКСАНДРОВИЧЪ, род. въ 1898 г., 11 декабря (тез. 16 мая); Князь НИКИТА АЛЕКСАНДРОВИЧЪ, род. въ 1900 г., 4 янв. (тезоим. 24 июня); Князь ДИМИТРИИ АЛЕКСАНДРОВИЧЪ, род. въ 1901 г., 2 августа (тезоим. 26 окт.); Князь РОСТИСЛАВЪ АЛЕКСАНДРОВИЧЪ, род. въ 1902 г., 11 ноября (тез. 14 марта); Князь ВАСИЛИИ АЛЕКСАНДРОВИЧЪ, род. въ 1907 г., 24 июня (тез. 2 августа); Княжна ПРИНА АЛЕКСАНДРОВНА, род. въ 1895 году, 3 июля (тезоим. 5 мая).

Его Императорское Высочество, Великіи Князь СЕРГИИ МИХАИЛОВИЧЪ, род. въ 1869 г., 25 сентября (тез. 25 сентября).

Ея Императорское Высочество, Великая Княгиня АНАСТАСИЯ МИХАИЛОВНА, род. въ 1860 г., 16 июля (тезоим. 22 декабря); была въ супружествѣ съ Его Королевскимъ Высочествомъ, Великимъ Герцогомъ Мекленбургъ - Шверинскимъ ФРИДРИХОМЪ-ФРАНЦЕМЪ.



# ТАБЕЛЬ-

# 1913

# КАЛЕНДАРЬ

МѢСЯЦЫ.		ЯНВАРЬ.				ФЕВРАЛЬ.				МАРТЪ.							
Д	Н																
Воскресенье	..	--	6	13	20	27	--	3	10	17	24	--	3	10	17	24	31
Понедѣльникъ	..	--	7	14	21	28	--	4	11	18	25	--	4	11	18	25	--
Вторникъ	..	1	8	15	22	29	--	5	12	19	26	--	5	12	19	26	--
Среда	..	2	9	16	23	30	--	6	13	20	27	--	6	13	20	27	--
Четвергъ	..	3	10	17	24	31	--	7	14	21	28	--	7	14	21	28	--
Пятница	..	4	11	18	25	--	1	8	15	22	--	1	8	15	22	29	--
Суббота	..	5	12	19	26	--	2	9	16	23	--	2	9	16	23	30	--

МѢСЯЦЫ.		АПРѢЛЬ.				М А Й.				ЮНЬ.							
Д	Н																
Воскресенье	..	--	7	14	21	28	--	5	12	19	26	--	2	9	16	23	30
Понедѣльникъ	..	1	8	15	22	29	--	6	13	20	27	--	3	10	17	24	--
Вторникъ	..	2	9	16	23	30	--	7	14	21	28	--	4	11	18	25	--
Среда	..	3	10	17	24	--	1	8	15	22	29	--	5	12	19	26	--
Четвергъ	..	4	11	18	25	--	2	9	16	23	30	--	6	13	20	27	--
Пятница	..	5	12	19	26	--	3	10	17	24	31	--	7	14	21	28	--
Суббота	..	6	13	20	27	--	4	11	18	25	--	1	8	15	22	29	--

МѢСЯЦЫ.		ЮЛЬ.				АВГУСТЪ.				СЕНТЯБРЬ.							
Д	Н																
Воскресенье	..	--	7	14	21	28	--	4	11	18	25	1	8	15	22	29	--
Понедѣльникъ	..	1	8	15	22	29	--	5	12	19	26	2	9	16	23	30	--
Вторникъ	..	2	9	16	23	30	--	6	13	20	27	3	10	17	24	--	--
Среда	..	3	10	17	24	31	--	7	14	21	28	4	11	18	25	--	--
Четвергъ	..	4	11	18	25	--	1	8	15	22	29	5	12	19	26	--	--
Пятница	..	5	12	19	26	--	2	9	16	23	30	6	13	20	27	--	--
Суббота	..	6	13	20	27	--	3	10	17	24	31	7	14	21	28	--	--

МѢСЯЦЫ.		ОКТАБРЬ.				НОЯБРЬ.				ДЕКАБРЬ.							
Д	Н																
Воскресенье	..	--	6	13	20	27	--	3	10	17	24	1	8	15	22	29	--
Понедѣльникъ	..	--	7	14	21	28	--	4	11	18	25	2	9	16	23	30	--
Вторникъ	..	1	8	15	22	29	--	5	12	19	26	3	10	17	24	--	--
Среда	..	2	9	16	23	30	--	6	13	20	27	4	11	18	25	--	--
Четвергъ	..	3	10	17	24	31	--	7	14	21	28	5	12	19	26	--	--
Пятница	..	4	11	18	25	--	1	8	15	22	29	6	13	20	27	--	--
Суббота	..	5	12	19	26	--	2	9	16	23	30	7	14	21	28	--	--

Числа, напечатанныя жирнымъ шрифтомъ означаютъ праздни-  
ки и несутетрадиные дни. 9



# Неприсутственные дни.

## а) О Б Ш Ц И Е:

- Января** 1 Новый Годъ (вторн.). 6 Богоявление (воскр.).
- Февраля** 2 Срѣтеніе Господне (субб.). 22—23 Масляница (пятн. и суб.).
- Марта** 25 Благовѣщеніе (понед.).
- Апрѣля** 11—13 четвергъ, пятница и суббота Страстной седмицы. 14—20 Свѣтлая недѣля. 23 Тезоименитство Государыни Императрицы Александры Теодоровны (втор.).
- Мая** 6 Рожденіе Государя Императора (понед.). 9 Перенесеніе мощей Св. Николая Чудотворца (четв.) 14 Коронаваніе Ихъ Императорскихъ Величествъ (втор.). 23 Вознесеніе Господне (четв.). 25 Рожденіе Государыни Императрицы Александры Теодоровны (субб.).
- Юня** 3 День Св. Духа (понед.). 29 Св. Апостола Петра и Павла (субб.).
- Юля** 22 Тезоименитство Вдовствующей Государыни Императрицы (понед.). 30 Рожденіе Наслѣдника Цесаревича (вторн.).
- Августа** 6 Преображеніе Господне (втор.). 15 Успеніе Пресвятой Богородицы (четв.). 29 Усѣкновеніе Главы Іоанна Предтечи (четв.). 30 Св. Александра Невскаго (пятн.).
- Сентября** 8 Рождество Пресвятыя Богородицы (воскр.). 14 Воздвиженіе Креста Господня (субб.). 26 Апостола и Евангелиста Іоанна Богослова (четв.).
- Октября** 1 Покровъ Пресвятыя Богородицы (втор.) 5 Тезоименитство Наслѣдника Цесаревича (субб.). 21 Восшествіе на Престолъ Государя Императора (понед.). 22 Казанской Иконы Божіей Матери (втор.).
- Ноября** 14 Рожденіе Вдовствующей Государыни Императрицы (четв.). 21 Введеніе во Храмъ Пресвятыя Богородицы (четв.).
- Декабря** 6 Тезоименитство Государя Императора (пятн.). 25—27 Праздники Рождества Христова (среда, четв., пятн.).

## б) ДЛЯ ГОР. ПСКОВА:

- Апрѣля** 22 Перенесеніе мощей Св. Благовѣрнаго Князя Всеволода-Гавріила Псковскаго (понед.).
- Октября** 6—7 Приходъ Св. Иконъ изъ Печерскаго монастыря и обнесеніе ихъ (крестный ходъ) вокругъ города (воскр., понед.).
- Ноября** 27 Св. Благовѣрнаго Князя Всеволода-Гавріила Псковскаго Чудотворца (среда).

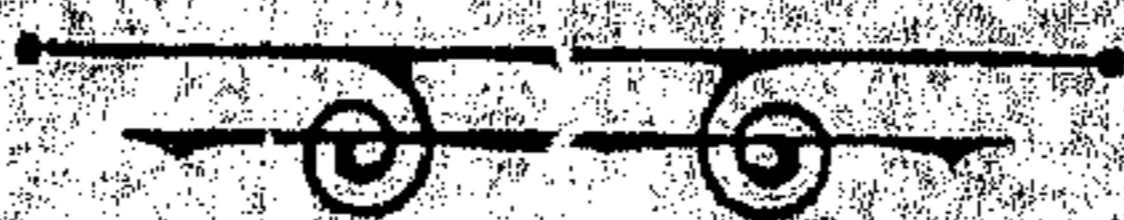

## ОТДѢЛЪ III.

Общія справочныя свѣдѣнія по губерніи.

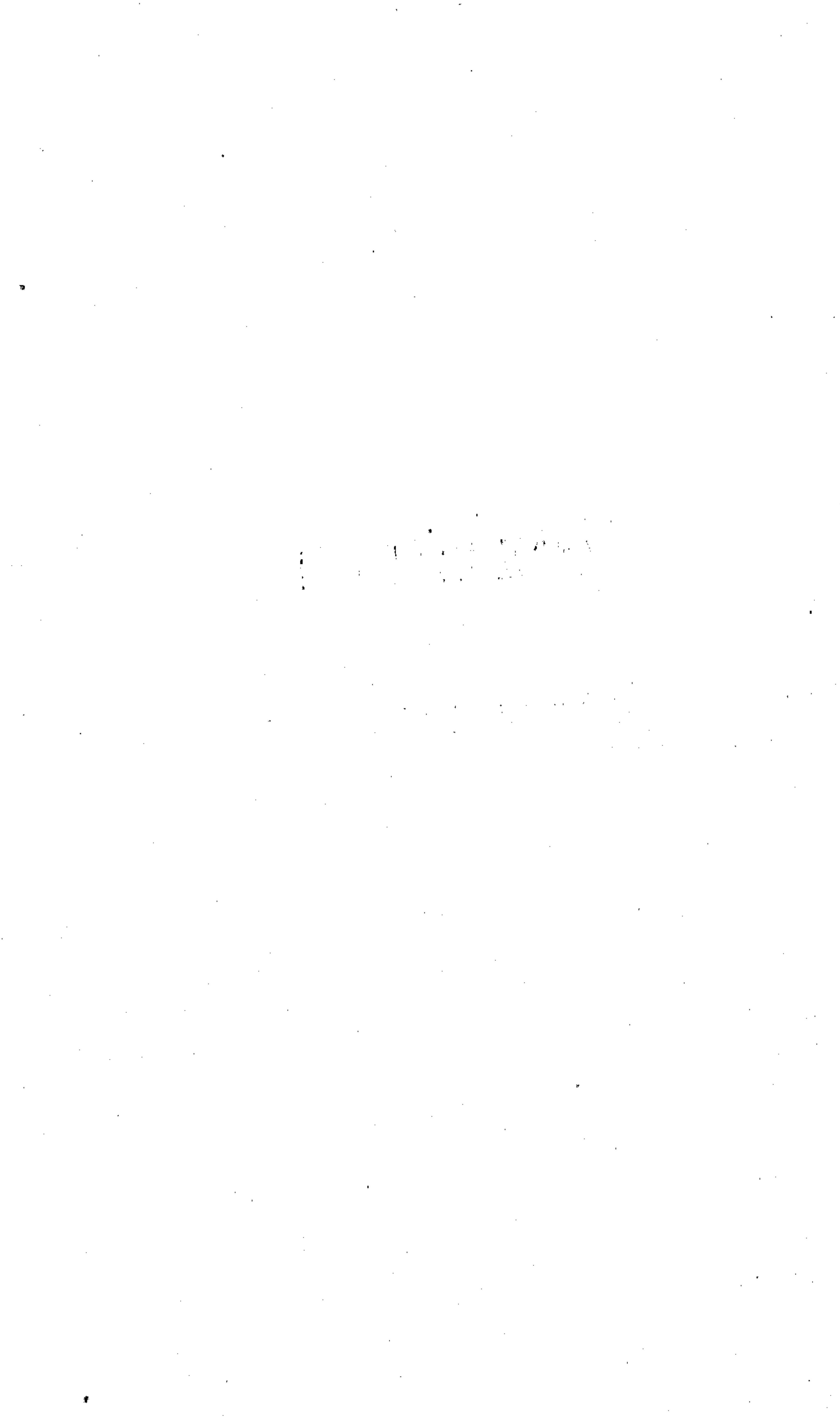

# Краткія свѣдѣнія о территоріи и населеніи Псковской губерніи.

*Территорія.* По пространству Псковская губернія занимаетъ 37955,7 квадратныхъ верстъ и расположена въ такъ называемой Приозерной области Европейской Россіи. На сѣверѣ губернія граничитъ съ Чудскимъ озеромъ, С.-Петербургской и Новгородской губерніями, на западѣ—съ Лифляндской и Витебской, на востокѣ съ Новгородской, Тверской и Смоленской и на югѣ—съ Витебской губерніями.

Поверхность губерніи большею частью ровная. Въ нѣсколькихъ мѣстахъ въ Псковскую губернію входятъ возвышенности изъ сосѣднихъ губерній. Возвышенности Торопецкаго уѣзда составляютъ водораздѣлъ бассейновъ Западной Двины и Ловати. Между рѣками Великой и Ловатью отроги горъ занимаютъ центръ губерніи. Эти отроги понижаются и переходятъ въ С.-Петербургскую губ. Горы этого кряжа, находящіяся на границѣ Порховскаго и Островскаго уѣздовъ, называются Судомскими; между ними выдѣляется по своей высотѣ и формѣ (конусообразной) гора Судома, въ 3 верстахъ отъ с. Навережья. На западѣ отроги горъ понижаются въ долину р. Великой и, перешедши ее, снова возвышаются до 500—700 фут. и уходятъ въ Лифляндскую губ. На востокѣ центральныя возвышенности спускаются въ долину р. Ловати террасами. Безпрерывную гористую мѣстность представляетъ южная часть губерніи—уѣзды: Торопецкій, Великолуцкій, Новоржевскій и Опочецкій; здѣсь проходитъ кряжъ Вязовскихъ горъ. Эта самая возвышенная часть губерніи, такъ какъ отсюда по направленію къ сѣверу текутъ всѣ рѣки Ильменскаго и Великорѣцкаго бассейновъ. Юго-восточная часть, принадлежащая къ Западно-Двинскому бассейну, имѣетъ покатость съ сѣвера на югъ.

Однимъ изъ отличительныхъ признаковъ губерніи служитъ обиліе водъ на ея поверхности. Изъ большихъ рѣкъ здѣсь протекаютъ: Великая, судоходная отъ города Пскова до впаденія въ Псковское озеро, Шелонь, Полисть и Ловать, при чемъ Шелонь судоходна отъ посада Солыцы, Ловать отъ г. Холма. Среди озеръ Псковской губер-

ни выделяются по своей величинѣ въ Торопецкомъ — Жижичское и Двиньѣ, Новоржевскомъ — Але и Дубецъ, Холмскомъ — Цевлю и Полисто и въ Псковскомъ — самое значительное изъ озеръ губерніи — Псковское, простирающееся въ предѣлахъ губерніи на пространствѣ 447 квадр. верстъ. Всего озеръ въ губер. насчитывается свыше 800.

Кромѣ озеръ, въ Псковской губерніи имѣются огромныя сплошныя болота, общая площадь которыхъ достигаетъ 440 тысячъ десятинъ. Самыя значительныя болотныя пространства находятся въ сѣверо-западной части Холмскаго уѣзда, въ сѣверо-восточномъ углу Новоржевскаго и юго-западномъ Порховскаго. Это такъ называемый болотный районъ губерніи, протянувшійся на пространствѣ приблизительно 175 тысячъ десятинъ.

Минеральными богатствами Псковская губернія не отличается: имѣются только соляные и желѣзистые ключи, находящіеся въ предѣлахъ Порховскаго уѣзда, и залежи алебастра въ Изборскомъ алебастровомъ районѣ Псковскаго уѣзда. До нѣкоторой степени серьезное экономическое значеніе имѣетъ только добываніе алебастра, эксплуатация же цѣлебныхъ источниковъ весьма слабо развита и ожидаетъ притока извнѣ свободныхъ капиталовъ, за отсутствіемъ предприимчивости со стороны мѣстныхъ капиталистовъ.

Вслѣдствіе обильнаго выпаденія атмосферныхъ осадковъ климатъ губерніи сырой и не вполне здоровый. Среднегодовая температура равняется  $+4,8^{\circ}$  С.

Лѣсными пространствами въ губерніи занято около милліона десятинъ, при чемъ наиболѣе густо покрыты уѣзды Холмскій и Торопецкій, въ которыхъ лѣсная площадь составляетъ болѣе 500 тыс. десятинъ. Главными породами лѣса служатъ ель, береза, сосна и осина.

*Административное дѣленіе губерніи.* Въ административномъ отношеніи Псковская губернія дѣлится на 8 уѣздовъ, 27 становъ, 42 земскихъ участка, 136 волостей и 1700 сельскихъ обществъ.

Городовъ въ губерніи 8, пригородовъ — 2, посадовъ — 2, остальныхъ населенныхъ мѣсть — 21019.

*Движеніе населенія.* По свѣдѣніямъ „Ежегодника Россіи“ за 1911 г., издаваемого Центральнымъ Статистическимъ Комитетомъ, плотность населенія Псковской губерніи на

1 квадратную версту составляет 36,2 человек, а плотность специально сельского населения—33,9 человек. По плотности населения всѣ уѣзды губерніи распредѣляются въ нижеслѣдующемъ порядкѣ.

У Ѣ З Д Ы.	Плотность населенія на 1 кв. версту.
Псковскій . . . . .	52,9
Островскій . . . . .	45,6
Новоржевскій . . . . .	43,6
Опочецкій . . . . .	41,0
Великолукскій . . . . .	37,2
Порховскій . . . . .	34,4
Торопецкій . . . . .	23,5
Холмскій . . . . .	19,2

Такимъ образомъ, наиболѣе густо населенною является западная половина губерніи, въ районѣ которой находятся главный жизненный нервъ губерніи—г. Псковъ и старинная Варшавская желѣзная дорога, долгое время бывшая единственнымъ рельсовымъ путемъ, соединявшимъ Псков. губернію съ прочими рынками Европейской Россіи.

По половому составу населеніе губерніи дѣлится приблизительно въ такомъ отношеніи: на 100 человекъ жителей обоого пола приходится 51,4 женщинъ и 48,6 мужчинъ.

Въ національномъ отношеніи 94,9% составляютъ русскіе, 0,4%—поляки, 2,6%—финны 0,7%—евреи, 1,0% литовцы, 0,3%—нѣмцы и 0,1% прочія народности.

Въ религіозномъ отношеніи преобладающимъ является православное населеніе; православные вмѣстѣ съ единовѣрцами и старообрядцами составляютъ 96,7% всего населенія губерніи, протестанты—2,23%, евреи—0,58% и католики—0,49%. По сословію на 1000 человекъ жителей губерніи въ отчетномъ году приходилось 914 крестьянъ, 62 мѣщанина, 9 дворянъ и чиновниковъ, 6 лицъ духовнаго званія, 5 почетныхъ гражданъ и купцовъ и 4 лица прочихъ состояній, 42,7 всего населенія находится въ рабочемъ возрастѣ отъ 20 до 60 лѣтъ, 27,7%—въ возрастѣ до 9 лѣтъ, 21,8%—отъ 10 до 20 лѣтъ, 4,8—отъ 60 до 69 лѣтъ и 2,8 въ возрастѣ свыше 70 лѣтъ.

Общее число жителей губерніи на 1 января 1912 года составляло 1422758 человекъ обоого пола, въ томъ числѣ 686201 мужчинъ и 786557 женщинъ.

*Народное просвѣщеніе.* Грамотность въ Псковской губерніи развита слабо: изъ 1000 душъ населенія, по даннымъ „Ежегодника“ Центрального Статистическаго Комитета, приходится грамотныхъ всего 146 или 14%.

По поламъ число грамотныхъ распредѣляется также далеко неудовлетворительно: на 1000 душъ обоего пола приходится 225 грамотныхъ мужчинъ и только 72 женщины, т. е. другими словами число грамотныхъ мужчинъ превышаетъ число грамотныхъ женщинъ въ 3 слишкомъ раза.

Культурно-образовательнымъ центромъ губерніи служитъ городъ Псковъ, въ которомъ сосредоточено большинство среднеучебныхъ заведеній и заведеній спеціальнаго типа. Среднеучебныя заведенія имѣются также въ г.г. Великихъ-Лукахъ, Торопцѣ и Островѣ (реальное училище и женская гимназія), Порховѣ, Опочкѣ и Холмѣ (женскія гимназіи). Духовныя училища, кромѣ г. Пскова, имѣются въ Порховѣ, Великихъ-Лукахъ и Торопцѣ, женскія прогимназіи въ г.г. Новоржевѣ и Великихъ-Лукахъ.

Всего учебныхъ заведеній въ губерніи къ 1-му января 1912 г. состояло 1209, съ общимъ числомъ учащихся 65117, въ томъ числѣ 44315 мужскаго пола и 20802 женскаго пола. На долю средне-учебныхъ заведеній приходилось 5324 учащихся обоего пола, на долю низшихъ 7213. Въ сельскихъ школахъ обучалось 52501.

# Дѣленіе городовъ Псковской губ. на полицейскіе районы.

## Г. Псковъ.

Раздѣленъ на 4 части.

1-а часть - отъ рѣки Великой по стѣнѣ Духовной Семинаріи со включеніемъ зданія Городского Полицейскаго Управленія, отъ стѣны Духовной Семинаріи, пересѣкая Великолуцкую улицу по правую сторону Пушкинской до Сергіевской, отъ Пушкинской по правую сторону Сергіевской улицы до Сергіевскихъ воротъ; отъ Сергіевскихъ воротъ по правую сторону шоссе до переѣзда полотна Варшавской желѣзной дороги и затѣмъ полотномъ Варшавской и Псково-Рижской желѣзныхъ дорогъ до желѣзнодорожнаго моста: по правую сторону набережной рѣки Великой до стѣны Духовной Семинаріи съ причисленіемъ къ этой части въ полицейскомъ отношеніи слободъ: Выползовой, Алексѣевской, Пановой, Пометкиной и Ново-Александровской (желѣзнодорож.), за переѣздомъ С.-Петербурго-Варшавской жел. дороги.

Названіе улицъ 1-й части: Сергіевская, Гоголевская (бывшая Ивановская), Губернаторская, Златоустовскій переулокъ, Пушкинская, Великолуцкая, Кислинскій переулокъ, Спасская, Успенская, Іоакимо-Аннинскій переулокъ, Покровская, Безымянный переулокъ, Застѣнная, Форштадтская и набережная рѣки Великой.

2-я часть - отъ Пушкинкой улицы по лѣвую сторону Сергіевской до Сергіевскихъ воротъ, отъ Сергіевскихъ воротъ по лѣвую сторону шоссе до переѣзда полотна Варшавской жел. дороги, по лѣвую сторону городской границы до рѣки Псковы и затѣмъ лѣвой стороной набережной рѣки Псковы до Барзовыхъ мостковъ, отъ Барзовыхъ мостковъ по лѣвую сторону Казанской до Новгородской, отъ Казанской по лѣвую сторону Новгородской до Пушкинской и отъ Новгородской по лѣвую сторону Пушкинской до Сергіевской улицы. Въ эту часть включены: Петровская горка, Петровскій посадъ, Старо-Новгородская дорога, полковые штабы 93-го пѣхотнаго Иркутскаго полка, Разуваевка, и селеніе Новая-Березка.

Названія улицъ 2-й части: Сергіевская, Застѣнная, Гоголевская (бывшая Ивановская), Михайловская, Контонистскій переулокъ, Губернаторская, Михайло-Архангельская, Пушкинская, Новгородская, Казанская, Верхне-Бере-



говая, Нижне-Петропавловская, Островокъ, Кахановскій бульваръ, Алексѣевская, Панова, Штабный переулокъ, Ново-Александровская, Штабная, Староновгородская, Петровскій посадъ, Каменный переулокъ, Варваринскій переулокъ и улица за городскимъ садомъ.

3-я часть—Запсковье съ находящимися въ ней слободами: Варлаамскою, Котовою, Садокъ, Мишарина Гора и Царе-Константиновскою, Лютеранскимъ кладбищемъ и деревнями Ополишино и Загрязье.

Названіе улицъ 3-й части: Нарвская, Ильинская, Богоявленская, Лѣсная, Посникова, Образская, Воскресенская, Мѣшковская, Верхне-Набережная рѣки Псковы или Гремячка, Американская набережная той же рѣки Псковы, Набережная рѣки Великой, Набережная рѣки Великой за Варлаамскими воротами. Переулки: Розовый, Безымянный или Абрамовъ переулокъ.

Границы части отъ Царе-Константиновской слободы по правому берегу рѣки Псковы до ея впаденія въ рѣку Великую, а затѣмъ по правую сторону рѣки Великой до слободы „Сибирь“.

4-я часть—отъ рѣки Псковы по правую сторону спуска до Казанской улицы, отъ спуска по правую сторону Казанской улицы до Новгородской, отъ Казанской улицы по правую сторону Новгородской и до Пушкинской, отъ Новгородской по правую сторону Пушкинской улицы до Великолуцкой и чрезъ Великолуцкую до стѣны Духовной Семинаріи и затѣмъ стѣной Духовной Семинаріи по р. Великой и ея набережной до впаденія въ нее р. Псковы и отъ впаденія р. Псковы въ р. Великую по правую сторону набережной до Барзовыхъ мостковъ съ причисленіемъ къ этой части всего Завеличья и Мироносицкаго кладбища.

Названія улицъ въ центрѣ 4 части: Пушкинская, Казанская, Великолуцкая, Плоская, Печерскій переулокъ, Никольскій переулокъ, Набережная р. Великой, Сергіевская, Новгородская, Верхне-Петропавловская, Нижне-Петропавловская, Власьевская, Запсковскій спускъ, Торговая площадь и Толкучій рынокъ, Власьевскій спускъ, Дѣтинецъ, Гостинный дворъ, кожевенный и желѣзный ряды.

Названія улицъ на Завеличѣ: Набережная рѣки Великой, Иоанно-Предтеченская, Мироносицкая, Безымянный переулокъ, Пороменская, Рижская, Старо-Рижская, Конная, Никольскій переулокъ, Никольская, Лагерная, Больничная, Мирожская, Мирожскій переулокъ, Княже-Владимірская.

## Г. Островъ.

Раздѣленъ на двѣ части.

1-я часть — лѣвая сторона Успенской улицы, часть Полоцкой, Петропавловская, Троицкая, Псковская, Воскресенская, Ильинская, Рижская улица до Лютеранской церкви, Троицкій переулочъ, Безымянная улица вдоль Чернаго ручья, Набережная р. Великой отъ Успенской ул. до границы села «Лизина роща».

2-я часть — правая сторона Успенской улицы, другая часть Полоцкой улицы до Порховской дороги, Покровская, Фроловская, Рубановская, Липинская, Велейская, Соляная улица, часть Рижской, Горная улица, 1-я и 2-я Солдатскія слободки и часть набережной отъ Покровской церкви до Липинской улицы.

## Г. Спичка.

Весь городъ входитъ въ районъ одной части.

## Г. Новоржевъ.

Весь городъ входитъ въ районъ одной части.

## Г. Великія-Луки.

Входитъ въ районъ одной части.

## Г. Торонецъ.

Раздѣленъ на двѣ части.

1-я часть — включаетъ въ себя лѣвую сторону улицы Псковской, Великолуцкой и Московской, затѣмъ, ограничивается улицей Новинкою, съ продолженіемъ Святицкой слободы и слободы Стрѣлецкой и улицей Вознесенскою. Въ районъ 1-й части входятъ улицы: С.-Петербургская, Благовѣщенская, Стрѣлецкая, Горка, Посадская, площадь Хлѣбная, переулочъ Спасскій, слобода Плавная, улицы:

Горная, Набережная, Городской валъ и площади: Никольская, Благовѣщенская, Казанская и Монастырская съ городскою дамбою, далѣе идутъ кожевенные заводы близъ озера Бабкина до начала Холмской почтовой дороги у села Отраднаго, Пожинской волости.

2-я часть—часть Широкой, Вознесенской и С.-Петербургской улицъ, Старая или Харинская улица, половина Благовѣщенской, Старо-Успенская, Пятницкая, Ильинскій берегъ, Рыночная, Воскресенская площадь, Архангельскій переулокъ, часть Городского вала, Троицкій переулокъ, Городище, Набережная рѣки Уклеенки, Рождественскій переулокъ, Зеленая лужа, Фаддеевка, Печеха или Земельницкая улица и Рощинская улица. (Возстанъ).

### *Г. Холмъ.*

Весь городъ входитъ въ районъ одной части.

### *Г. Порховъ.*

Раздѣленъ на двѣ части.

1-я часть—С.-Петербургская улица, Набережная улица, Валовая улица, Новгородская улица, Мельничная улица, Никольскій переулокъ, Тихвинская улица, Троицкій переулокъ, Валовая—Анастасіевская улица, Псковская улица отъ кладбищенской церкви до дома Карпова; улицы за С.-Петербургскимъ шлахбаумомъ: Новая улица, Вокзальная улица, Валовая-Духовская улица, Валовая-Голтневская улица, Георгіевскій переулокъ, Большая Порховская ул., Старорусская улица, отъ дома Степана Кибирева до дома Тарасовой.

2-я часть—Псковская улица отъ дома Карпова, Анастасіевская улица, Муравьевская улица, Ивановская, Анастасіевскій переулокъ, Рождественская улица, Сѣнная площадь, Спасская улица, Борисоглѣбская улица, Великолукская улица, Михайловская улица, Пустынный переулокъ, Смоленская улица, Рождественская Набережная улица, За рѣкою: Старорусская улица—граница части, Ильинскій переулокъ, Ильинская, Голтневская, Набережная улица, Павловскій переулокъ, Троицкая Большая ул., Голтневскій переулокъ, Троицкій переулокъ, Набережный переулокъ, Тимофеевская улица, Духовская Малая улица, Духовская—Голтневская улица.

# Дѣленіе Псковской губерніи на судебные районы.

Въ судебномъ отношеніи Псковская губернія входитъ въ составъ округа С.-Петербургской Судебной Палаты, которой подвѣдомственны Псковскій и Великолуцкій Окружные Суды.

Районъ Псковскаго Окружнаго Суда составляютъ уѣзды: Псковскій, Порховскій, Островскій и Опочецкій.

Районъ Великолуцкаго Окружнаго Суда обнимаетъ уѣзды: Великолуцкій, Торопецкій, Холмскій и Новоржевскій.

Губ. гор. Псковъ раздѣленъ на два судебно-мировыхъ участка: городскому суду 1-го участка подвѣдомственъ районъ, въ составъ котораго входитъ центральная часть города, заключенная между стѣной и рѣками Великой и Псковой; районъ городского суда 2-го участка составляютъ — Запсковье, Завеличье и пригородныя слободы: Вышолзава, Алексѣевская, Панова, Пометкина, Разуветка, Петровскій посадъ, поселенія около станцій Сѣверо-Западныхъ жел. дорогъ, а также слободы Варлаамская и Мишарина Гора.

Уѣздные города губерніи, а также посадъ Сольцы имѣютъ каждый по одному судебно-мировому участку.

Пригороды Печеры и Красный и посадъ Александровскій въ судебно-мировомъ отношеніи подвѣдомственны юрисдикціи мѣстныхъ участковыхъ земскихъ начальниковъ.

## Прокурорскіе и слѣдственные участки губерніи.

### *а) Псковскій судебный округъ.*

Въ Псковскій прокурорскій участокъ входятъ: судебный слѣдователь 1-го уч. гор. Пскова (районъ вѣдѣнія — 1 и 3-я полицейскія части) и судебный слѣдователь 2 уч. гор. Пскова (районъ вѣдѣнія — 2 и 4-я полицейскія части).

Въ Псково-Опочецкій прокурорскій участокъ входятъ: 1) слѣдователь 1 уч. Псковскаго уѣзда, компетенція коего распространяется на волости Псковскаго уѣзда: Сидоровскую, Прудскую, Мелеховскую, Докатовскую, Славковскую, Заборовскую, Виделибскую, Пикалихинскую, Остенскую и Александровскій посадъ; 2) слѣдователь 2 уч. Псковскаго уѣзда, компетенція коего распространяется на волости: Псковоградскую, Логазовскую, Жуковскую, Торошинскую,

Изборскую, Палкинскую, Печерскую, Паниковскую и Слободскую; слѣдователь 1 уч. Опочецкаго уѣзда, компетенція коего распространяется на гор. Опочку и волости: Петровскую, Жадринскую, Глубоковскую, Еженскую, Копыловскую, Старицкую, Афанасьеву-Слободскую и Покровскую; слѣдователь 2-го уч. Опочецкаго уѣзда, компетенція коего распространяется на волости: Полянскую, Воронцовскую, Велейскую, Печано-Горайскую, Сине-Никольскую, Матюшкинскую и Красногородскую.

**Въ Островскій прокурорскій участокъ входятъ:** слѣдователь 1 уч. Островскаго уѣзда, компетенція коего распространяется на гор. Островъ и волости: Мясовскую, Толковскую и Вышгородецкую; слѣдователь 2 уч. Островскаго уѣзда, компетенція коего распространяется на волости: Лисинскую, Грибулевскую, Качановскую, Гусаковскую и Жеребцовскую; слѣдователь 3 уч. Островскаго уѣзда, компетенція коего распространяется на волости: Сонинскую, Туровецкую, Прокшинскую и Корешевскую.

**Въ Порховскій прокурорскій участокъ входятъ:** слѣдователь 1 уч. Порховскаго уѣзда, компетенція коего распространяется на гор. Порховъ и волости: Горскую, Ручьевскую, Богородицкую, Бѣшковицкую, Александровскую, Дубенскую, Ясенскую, Заполянскую и Тишинскую; слѣдователь 2 уч. Порховскаго уѣзда, компетенція коего распространяется на посадъ Сольцы и волости: Сухловскую, Шевницкую, Михайловскую, Дновскую, Нижне-Шелонскую и Дорогостицкую; слѣдователь 3 уч. Порховскаго уѣзда, компетенція коего распространяется на волости: Вышегородскую, Бѣльскую, Верхне-Шелонскую, Дегожскую, Городовицкую, Сорокинскую и Пажеревницкую.

## *б) Великолуцкій судебный округъ.*

**Въ Великолуцкій прокурорскій участокъ входятъ:** слѣдователь 1 уч. Великолуцкаго уѣзда, компетенція коего распространяется на г. Великія-Луки и волости: Спасо-Никольскую, Максимовскую, Липецкую, Богородицкую, Серебряницкую, Лосевскую и Горицкую; слѣдователь 2 уч. Великолуцкаго уѣзда, компетенція коего распространяется на волости: Бологовскую, Вязовскую, Дроздовскую, Загарскую, Новскую, Овсицкую, Миритиницкую, Дунянскую, Медвѣдовскую и Михайловскую.

**Въ Торопецко—Холмскій прокурорскій участокъ входятъ:** слѣдователь 1 уч. Торопецкаго уѣзда, компетенція коего распространяется на 1 часть г. Тороцца и волости: По-

жинскую, Неворожскую, Турскую, Туровскую, Баранецко-Озерицкую, Понизовскую и волости Холмскаго уѣзда: Торопатцкую, Лучанскую, Канищевскую и Княжесельскую; слѣдователь 2 уч. Торопецкаго уѣзда, компетенція коего распространяется на 2 часть г. Торопца и волости: Хворостьевскую, Старинскую, Бѣницкую, Платиченскую, Встеселовскую, Клинскую, Всхоновскую, Ломовскую, Прилуцкую и Сивертскую и судебный слѣдователь по Холмскому уѣзду, компетенція коего распространяется на гор. Холмъ и волости: Ильинскую, Троицкую, Зуевскую, Галибицкую, Столопенскую, Наговскую, Загорскую, Ровенскую, Тухомичскую, Даньковскую, Каменскую и Медовскую.

**Въ Новоржевскій прокурорскій участокъ входятъ:** слѣдователь 1 уч. Новоржевскаго уѣзда, компетенція коего распространяется на г. Новоржевъ и волости: Аксеновскую, Барановскую, Гривинскую, Духновскую, Жадрицкую, Кудеверскую, Оршанскую и Посадниковскую; слѣдователь 2 уч. Новоржевскаго уѣзда, компетенція коего распространяется на волости: Бѣжаницкую, Дворицкую, Аполинскую, Горскую, Новинскую, Захонскую, Туровскую и волости Холмскаго уѣзда: Цевельскую, Локонскую, Нѣмчиновскую, Полистовскую и Хлавицкую.

**Въ г. Псковѣ — два уѣздныхъ члена окружнаго суда, участники которыхъ распределены:** по 1 уч. Псковскаго уѣзда возложить: за вѣдываніе судебнымъ отдѣленіемъ Псковскаго уѣзднаго съѣзда, очередное участіе въ судебныхъ засѣданіяхъ уѣзднаго съѣзда и разсмотрѣніе подсудныхъ ему дѣлъ, возникающихъ въ предѣлахъ участка городского судьи 1 уч. г. Пскова и въ западной половинѣ Псковскаго уѣзда по лѣвому берегу рѣки Великой, въ составъ которой входятъ волости: Логазовская, Изборская, Цалкинская, Печерская и Слободская, а на уѣзднаго члена суда по 2 уч. Псковскаго уѣзда: очередное участіе въ судебныхъ засѣданіяхъ уѣзднаго съѣзда, разсмотрѣніе подсудныхъ дѣлъ, возникающихъ въ предѣлахъ участка городского судьи 2 уч. гор. Пскова и восточной половины Псковскаго уѣзда по правой сторонѣ рѣки Великой, въ составъ которой входятъ волости: Остенская, Торошинская, Жуковская, Шикалихинская, Псково-градская, Сидоровская, Мелеховская, Виделибская, Славковская, Прудская, Докатовская и Заборовская и участіе въ засѣданіи уѣздной землеустроительной комиссіи и въ другихъ присутствіяхъ, требующихъ участія уѣзднаго члена суда.

# С В Ъ Д Ъ Н І Я

о желѣзнодорожныхъ линіяхъ и станціяхъ, находящихся въ предѣлахъ губерніи.

## СЪВЕРО-ЗАПАДН. ЖЕЛ. ДОР.

Варшавская линія.	Число верстъ между станц.	Балтійская линія.	Число верстъ между станц.
Торошино . . . . .	—	Псковь . . . . .	—
Псковь . . . . .	19	Изборскъ . . . . .	23
Черская . . . . .	24	Печеры . . . . .	20
Островъ . . . . .	25		
Брянчаниново . . . . .	11		
Жогово . . . . .	14		
Пыталово . . . . .	14		
Пондеры . . . . .	14		
	<b>121</b>		<b>43</b>

## МОСКОВСКО-ВИНДАВО-РЫБИНСКАЯ ЖЕЛ. ДОР.

Линія	Число верстъ между станц.	Линія	Число верстъ между станц.	Линія	Число верстъ между станц.
„Рыбинскъ- Псковь“.		«Петербургъ- Витебскъ».		«Москва- Виндава».	
Морино . . . . .	—	Сольцы . . . . .	—	Зап.-Двина . . . . .	—
Дно . . . . .	23	Леменка . . . . .	18	Торопа . . . . .	25
Порховъ . . . . .	25	Дно . . . . .	19	Жижица . . . . .	19
Подсѣвы . . . . .	21	Дѣдовичи . . . . .	30	Кунья . . . . .	22
Карамышево . . . . .	23	Чихачево . . . . .	29	Вел.-Луки . . . . .	27
Березка . . . . .	22	Сущево . . . . .	30	Н.-Сокольн. . . . .	27
Псковь . . . . .	02	Локня . . . . .	24		
		Насва . . . . .	27		
		Н.-Сокольн. . . . .	25		
	<b>116</b>		<b>202</b>		<b>120</b>

## НИКОЛАЕВСКАЯ ЖЕЛ. ДОР.

Бологое-Волковыская линія.								Число верстъ между станц.
Андреяполь	.	.	.	.	.	.	.	24
Мартисово	.	.	.	.	.	.	.	19
Торопецъ	.	.	.	.	.	.	.	20
Скворцово	.	.	.	.	.	.	.	15
Бубново	.	.	.	.	.	.	.	5
Назимово	.	.	.	.	.	.	.	15
Великополье	.	.	.	.	.	.	.	15
Великія-Луки.	.	.	.	.	.	.	.	16
Черноземъ	.	.	.	.	.	.	.	



# С В Ъ Д Ъ Н І Я

о разстояніяхъ между городами и промежуточными желѣзнодорожными и почтовыми станціями губерніи, составленныя по почтовому дорожнику послѣдняго изданія.

## Псковъ—Островъ.

	ВЕРСТЪ.
Отъ гор. до ж. д. ст.	
Псковъ 1-й . . . . .	2 <sup>1</sup> / <sub>4</sub>
Черской . . . . .	24
Острова . . . . .	25
Города Острова . . . . .	3
	<hr/>
	54 <sup>1</sup> / <sub>4</sub>

Изъ нихъ по ж. дор. 49  
по тракту . . . . . 5<sup>1</sup>/<sub>4</sub>

## Псковъ—Опочка.

До г. Острова . . . . .	54 <sup>1</sup> / <sub>4</sub>
› ст. Крюково . . . . .	18
› ст. Новгородки . . . . .	15 <sup>1</sup> / <sub>4</sub>
› ст. Иссы . . . . .	15 <sup>1</sup> / <sub>2</sub>
› ст. Опочка . . . . .	20 <sup>3</sup> / <sub>4</sub>

Изъ нихъ по ж. дор. 49  
по тракту . . . . . 74<sup>3</sup>/<sub>4</sub>

## Псковъ—Новоржевъ.

1) Ближній трактъ, припимаемый за основаніе при исчисленіи должностнымъ лицамъ прогоновъ.

До г. Острова . . . . .	54 <sup>1</sup> / <sub>4</sub>
› ст. Крюково . . . . .	18
› ст. Новгородки . . . . .	15 <sup>1</sup> / <sub>4</sub>

ВЕРСТЪ

До ст. Святыя Горы. . . . .	22
› ст. Алтунской . . . . .	14 <sup>3</sup> / <sub>4</sub>
› г. Новоржева . . . . .	14

---

138<sup>1</sup>/<sub>4</sub>

Изъ нихъ по ж. дор. 49  
по тракту . . . . . 89<sup>1</sup>/<sub>4</sub>

2) Дальній трактъ, представляющій болѣе удобствъ сообщенія, въ дѣствіе меньшаго протяженія грунтовыхъ дорогъ.

До ж. д. ст. Порховъ. . . . .	70 <sup>1</sup> / <sub>4</sub>
Ст. Дно . . . . .	25
Ст. Дѣдовичи . . . . .	30
Ст. Чихачево . . . . .	29
Ст. Сущево. . . . .	30
Поч. ст. Бѣжаницы. . . . .	4 <sup>1</sup> / <sub>4</sub>
Ст. Степаньково . . . . .	20
Г. Новоржева . . . . .	15

---

223<sup>1</sup>/<sub>2</sub>

Изъ нихъ по ж. дор. 18<sup>2</sup>/<sub>4</sub>  
тракту . . . . . 41<sup>1</sup>/<sub>2</sub>

## Псковъ—Великія Луки.

До ж. д. ст. Порховъ. . . . .	70 <sup>1</sup> / <sub>4</sub>
Дно . . . . .	25
Дѣдовичи . . . . .	30
Чихачево . . . . .	29
Сущево . . . . .	30

ВЕРСТЬ.

Локня . . . . .	24
Насва . . . . .	27
Ново-Сокольники . . . . .	25
Великія-Луки . . . . .	27
До Вел.-Лукъ . . . . .	3
<hr/>	
	290 <sup>1</sup> / <sub>4</sub>

Изъ нихъ по ж. дор. 285  
по тракту. . . . . 5<sup>1</sup>/<sub>4</sub>

## Псковъ—Торопецъ.

До ж. д. ст. В.-Луки. 287 <sup>1</sup> / <sub>4</sub>	
Великополье . . . . .	15
Назимово . . . . .	15
Бубново . . . . .	5
Скворцово . . . . .	15
Торопецъ . . . . .	20
До г. Торопца . . . . .	2 <sup>1</sup> / <sub>4</sub>
<hr/>	
	359 <sup>1</sup> / <sub>2</sub>

Изъ нихъ по ж. дор. 355  
по тракту. . . . . 4<sup>1</sup>/<sub>2</sub>

## Псковъ—Холмъ.

До ж. д. ст. Порховъ. 70 <sup>1</sup> / <sub>4</sub>	
Дно . . . . .	25
Дѣдовичи . . . . .	30
Чихачево . . . . .	29
Сущево . . . . .	30
Локня . . . . .	24
Почт. ст. Осиновка . . . . .	17
Троице-Хлавицы . . . . .	17
Дунаево . . . . .	20
Гор. Холма . . . . .	25 <sup>1</sup> / <sub>2</sub>
<hr/>	
	287 <sup>3</sup> / <sub>4</sub>

Изъ нихъ по ж. дор. 206  
по тракту. . . . . 81<sup>3</sup>/<sub>4</sub>

## Псковъ—Порховъ.

ВЕРСТЬ.

До ж. д. с. Псковъ I-й. 2 <sup>1</sup> / <sub>4</sub>	
Ст. Карамышево . . . . .	24
Ст. Подсѣвы . . . . .	23
Ст. Порховъ . . . . .	21
Г. Порховъ . . . . .	3
<hr/>	
	73 <sup>1</sup> / <sub>4</sub>

Изъ нихъ по ж. дор. 68  
по тракту . . . . . 5<sup>1</sup>/<sub>4</sub>

## Псковъ—пос. Сольцы.

До ж. д. ст. Порховъ. 70 <sup>1</sup> / <sub>4</sub>	
Дно . . . . .	25
Леменка . . . . .	19
Сольцы . . . . .	18
до пос. Сольцы. 3 <sup>1</sup> / <sub>2</sub>	
<hr/>	
	135 <sup>3</sup> / <sub>4</sub>

Изъ нихъ по ж. дор. 130  
по тракту . . . . . 5<sup>3</sup>/<sub>4</sub>

## Псковъ—Печеры.

До ж. д. ст. Псковъ I-й. 2 <sup>1</sup> / <sub>4</sub>	
Ж. д. ст. Изборскъ . . . . .	23
Ж. д. ст. Печеры . . . . .	20
1 риг. Печеры . . . . .	3
<hr/>	
	48 <sup>1</sup> / <sub>4</sub>

Изъ нихъ по ж. дор. 43  
по тракту . . . . . 5<sup>1</sup>/<sub>4</sub>

## Порховъ—Сольцы.

До ж. д. ст. Порховъ. 3	
Дно . . . . .	25
Леменка . . . . .	19

	ВЕРСТЪ.
Сольцы . . . . .	18
До пос. Сольцы . . . . .	3 <sup>1</sup> / <sub>2</sub>

---

68<sup>1</sup>/<sub>2</sub>

Изъ нихъ по ж. дор. . . . .	62
по тракту . . . . .	6 <sup>1</sup> / <sub>2</sub>

### Гор. Островъ—Опочка.

До ст. Крюково . . . . .	18
Новгородка . . . . .	15 <sup>1</sup> / <sub>4</sub>
Исса . . . . .	15 <sup>1</sup> / <sub>2</sub>
Гор. Опочки . . . . .	20 <sup>3</sup> / <sub>4</sub>

---

69<sup>1</sup>/<sub>2</sub>

Весь путь по шоссе.

Опочка—ст. Звоны.

ВЕРСТЪ.

До ст. Звоны по шоссе. 13<sup>1</sup>/<sub>2</sub>

Гор. Холмъ—Торопецъ.

До п. с. Новый-Дворъ. . . . .	21 <sup>1</sup> / <sub>4</sub>
Тяполово . . . . .	22 <sup>3</sup> / <sub>4</sub>
До поч. ст. Пожня . . . . .	20 <sup>1</sup> / <sub>4</sub>
Гор. Торопца . . . . .	23

---

87<sup>1</sup>/<sub>4</sub>

Весь путь по грунтовой  
дорогѣ.

# С В Ъ Д Ъ Н І Я

о мѣстахъ нахожденія и почтовыхъ адресахъ, становыхъ приставовъ, волостныхъ правленій и призывныхъ пунктовъ по отбыванію воинской повинности.

## Псковскій уѣздъ.

### А Д Р Е С А:

Становыхъ приставовъ и волостныхъ правленій.

Уѣзды, станы и волости.	Мѣстонахожденіе мѣстныхъ правительственныхъ органовъ М. В. Д.	Почтовый адресъ.
I станъ . . .	Шмойлово.	ст. Быстро-Никольское.
<b>Волости:</b>		
Мелеховская . . .	Мелехово.	—
Прудская . . .	Пруды.	—
Докатовская . . .	Пяшино.	—
Славковская . . .	Славковичи.	—
Заборовская . . .	Заборовье.	—
Виделибская . . .	Воробьево.	—
II станъ . . .	г. Псковъ, Успенск. у. д. Писарева.	г. Псковъ.
<b>Волости:</b>		
Псковоградская . . .	г. Псковъ.	г. Псковъ.
Торошинская . . .	д. Цаплино.	г. Псковъ зем. почта.
Остенская . . .	Бол. Остенка.	г. Псковъ.
Жуковская . . .	д. Жуковичи.	г. Псковъ зем. почта
Пикалихинская . . .	д. Пикалиха.	ст. Быстро-Никольское.

III станъ . . . . .	г. Псковъ, д. Гни- лице, д. Тимофеева	г. Псковъ,
<b>Волости:</b>		
Изборская . . . . .	приг. Изборскъ.	ст. Изборскъ.
Сидоровская . . . . .	д. Погорѣлка.	г. Псковъ.
Логазовская . . . . .	г. Псковъ.	г. Псковъ.
Палкинская . . . . .	д. Палкино.	ст. Изборскъ.
IV станъ . . . . .	пр. Печеры.	приг. Печеры.
<b>Волости:</b>		
Печерская . . . . .	пр. Печеры.	—
Паниковская . . . . .	с. Паниковичи.	—
Слободская . . . . .	с. Верхоустье.	—

**Урядниковъ полицейской стражи.**

№ уч.	Квартира уряд- ника.	Какой волости.	Почтов. адресъ.
1	д. Погорѣлка.	Сидоровской.	Г. Псковъ, по земской почтѣ.
2	д. Мелехово.	Мелеховской.	по земской почтѣ.
3	п. Демяницы.	Докатовской.	ст. Б.-Никольск. *)
4	с. Славковичи.	Славковской.	ст. Б.-Никольск. *)
5	с. Березка.	Псковоградской.	г. Псковъ.
6	д. Разговорово.	Остенской.	} г. Псковъ, по зем- ской почтѣ.
7	при ст. Торошино.	Торошинской.	
8	д. Зарои.	Цикалихинской.	ст. Б.-Никольское.
9	д. Боръ-Бобыли.	Виделибской.	ст. Б.-Никольское.
10	с. Гнилищи.	Логазовской.	г. Псковъ.
11	с. Изборскъ.	Изборской.	ст. Изборскъ.
12	д. Никоново.	Палкинской.	ст. Изборскъ.
13	приг. Печеры.	Печерской.	ст. Печеры.
14	п. Паниковичи.	Паликовской.	ст. Печеры.

\*) Быстро-Никольское.

15	с. Пруды,	Прудской.	ст. Б.-Никольское.
16	д. Городище.	Слободской.	ст. Печеры.
17	д. Заборовье.	Заборовской.	ст. Б.-Никольское.
18	д. Малехино.	Жуковской	г. Псковъ, по земской почтѣ.

Призывныхъ пунктовъ по отбыванію воинской повинности.

1 и 2 уч. — гор. Псковъ; 3 уч. — приг. Печеры; 4 уч. — сел. Славковичи (поч. адр. Быстро-Никольское).

## Островскій уѣздъ.

А Д Р Е С А:

Становыхъ приставовъ и волостныхъ правленій.

Уѣзды, станы и волости.	Мѣстонахожденіе мѣстныхъ правительственныхъ органовъ М. В. Д.	Почтовый адресъ.
I станъ . . . . .	приг. Выборъ.	гор. Островъ.
<b>Волости:</b>		
Корешевская . . . . .	приг. Выборъ.	почт.-тел. отд. Выборъ.
Сонинская . . . . .	Красное-Сосонье.	гор. Островъ зем. почта.
Прокшинская . . . . .	Набережье.	—
Туровецкая . . . . .	с. Вески.	—
II станъ . . . . .	ст. Пыталово.	—
<b>Волости:</b>		
Толковская . . . . .	Толково.	гор. Островъ зем. почта.
Вышгородецкая . . . . .	Вышгородокъ.	ст. Пыталово.
III станъ . . . . .	сел. Бережани.	гор. Островъ.
<b>Волости:</b>		
Жеребцовская . . . . .	Бережани.	гор. Островъ.
Лисинская . . . . .	Лисино.	гор. Островъ зем. почта.
Мясовская . . . . .	Лаврово.	гор. Островъ зем. почта.

IV станъ	чер. г. Островъ Пск. губ. (им. Родовое).	гор. Островъ.
<b>Волости:</b>		
Качановская .	Горбунова Гора.	гор. Островъ зем. почта.
Грибулевская .	Грибули.	—
Гусаковская .	Дуловка.	—

**Урядниковъ полицейской стражи.**

№ уч	Квартира урядника.	Какой волости.	Почтов. адресъ
1	с. Бережани.	Жеребцовской.	г. Островъ.
2	с. Выборъ.	Корешевской.	—
3	с. Красное Сосонье.	Сонинской.	—
4	с. Набережье.	Прокшинской.	—
5	с. Веска.	Туровецкой.	—
6	с. Вышгородокъ.	Вышгородецкой.	ст. Пыталово.
7	с. Толково.	Толковской.	г. Островъ.
8	с. Лисино.	Лисинской.	—
9	с. Лаврово.	Мясовской.	—
10	с. Горбунова-Гора.	Качановской.	—
11	с. Грибули.	Грибулевской.	—
12	с. Дуловка.	Гусаковской.	—

**Призывныхъ пунктовъ по отбыванію воинской повинности.**

1 участ. — сел. Выборъ; 2 участ. — г. Островъ; 3 участ. — сел. Грибули.

# Опочецкій уѣздъ.

## А Д Р Е С А:

### Становыхъ приставовъ и волостныхъ правленій.

Уѣзды, станы и волости.	Мѣстонахожденіе мѣстныхъ правительственныхъ органовъ М. В. Д.	Почтовый адресъ.
<p>I станъ . . .</p> <p><b>Волости:</b></p> <p>Синеникольская . . .</p> <p>Афонасьево-Слобод. . .</p> <p>Матюшкинская . . .</p> <p>Покровская . . .</p> <p>Красногородская . . .</p>	<p>приг. Красный.</p> <p>пог. Синяя-Никола. с. Матвѣево. с. Матюшкино. с. Ново-Покровское. приг. Красный.</p>	<p>ст. Красное.</p> <p>ст. Новгородка. ст. Матвѣево. ст. Исса. почт. отд. Красное. —</p>
<p>II станъ . . .</p> <p><b>Волости:</b></p> <p>Петровская . . .</p> <p>Жадринская . . .</p> <p>Глубоковская . . .</p> <p>Копыловская . . .</p> <p>Ежвинская . . .</p>	<p>село Глубокое.</p> <p>д. Усохино. пог. Жадро. ст. Глубокое. пог. Копыловъ. с. Щукино.</p>	<p>ст. Глубокое.</p> <p>гор. Опочка. — ст. Глубокое. ст. Пустошка. гор. Опочка.</p>
<p>III станъ . . .</p> <p><b>Волости:</b></p> <p>Воронецкая . . .</p> <p>Печано-Горайская . . .</p> <p>Велейская . . .</p> <p>Старицкая . . .</p> <p>Полянская . . .</p>	<p>ст. Св. Горы.</p> <p>сл. Таболенецъ. с. Ельняги. с. Велье. с. Крулихино. с. Облецово.</p>	<p>ст. Св. Горы.</p> <p>ст. Новгородка. — ст. Крулихино. ст. Св. Горы.</p>



## Урядниковъ полицейской стражи.

№ уч.	Квартира урядника.	Какой волости.	Почтов адресъ.
1	пр. Красный.	Красногородской.	ст. Красное.
2	п. Синяя-Никола.	Сине-Никольской.	ст. Новгородка.
3	с. Матвѣево.	Аф.-Слободской.	г. Опочка.
4	с. Матюшкино.	Матюшкинской.	ст. Исса.
5	д. Братниково.	Покровской.	г. Опочка.
6	Ковалево-Пухлы.	Петровской.	г. Опочка.
7	с. Кресты.	Жадринской.	ст. Звоны.
8	с. Глубокое.	Глубоковской.	ст. Глубокое.
9	с. Щукино.	Ежинской.	ст. Глубокое.
10	с. Боталки.	Копылковской.	ст. Пустошка М. В. Р. ж. д.
11	с. Таболенецъ.	Воронецкой.	ст. Св. Горы.
12	с. Крудлихино.	Старицкой.	г. Опочка.
13	с. Поляни.	Полянской.	ст. Св. Горы.
14	с. Велье.	Велейской.	ст. Новгородка.
15	с. Машиново.	Печано-Горайской.	ст. Новгородка.

Призывныхъ пунктовъ по отбыванію воинской повинности.

1 и 2 уч. гор. — Опочка.

## Новоржевскій уѣздъ.

А Д Р Е С А:

Становыхъ приставовъ и волостныхъ правленій.

Уѣзды, станы и волости.	Мѣстонахождение мѣстныхъ правительственныхъ органовъ М. В. Д.	Почтовый адресъ.
I станъ.	село Ашево	село Ашево.
<b>Волости:</b>		
Аполинская . . .	Аполье.	Вѣжаницы.
Дворицкая . . .	Карточи.	Вѣжаницы.

Гривинская . . . . .	Юхново.	Ашево.
Туровская . . . . .	Турово.	Бѣжаницы.
Захонская . . . . .	Ашево.	Ашево.
Горская . . . . .	Ашево.	Ашево.
Бѣжаницкая . . . . .	Бѣжаницы.	Бѣжаницы.
Новинская . . . . .	Добрывичи.	Ашево.
II станъ . . . . .	гор. Новоржевъ.	гор. Новоржевъ.
<b>Волости:</b>		
Посадниковская . . . . .	Посадниково.	гор. Новоржевъ.
Оршанская . . . . .	Оршо.	гор. Новоржевъ.
Жадрицкая . . . . .	Жадрицы.	Жадрицы.
Барановская . . . . .	Макарово.	Макарово.
Аксеновская . . . . .	Аксеново.	Аксеново.
Кудеверская . . . . .	Кудеверь.	Кудеверь.
Духновская . . . . .	Духново.	Духново.

### Урядниковъ полицейской стражи.

№ уч.	Квартира урядника	Какой волости.	Почтов. адресъ.
1	с. Дворцы.	Дворяцкой.	ст. Бѣжаницы.
2	с. Юхново.	Гривинской.	ст. Ашево.
3	с. Ашево.	Горской.	ст. Ашево.
4	Бѣжаницы.	Бѣжаницкой.	ст. Бѣжаницы.
5	с. Ашево.	Захонской.	ст. Ашево.
6	с. Аполье.	Аполинской.	ст. Бѣжаницы.
7	с. Добрывичи.	Новинской.	ст. Ашево.
8	с. Зельково.	Туровской.	ст. Бѣжаницы.
9	с. Посадниково.	Посадниковской.	г. Новоржевъ.
10	с. Коськино.	Барановской.	—
11	с. Кудеверь.	Кудеверской.	—
12	с. Духново.	Духновской.	—
13	с. Аксеновс.	Аксеновской.	—
14	с. Оршо.	Оршанской.	—
15	с. Жадрицы.	Жадрицкой.	—

**Призывныхъ пунктовъ по отбыванію воинской повинности.**

1 и 3 уч.—гор. Новоржевъ; 2 уч.—сел. Ашево.

# Великолукскій уѣздъ.

## А Д Р Е С А:

Становыхъ приставовъ и волостныхъ правленій.

Уѣзды, станы и волости.	Мѣстонахожденіе мѣстныхъ правительственныхъ органовъ М. В. Д.	Почтовый адресъ.
I станъ . . .	гор. Великія-Луки.	гор. Великія-Луки.
<b>Волости:</b>		
Спасо-Никольская . . .	с. Золотково.	гор. Великія-Луки.
Богородицкая . . .	с. Брюхны.	—
Серебряницкая . . .	с. Кузнец.-Шпакъ.	ст. Великополье.
Максимовская . . .	с. Мелихово.	гор. Великія-Луки.
Липецкая . . .	с. Липецъ.	—
Лосевская . . .	с. Лосево.	—
II станъ . . .	с. Мишнево Горич в.	ст. Горичкъ.
<b>Волости:</b>		
Горичкая . . .	с. Антипово.	ст. Горичкъ.
Овсищская . . .	с. Петровское.	—
Загарская . . .	н. Загорье.	ст. Ново-Сокольники.
Бологовская . . .	с. Кобылякъ.	ст. Горичкъ.
Новская . . .	с. Лосичино.	—
Дроздовская . . .	с. Федоровское.	ст. Прискуха.
III станъ . . .	с. Заклюки.	ст. Прискуха.
<b>Волости:</b>		
Михайловская . . .	Мих. Погостъ.	ст. Михайловъ Погостъ.
Медвѣдовская . . .	с. Ретично.	ст. Локня.
Дунянская . . .	с. Прискуха.	ст. Прискуха.
Миритиницкая . . .	с. Миритиница.	ст. Михайловъ Погостъ.
Вязовская . . .	с. Скоково.	—

## Урядниковъ полицейской стражи.

№ Уч.	Квартира урядника.	Какой волости.	Почтов. адресъ.
1	с. Золотково.	Спасо Никольской.	гор. Великія-Луки.
2	с. Брюхны.	Богородицкой.	—
3	с. Липецъ.	Липецкой.	—
4	с. Маричелки.	Лосевской.	—
5	с. Максимово.	Максимовской.	—
6	п. Новка.	Серебренидкой.	—
7	с. Щепчино.	Новской.	п. ст. Горицкъ.
8	с. Петровское.	Овсицкой.	—
9	с. Горки.	Горицкой.	—
10	Овсянниково.	Загарской.	ст. Н.-Сокольники М.-В.-Р. ж. д.
11	с. Петрищево.	Дроздовской.	ст. Насва Моск.-В.-Р. жел. дор.
12	с. Морцилово.	Бологовской.	Горицкъ.
13	Михайловъ-Погостъ.	Михайловской.	п. ст. Мих.-Погостъ.
14	с. Локня.	Медвѣдовской.	ст. Локня Моск.-Вин.-Рыб. ж. д.
15	с. Башево.	Дупянской.	п. ст. Прискуха.
16	с. Миритиницы.	Миритиницкой.	п. ст. Мих.-Погостъ.
17	с. Скоково.	Вязовской.	—

Призывныхъ пунктовъ по отбыванію воинской повинности.

1 и 2 уч. гор. Великія-Луки.

## Торопецкій уѣздъ,

А Д Р Е С А:

Становыхъ приставовъ и волостныхъ правленій.

Уѣзды, станы и волости.	Мѣстопахожденіе мѣстныхъ правительственныхъ органовъ М. В. Д.	Почтовый адресъ.
I станъ.	гор. Торопецъ.	гор. Торопецъ.
<b>Волости:</b>		
Турская.	с. Покровская-Тура.	гор. Торопецъ.
Неворожская.	с. Воскресенское.	—

Понизовская . . .	с. Василево.	гор. Торопецъ.
Туровская . . .	гор. Торопецъ.	гор. Торопецъ.
Пожинская . . .	с. Крестъ.	---
II станъ . . .	с. Полутино.	ст. Тороца М.-В.-Р. ж. д.
<b>Волости:</b>		
Старинская . . .	с. Яковлевское.	ст. Зап. Двина М.-В.-Р. жел. дор.
Всхоновская . . .	с. Улинъ.	ст. Торопа М.-В.-Р. ж. д.
Бѣнецкая . . .	с. Марьинское.	---
Прилуцкая . . .	дер. Прилука.	ст. Жижича М.-В.-Р. ж. д.
Хворостьевская . . .	с. Иверское.	гор. Торопецъ.
III станъ . . .	ст. Назимово.	ст. Назимово Никол. ж. д.
<b>Волости:</b>		
Платиченская . . .	пог. Платично.	ст. Жижича М.-В.-Р. ж. д.
Ломовская . . .	с. Вишенки.	---
Встеселовская . . .	д. Бол.-Аннино.	ст. Кунья М.-В.-Р. ж. д.
Сивертская . . .	с. Юхново.	---
Клинская . . .	пог. Клинь.	---
Баранецко-Озерицк.	с. Новоселокъ.	гор. Торопецъ.

### Урядниковъ полицейской стражи.

№ уч.	Квартира урядника.	Какой волости.	Почтов. адресъ.
1	г. Торопецъ.	Туровской.	гор. Торопецъ.
2	п. Понизовье.	Понизовской.	---
3	с. Зарѣчье.	Всхоновской.	ст. Торопа.
4	посел. Дубно.	Турской	ст. Андреаполь Ник. жел. дор.
5	с. Яковлевское.	Старинской.	ст. Зап. Двина М.-В.- Р. ж. д.
6	с. Пожня.	Пожинской.	гор. Торопецъ.
7	с. Хотилицы.	Неворожской.	---
8	п. Бѣнцы.	Бѣницкой.	ст. Торопа Моск.-Вин.- Рыб. ж. д.

9	с. Акинъщино.	Бар.-Озерецкой.	ст. Жижига Моск.- Вин.-Рыб. ж. д.
10	с. Клинь.	Клинской.	ст. Кунья Моск.-Вин.- Рыб. ж. д.
11	д. Дубкино.	Ломовской.	ст. Жижига Моск.- Винд.-Рыб. ж. д.
12	с. Встеселово.	Встеселовской.	ст. Жижига Моск.- Вин.-Рыб. ж. д.
13	с. Прилуки.	Прилуцкой.	ст. Жижига Моск.- Вин.-Рыб. ж. д.
14	ст. Жижига.	Платиченской.	ст. Жижига Моск.- Вин.-Рыб. ж. д.
15	с. Пески.	Хворостьевской.	гор. Торонецъ.
16	п. Сиверсть.	Сиверетской.	ст. Кунья Моск.-Вин.- Рыб. ж. д.

Призывныхъ пунктовъ по отбыванію воинской повинности  
1 и 2 уч.—гор. Торонецъ.

## Холмскій уѣздъ.

А Д Р Е С А:

Становыхъ приставовъ и волостныхъ правленій.

Уѣзды, станы и волости.	Мѣстонахожденіе мѣстныхъ правитель- ственныхъ органовъ М. В. Д.	Почтовый адресъ.
I станъ . . . . .	ст. Троице-Хлавица.	ст. Троице-Хлавица.
<b>Волости:</b>		
Цевельская . . . . .	дер. Стволино.	ст. Троице-Хлавица.
Полистовская . . . . .	дер. Ручьи.	—
Троицкая . . . . .	дер. Подберезье.	—
Локонская . . . . .	дер. Юхово.	—
Зуевская . . . . .	пуг. Зуево.	—
Нѣмчиновская . . . . .	д. Гришино.	—
Темноборская . . . . .	д. Дунаево.	—
Хлавицкая . . . . .	с. Боръ-Петергофъ.	—

II станъ . . . . .	гор. Холмъ.	гор. Холмъ.
<b>Волости:</b>		
Лучанская . . . . .	д. Заборовье.	гор. Холмъ.
Даньковская . . . . .	с. Фенево.	—
Каменская . . . . .	пог. Каменка.	—
Тухомицкая . . . . .	д. Хорошеевка.	—
Наговская . . . . .	с. Жоготово.	ст. Тяполово.
Торопатцкая . . . . .	с. Торопатца.	—
III станъ . . . . .	гор. Холмъ.	гор. Холмъ.
<b>Волости:</b>		
Столопенская . . . . .	д. Рокочево.	ст. Тяполово.
Княжесельская . . . . .	Князьи-Села.	—
Канищевская . . . . .	д. Клышино.	—
Галибицкая . . . . .	с. Петрово.	—
Загорская . . . . .	д. Патрихово.	гор. Холмъ.
Ровенская . . . . .	пог. Ровное.	—
Медовская . . . . .	гор. Холмъ.	—

**Урядниковъ полицейской стражи.**

№ ур.	Квартира урядника.	Какой волости.	Почтов. адресъ.
1	с. Дунаево.	Ильинской.	г. Холмъ.  поч. ст. Троице-Хлавицы.  г. Холмъ.
2	с. Никола-Хлавица.	Хлавицкой.	
3	с. Цевло.	Цевельской.	
4	с. Р.тчи.	Полистовской.	
5	с. Нѣмчиново.	Нѣмчиновской.	
6	с. Юхово.	Локонской.	
7	п. Троице-Хлав.	Хлавицкой.	
8	с. Зайково.	Зуевской.	
9	п. Каменка.	Каменской.	
10	п. Тухомичи.	Тухомичской.	
11	с. Песчанки.	Наговской.	
12	с. Заборовье.	Лучанской.	
13	с. Торопатца.	Торопатцкой.	

14	с. Плахино.	Даньковской.	} г. Холмъ.
15	г. Холмъ.	Медовской.	
16	с. Подберезник.	Загорской.	
17	с. Шендереево.	Ровенской.	
18	с. Краснополецъ.	Столопенской.	
19	с. Бончарово.	Княжесельской.	
20	с. Канищево.	Канищевской.	
21	с. Галибицы.	Галибицкой.	

**Призывныхъ пунктовъ по отбыванію воинской повинности.**

1 уч. — гор. Холмъ: 2 уч. сел. Дунаево, 3 уч. — сел. Доводворье.

**Порховскій уѣздъ.**

**Становыхъ приставовъ и волостныхъ правленій.**

Уѣзды, станы и волости.	Мѣстонахожденіе мѣстныхъ правительственныхъ органовъ М. В. Д.	Почтовый адресъ.
I станъ . . . . .	ст. Дубровка.	ст. Дубровка.
<b>Волости:</b>		
Сорокинская . . . . .	ст. Сорокино.	ст. Сорокино.
Городовицкая . . . . .	с. Юфимово.	ст. Крутецъ.
Дегожская . . . . .	с. Песчивая.	ст. Крутецъ.
Верхне-Шелонская . . . . .	с. Яски	ст. Крутецъ.
Пажеревницкая . . . . .	с. Пажеревицы.	ст. Дубровка.
II станъ . . . . .	ст. Дно.	ст. Дно.
<b>Волости:</b>		
Сухловская . . . . .	д. Сухлово.	ст. Боровичи.
Дорогостицкая . . . . .	д. Дорогостицы.	ст. Леменка.
Дновская . . . . .	д. Дно.	ст. Дно.
Михайловская . . . . .	въ с. Мих.-Погостъ.	ст. Морино.
Бѣльская . . . . .	с. Хотовань.	ст. Дно.



III станъ . . .	гор. Порховъ.	гор. Порховъ.
-----------------	---------------	---------------

**Волости:**

Горская . . .	сел. Цѣпелька.	ст. Новоселье.
Ручьевская . . .	пог. Ручьи.	ст. Путилово.
Богородицкая . . .	сел. Зарѣчье.	ст. Путилово.
Бѣшковицкая . . .	с. Щекатуха.	ст. Путилово.
Александровская . . .	с. Туготино.	гор. Порховъ.
Заполянская . . .	с. Заполянье.	гор. Порховъ.

IV станъ . . .	гор. Порховъ.	гор. Порховъ.
----------------	---------------	---------------

**Волости:**

Шевницкая . . .	сел. Шевницы.	гор. Порховъ.
Тишинская . . .	сел. Тишинка.	ст. Волышево.
Вышегородская . . .	с. Вышегородъ.	ст. Дубровка.
Ясенская . . .	пог. Ясень.	гор. Порховъ.
Дубенская . . .	с. Селище.	гор. Порховъ.
Кромѣ того Нижне-Шелонская волость входитъ въ районъ вѣдѣнія Полицейскаго Пристава посада Сольцы . . .	сел. Дуброво.	посадъ Сольцы.

**Урядниковъ полицейской стражи.**

№ уч.	Квартира урядника.	Какой волости.	Почтов. адресъ.
1	Поревичи.	Дегожской.	ст. Дубровка.
2	Крутецъ.	Городовицкой.	ст. Крутецъ
3	Сорокино.	Сорокинской.	ст. Сорокино.
4	Песочокъ.	В.-Шелонской.	ст. Дѣдовичи.
5	Пажеревицы.	Пажеревицкой.	Дубровка.
6	Карпово.	Михайловской.	Морино.
7	Каменка.	Дорогостицкой.	Леменка.

8	Бѣлое.	Бѣльской	Дно.
9	Дно.	Дновской.	Дно.
10	Береза.	Сухловской.	Боровичи.
11	Туготино.	Александровской.	г. Порховъ.
12	г. Порховъ.	Заполянской.	г. Порховъ.
13	Цѣпелька.	Горской.	Новоселье.
14	Путилово.	Богородицкой.	Путилово.
15	Замостье.	Ручьевской.	Путилово.
16	Заклинье.	Бѣшковицкой.	Путилово.
17	Горка.	Ясенской.	г. Порховъ.
18	с. Бродовичи	Дубенской.	Волышово.
19	Вышегородъ.	Вышегородской.	Дубровка.
20	Бѣл. Устье.	Шевницкой.	Волышово.
21	Мак. Боръ.	Тишинской.	Волышово.
22	Молочково.	Н.-Шелонской.	Сольцы.
23	Полиц. уряд. пск. кр. банка им. Никольск.	Городовицкой вол.	ст. Крутецъ.

Призывныхъ пунктовъ по отбыванію воинской повинности.

1, 3 и 4 уч. - гор. Порховъ; 2 уч. пос. Сольцы.



IV.

# Адресь-календарь

ПСКОВСКОЙ ГУБЕРНИИ.

2

## Членъ Государственнаго Совѣта по вы- бору отъ Псковской губерніи.

Зубчиновъ Сергѣй Ивановичъ, отстав. гвар. пор. и  
Скворцовъ Михаилъ Николаевичъ, генераль-маіоръ въ  
отставкѣ.

---

## Члены Государственной Думы IV созыва отъ Псковской губерніи.

Заринъ Александръ Дмитриевичъ, пор. зап., Львовъ Яковъ  
Алексѣевичъ кол. ас., Дерюгинъ Георгій Михайловичъ  
дворян., князь Шаховской Константинъ Михайловичъ кор-  
нетъ зап. гвардіи и Евдокимовъ Семень Евдокимовичъ  
крестьянинъ.

---

# ГУБЕРНСКІЯ УЧРЕЖДЕНІЯ.

М. В. Д.

Псковскій Губернаторъ, Камергеръ Высочайшаго Двора, д. с. с. баронъ Николай Николаевичъ **Медемъ**. Имѣеть: орденскіе знаки: Св. Анны 2 степени, серебряныя медали: въ память царствованія Императора Александра III, въ память Священнаго Коронованія Государя Императора Николая II Александровича и Краснаго Креста въ память послѣдней Русско-Японской войны, нагрудный знакъ Россійскаго Общества Краснаго Креста и нагрудный знакъ за окончаніе курса въ Императорскомъ училищѣ Правовѣдѣнія. Состоитъ: въ должности Псковскаго Губернатора съ 24 января 1911 года; въ придворномъ званіи съ 5 апрѣля 1892 года; въ званіи Камергера съ 2 апрѣля 1907 года и въ настоящемъ чинѣ съ 6 декабря 1910 года.

Губернскій Предводитель Дворянства, Гофмейстеръ Высочайшаго Двора Николай Павловичъ **Лавриновскій**.

Вице-Губернаторъ **Крейтонъ** Владиміръ Николаевичъ, въ званіи Камергера Высочайшаго Двора, ст. сов. Имѣеть: орденскіе знаки: Св. Станислава 2 и 3 ст., Св. Анны 3 ст. и медали: серебряныя въ память царствованія Императора Александра III и въ память Св. Коронованія Ихъ Императорскихъ Величествъ и темно-бронзовую за труды по первой всеобщей переписи населенія Имперіи 1897 г. Состоитъ въ должности Вице-Губернатора: (Калужскаго съ 17 декабря 1905 г., Харьковскаго съ 2 сентября 1906 г. по 1 декабря 1908 г.) Псковскаго съ 24 января 1911 года.

## Канцелярія Губернатора.

(зданіе присутственныхъ мѣстъ).

И. д. правителя канцеляріи **Холостовъ** Орестъ Николаевичъ тит. сов. (Никольскій переул., д. Князева); старшій помощникъ правителя канцеляріи **Хвоинскій** Александръ Семеновичъ тит. сов. (Поганкинъ переул., д. Черехин-

скаго); старшій помощникъ правителя канцелярїи **Козловскій** Иванъ Александровичъ над. сов. (Губернаторская ул., соб. д.); вр. и. д. младшаго помощника правителя канцелярїи **Невѣжинъ** Павелъ Петровичъ н. ч. (Георгиевская ул., д. Петрова); старшій чиновникъ особыхъ порученій **Любимовъ** Викторъ Павловичъ над. сов. (уг. Михайловской и Застѣнной ул., д. № 29); младшій чиновникъ особыхъ порученій **Шерстневъ** Константинъ Степановичъ тит. сов. (набережная, Выполз. слоб., д. Ананьевой); регистраторъ канцелярїи г. Губернатора **Цвѣтковъ** Иванъ Николаевичъ к. сек. (Завеличье, Никольскій пер., д. Соловскихъ).

## Губернское Правленіе.

(тамъ-же).

Предсѣдатель Губернаторъ.

Члены Общаго Присутствія: Вице-Губернаторъ **Крейтонъ** Владиміръ Николаевичъ ст. сов. (Кохановскій бульваръ, д. Карамышевой); старшій совѣтникъ, завѣдующій вторымъ отд. **Сильванскій** Николай Петровичъ д. с. с. (Кохановскій бульваръ, д. Ильяшева); совѣтникъ, завѣдующ. первымъ отд. и дѣлопроизв. уѣздн. полиц. стражи **Лапинъ** Левъ Львовичъ кол. сов. (Гоголевская ул., соб. д.); секретарь **Линде** Альфредъ Августовичъ тит. сов. (Пушкинская ул., д. Аристова); старшіе дѣлопроизводители: **Юшкевичъ** Петръ Іосифовичъ над. сов. (Успенская ул., д. протоіерея Златинскаго); **Цвѣневъ** Левъ Семеновичъ тит. сов. (Нижне-Петропавловская ул., д. Гордона); дѣлопроизводители: **Козловскій** Михаилъ Александровичъ кол. ас. (Завеличье, Мирносицкая ул., д. Заволоцкой); **Моляровъ** Иванъ Ивановичъ кол. секр. (Сергіевская ул., уголъ Губернат. ул., д. Гельдта, кв. 13); **Меньщиковъ** Василій Александровичъ кол. ас., онъ-же смотритель зданія присут. мѣсть (губ. присут. мѣста, каз. кв.); чиновникъ по счетной и исполнительской частямъ **Ивановъ** Григорій Никандровичъ кол. рег. (Залсковье, Верхне-Береговая ул., д. Айсткальна); помощники дѣлопроизводителей: **Сергѣевъ** Александръ Семеновичъ н. ч. (Форштадтская ул., д. фонъ-Зека); **Преображенскій** Александръ Николаевичъ к. с. (Залсковье, Нарвская ул., д. Жуковой); **Калнинъ** Александръ Петровичъ губ. сек. (Завеличье, Рижское шоссе, соб. д.); **Дорломедовъ** Николай Пет-

ровничъ кол. рег. (Запсковье, Образская ул., д. Пестовскаго); вр. и. д. помощ. дѣлопр. **Добшинскій** Александръ Дмитріевичъ н. ч. (Завеличье, Никольская ул., д. Хмѣлинской); регистраторъ **Ильменскій** Александръ Александровичъ тит. сов. (Запсковье, уг. Верхне-Береговой и Постниковской ул., д. Велейской); помощникъ регистратора **Хребтовъ** Николай Михайловичъ кол. сек. (Запсковье, Розовый переулокъ, д. Кузьменкова); архивариусъ **Немировъ** Дмитрій Гавріиловичъ тит. сов. (Полонище, Покровская ул., соб. д.); помощникъ архивариуса **Клингенбергъ** Владиміръ Ростиславовичъ н. ч. (уг. Алексѣевской и Форштадтской ул., д. Ефимова).

## Строительное Отдѣленіе.

(тамъ-же).

Губернскій инженеръ **Станкевичъ** Герардъ Фортунатовичъ ст. сов. (Застѣнная, д. Порохиной); губернскій архитекторъ **Зыковъ** Иванъ Александровичъ стат. сов. (Застѣнная ул., соб. д.); младшій архитекторъ **Клименко** Никита Николаевичъ кол. сек. (Губернаторская ул., д. Козловскаго); младшій инженеръ (вакансія); старшій дѣлопроизводитель **Соколовскій** Николай Александровичъ над. сов. (Великолуч ул., д. Лапотниковой); чертежникъ **Лавровъ** Евгеній Гавріиловичъ кол. рег. (Завеличье, Пароменская ул., соб. д.).

## Врачебное Отдѣленіе.

(тамъ-же).

Губернскій Врачебный Инспекторъ **Ость** Александръ Ивановичъ ст. сов. (Кохановскій бульваръ, д. Карамышевой); помощникъ Псков. губ. инсп. **Евтифѣевъ** Константинъ Артемьевичъ ст. сов. (Архангельская ул., д. Проникова); фармацевтъ врач. отд. **Зоргенфрей** Отто Густавовичъ н. ч. (Сергіевская ул., соб. д.); н. д. дѣлопроизводителя **Прейсъ** Альфонсъ Ивановичъ н. ч. (Запсковье, Верхне-Береговая ул., д. Айсткальнъ); помощникъ дѣлопроизводителя **Николаевъ** Иванъ Николаевичъ г. сек. (Гоголевская ул., д. Давыдова).



Уѣздные врачи: Псковскій—**Франю** Михаилъ Михайловичъ ст. сов. (Псковъ); Островскій—**Королевъ** Яковъ Николаевичъ н. ч. (Островъ); Опочецкій—**Лалинъ** Евгеній Ивановичъ кол. ас. (Опочка); Новоржевскій—**Канъ** Мендель Симховичъ кол. сов. (Новоржевъ); Великолуцкій—**Гогейзель** Павелъ Федоровичъ кол. сов. (Великія-Луки); Торопецкій—**Анисимовъ** Василій Александровичъ ст. сов. (Торопецъ); Холмскій—**Бобриковъ** Потапій Михайловичъ н. с. (Холмъ); Порховскій—**Мордвиновъ** Евгеній Капитоновичъ над. сов. (Порховъ).

## Ветеринарное Отдѣленіе.

(тамъ-же).

Правительственные ветеринарные врачи: губернский ветеринарный инспекторъ **Георгизонъ** Михаилъ Павловичъ ст. сов. (Псковъ Успенская, д. Токаревичъ); млад. губ. ветеринаръ **Абросимовъ** Иванъ Силовичъ н. ч. (Псковъ, Петровскій посадъ, д. Столбининой); пунктовой ветерин. врачъ въ гор. Псковѣ **Трусевичъ** Константинъ Филипповичъ кол. совѣт. (Псковъ, Старо-Новгородская, д. Ф. Зекка); пункт. ветеринарный врачъ въ г. Вел.-Лукахъ **Чернышевъ** Анатолій Федоровичъ н. ч. (г. Вел.-Луки).

Городскіе ветеринарные врачи: старшій город. ветерин. врачъ **Дмитріевъ** Александръ Тимофеевичъ над. с. (Псковъ Великолуцкая, д. Вознесен. монастыря); город. ветеринарный врачъ **Крюковичъ** Сергѣй Сергѣевичъ к. сек. (Псковъ).

Земскіе ветеринарные врачи: Псковскаго уѣзда, 1 участка **Ивановскій** Агафангелъ Захаровичъ ст. сов. (Псковъ Великолуцкая, соб. домъ); 2 участка **Жемчужинъ** Александръ Яковлевичъ н. ч. (с. Быстрецово, Псков. уѣзда); 3 участка **Гольдбергъ** н. ч. (приг. Печеры); Великолуцкаго уѣзда, 1-го участка **Моделькинъ** Николай Гавріиловичъ н. ч. (г. Великія-Луки); Новоржевскаго уѣзда 1 уч. **Порошинъ** Дмитрій Сергѣевичъ н. ч. (г. Новоржевъ); Опочецкаго уѣзда 1-го уч. **Таневскій** Болеславъ Константиновичъ над. сов. (г. Опочка); Островскаго уѣзда 1 уч. **Богушевичъ** Петръ Петровичъ над. сов. (г. Островъ); Порховскаго уѣзда 1 уч. **Шетлеръ** Арвидъ Александровичъ н. ч. (гор. Порховъ); Порховскаго уѣзда, Дновскаго участка **Николаевъ** Василій Николаевичъ н. ч. (посадъ Дно, Порховскаго у.); Торопецкаго уѣзда 1-го уч.

**Борткевичъ** Юсифъ Николаевичъ н. ч. (г. Торпець): Холмскаго уѣзда 1-го уч. **Хвоинскій** Николай Семеновичъ н. ч. (гор. Холмъ).

**Ветеринарные фельдшера:** пунктовой ветерин. фельдшеръ въ г. Псковъ **Чекалинъ** Иванъ Федоровичъ н. ч. (г. Псковъ); пунктовой ветерин. фельдшеръ въ гор. Великихъ-Лукахъ **Морозъ** Иванъ Михайловичъ н. ч. (г. Великія-Луки).

## Губернская Чертежная.

(тамъ-же).

Губернскій землемѣръ **Веселовскій** Сергѣй Николаевичъ кол. сов. (Успенская, д. Островской); помощ. губ. землем. **Флоренскій** Иванъ Николаевичъ над. сов. (Губернаторская, д. № 8, кв. № 3); дѣлопроизводитель **Поплавскій** Михаилъ Петровичъ тит. сов. (Форштадтская, противъ Сергіевскаго гор. сада, д. П. Герасимова); уѣздные землемѣры: **Залевскій** Владиміръ Семеновичъ губ. сек. (Запсковье, уг. Постниковой и Богоявленской, д. Головачева); **Дубининъ** Алексѣй Петровичъ губ. сек. (Новгородская, соб. д.); испр. должн. уѣздн. землем.: **Зерцаловъ** Иванъ Тимофеевичъ кол. рег. (Запсковье, Застѣнная, д. Виноградовой); **Нечаевъ** Александръ Михайловичъ кол. рег. (Запсковье, д. Сѣфьянщикова); **Олякъ** Андрей Ефимовичъ н. ч.; и. о. уѣзд. зем. **Агѣевъ** Николай Михайловичъ губ. сек. (Завеличье, Мироносицкая, д. Карро); **Витоль** Петръ Ивановичъ, губ. сек. (Образская, д. Воробьева); прикомандированный для занятій къ чертежной старшій землемѣрный помощ. меж. канцеляріи **Тарховъ** Евгеній Константиновичъ н. ч. (Гоголевская, д. № 7, во дворѣ земл. учил., 2-й этажъ, направо); прикомандирован. для занятій къ чертеж. младшій землемѣрный помощ. меж. канц. **Новиковъ** Петръ Семеновичъ кол. рег. (Запсковье, Образская, д. Андреевой, кв. Горской); младшій чертежникъ **Шелайковскій** Романъ Даниловичъ кол. рег. (Запсковье, Богоявленская, д. Свѣтловой).

## Типографія Губернскаго Правленія.

(тамъ-же).

Завѣдывающій типографіей совѣтникъ Губернскаго Правленія **Лапинъ** Левъ Львовичъ кол. сов. (Гоголевская, соб. д.); и. об. смотрителя типографіи **Козловскій** Иванъ

Александровичъ над. сов. (Губернаторская. соб. д.); факторъ типографіи **Васильевъ** Александръ Ивановичъ пот. поч. гражд. (Залсковье, Образская, соб. д.); корректоры: **Успенская** Лидія Николаевна (Залсковье, Сѣнная площ., д. Михайлова); **Эссенъ** Эмма Джоновна (Губернаторская, д. Дрессенъ); старшій наборщикъ **Нарроевскій** Иванъ Ивановичъ (Американская наб., д. Аполева); метранпажъ по губернскимъ вѣдомостямъ **Федоровъ** Иванъ Сергѣевичъ (Варлаамовская слобода, д. Михѣва); мастеръ **Петровъ** Николай Петровичъ (Залсковье, Американская наб., д. Молоткова).

## Редакція Губернскихъ Вѣдомостей.

(тамъ же).

Редакторъ официальной части Вице-Губернаторъ **Крейтонъ** Владиміръ Николаевичъ, въ званіи Камергера Высочайшаго Двора ст. сов. (Кохановскій бульваръ, д. Карамышевой); редакторъ неофициальной части совѣтникъ Губернскаго Правленія **Лапинъ** Левъ Львовичъ кол. сов. (Гоголевская, соб. д.); и. об. начальника газетнаго стола **Козловскій** Иванъ Александровичъ над. сов. (Губернаторск., соб. д.); помощникъ начальника газетнаго стола **Успенскій** Борисъ Ильичъ губ. сек. (Залсковье, Сѣнная площадь, д. Михайлова).

## Губернское Присутствіе.

(тамъ-же).

Предсѣдатель—Губернаторъ; члены: губернской предводитель дворянства, вице-губернаторъ, управляющій казенною палатою, предсѣдатель Псковскаго окружнаго суда, прокуроръ Псковскаго окружнаго суда, предсѣдатель и члены губернской земской управы, непремѣнные члены: **Тычино** Николай Никандровичъ стат. сов. (Сергіевская, д. Гельдта, кв. 22); **Рейхель** Константинъ Казимировичъ, ст. сов. (Архангельская, д. Проникова, кв. 6); секретарь **Долгачевъ** Яковъ Яковлевичъ кол. рег. (Завеличье, д. Туваловича).

## Губернская Землеустроительная Коммиссія.

Предсѣдатель — Губернаторъ; члены: Псковскій губернскій предводитель дворянства; предсѣдатель Псковской губернской земской управы; предсѣдатель Псковскаго окружнаго суда; членъ Псковскаго окружнаго суда (по назначенію); непремѣнный членъ губернской коммиссіи **Щелинъ Дмитрій Дмитриевичъ** ст. сов. (Застѣнная, д. Дмитриева); непремѣнный членъ Псковскаго губернскаго присутствія **Тычино Николай Никандровичъ**; Псковскій губернскій землемѣръ **Веселовскій Сергѣй Николаевичъ**; члены по избранію губернскаго земскаго собранія: князь **Шаховской Яковъ Михайловичъ** тит. сов. (Псковъ, Сельско-хозяйственное училищ.); **Никитинъ Андрей Никитичъ** кр. (Великолукскаго уѣзда, Загарской вол., д. Григоркино); исп. об. пом. непремѣннаго члена Псковской губернской землеустроительной коммиссіи **Сивицкій Давидъ Павловичъ** н. ч. (Спасская, д. Лавриновской); секретарь губернской коммиссіи **Фриденбергъ Артуръ Карловичъ** губ. сек. (Петровскія ворота, д. Поповой).

## Техническій составъ Землеустроительныхъ Коммисій Псковской губерніи.

(Великолукская, д. Гладкова).

Завѣдывающій землеустроительными работами губерніи, Псковскій губернскій землемѣръ **Веселовскій Сергѣй Николаевичъ** кол. сов. (Успенская, д. Островской); его пом. щникъ **Флоринскій Иванъ Николаевичъ** над. сов. (Губернаторская, д. № 8, кв. № 3); дѣлопроизводитель **Поплавскій Михаилъ Петровичъ** тит. сов. (Форшгадтская, противъ Сергіевскаго гор. сада, д. П. Герасимова). Производители работъ (старшіе землемѣры). **Альбрехтъ Михаилъ Николаевичъ** губ. сек.; **Бобовкинъ Александръ Кондратьевичъ** губ. сек.; **Букатинъ Иванъ Федоровичъ** кол. сек.; **Бѣлявскій Александръ Болеславовичъ** кол. рег.; **Грассъ Константинъ Семеновичъ** губ. сек.; **Григорьевъ Петръ Григорьевичъ** кол. сек.; **Долотовскій Михаилъ Арсеньевичъ** губ. сек.; **Ивановскій Алексѣй Захарьевичъ** губ. сек.; **Колпинскій Владимиръ Владимировичъ** кол. рег.; **Машинъ Александръ Петровичъ** кол. рег.; **Поросенковъ Александръ Александровичъ** кол. рег.; **Скульскій Рудольфъ Генриховичъ**

губ. сек.; Сивицкій Давидъ Павловичъ н. ч.; Смирновъ Дмитрій Яковлевичъ кол. рег.; Стражевъ Вячеславъ Михайловичъ кол. сек.; Шпренкъ Александръ Александровичъ н. ч.; Эглитъ Рудольфъ Андреевичъ кол. рег.; производитель работъ (старшій землемѣръ) по вольному найму Лозе Петръ Федоровичъ кол. рег.. Землемѣры: Агѣевъ Георгій Михайловичъ кол. рег.; Алексѣевъ Иванъ Сергѣевичъ кол. рег.; Ахманъ Эдуардъ Андреевичъ н. ч.; Богдановъ Петръ Александровичъ н. ч.; Бюнксъ Владимиръ Карловичъ кол. рег.; Васильевъ Иванъ Михайловичъ н. ч.; Григоровичъ Андрей Григорьевичъ н. ч.; Гуляевъ Александръ Михайловичъ н. ч.; Гюнтеръ Андрей Генриховичъ кол. рег.; Жолондзь Станиславъ Іосифовичъ тит. сов.; Зуевъ Михаилъ Яковлевичъ н. ч.; Кильякъ Иванъ Индриковичъ н. ч.; Крушинскій Александръ Никодимовичъ н. ч.; Кузнецовъ Михаилъ Михайловичъ н. ч.; Ловчиновскій Эдуардъ Казимировичъ кол. рег.; Локуціевскій Іосифъ Станиславовичъ н. ч.; Меньшиковъ Георгій Васильевичъ н. ч.; Михайловъ Василій Александровичъ кол. рег.; Рогальскій Петръ Ивановичъ кол. рег.; Салынь Иванъ Ивановичъ кол. рег.; Цвѣтковъ Григорій Дементьевичъ н. ч.; Штилингъ Фридрихъ Яковлевичъ кол. рег.; Шульгинъ Иванъ Ивановичъ кол. рег. Яковлевъ Владиміръ Васильевичъ н. ч.; Землемѣры по вольному найму: Александровичъ Прокопій Сильвестровичъ н. ч.; Адсонъ Карлъ Карловичъ н. ч.; Аллекандъ Александръ Мартовичъ н. ч.; Бодровъ Владимиръ Александровичъ кол. рег.; Броцкій Александръ Ивановичъ н. ч.; Вальтеръ Карлъ Яковлевичъ н. ч.; Вадзишъ Иванъ Антоновичъ н. ч.; Граве Бруно Яковлевичъ н. ч.; Григорьевъ Константинъ Матвѣевичъ н. ч.; Жоховскій Николай Феликсовичъ н. ч.; Захаровъ Алексѣй Григорьевичъ н. ч.; Ивановъ Дмитрій Константиновичъ н. ч.; Калла Іуставъ Ивановичъ н. ч.; Карнауховъ Михаилъ Андреевичъ н. ч.; Клявисъ Антонъ Ивановичъ н. ч.; Константиновичъ Леонъ Викторовичъ кол. рег.; Косткинъ Петръ Николаевичъ н. ч.; Коэмецъ Карпъ Ивановичъ кол. рег.; Крыловъ Владимиръ Васильевичъ н. ч.; Курвितсъ Юліусъ Петровичъ н. ч.; Лукацъ Гуго Давидовичъ н. ч.; Мадисонъ Фодоръ Микелевичъ н. ч.; Марининъ Владимиръ Ивановичъ н. ч.; Миттъ Романъ Ивановичъ н. ч.; Михалевъ Дмитрій Александровичъ н. ч.; Овчинниковъ Викторъ Михайловичъ н. ч.; Паасъ Иванъ Петровичъ н. ч.; Петерсонъ Карлъ Александровичъ н. ч.; Персманъ Иванъ Ивановичъ н. ч.; Пупляевъ Павелъ Миновичъ н. ч.; Розенбергъ Александръ Львовичъ н. ч.; Сухановъ Владимиръ Петровичъ н. ч.; Сизовъ Семень Андреевичъ н. ч.; Тарасовъ Гавріиль Пет-

ровичъ н. ч.; Турлай Леонардъ Каэтановичъ н. ч.; Чертковъ Сергѣй Федоровичъ н. ч.; Шнейдеръ Николай Францевичъ н. ч.; Щуцкій Иванъ Поликарповичъ н. ч.; Устило Иванъ Матвѣевичъ н. ч.; Юхнамъ Оскаръ Ивановичъ н. ч.; Штилингъ Викторъ Ивановичъ н. ч. Помощники землемѣровъ: Алексѣевъ Александръ Алексѣевичъ н. ч.; Аристовъ Левъ Павловичъ н. ч.; Батинъ Василій Алексѣевичъ н. ч.; Бергманъ Карлъ Яковлевичъ н. ч.; Богдановъ Андрей Николаевичъ н. ч.; Богдановъ Илья Евдокимовичъ н. ч.; Богдановъ Михаилъ Ивановичъ н. ч.; Буковскій Леопольдъ Леопольдовичъ н. ч.; Васильевъ Яковъ Васильевичъ н. ч.; Вейсъ Вильгельмъ Карловичъ н. ч.; Вуукъ Альбертъ Ивановичъ н. ч.; Гарклавъ Владимиръ Карловичъ н. ч.; Гусевъ Гавріиль Алексѣевичъ н. ч.; Дрейманъ Эрнстъ Ивановичъ н. ч.; Евстафьевъ Сергѣй Львовичъ н. ч.; Евдокимовъ Аполлинарій Алексѣевичъ н. ч.; Зарѣцкій Георгій Васильевичъ н. ч.; Зебуланъ Иванъ Ивановичъ н. ч.; Звейніэкъ Мартинъ Адамовичъ н. ч.; Звирбуль Германъ Марцевичъ н. ч.; Калнинъ Иванъ Михайловичъ н. ч.; Карнитъ Рудольфъ Петровичъ н. ч.; Карповъ Алексѣй Яковлевичъ н. ч.; Кару Оскаръ Ивановичъ н. ч.; Кейвомяги Отто Ивановичъ н. ч.; Киплокъ Юлій Карловичъ н. ч.; Кулаковъ Валеріанъ Ивановичъ н. ч.; Кырваресъ Карлъ Петровичъ н. ч.; Литоровичъ Казимиръ Александровичъ н. ч.; Максимовъ Михаилъ Константиновичъ н. ч.; Менде Вильгельмъ Фрицовичъ н. ч.; Микельсонъ Петръ Вилюмовичъ н. ч.; Мордвиновъ Константинъ Максимовичъ н. ч.; Мурри Иванъ Ивановичъ н. ч.; Нечаевъ Семень Ан. и. повичъ н. ч.; Озолинъ Иванъ Карловичъ н. ч.; Паршенковъ Константинъ Ивановичъ н. ч.; Патсманъ Александръ Ивановичъ н. ч.; Пиль Александръ Фридрихсвичъ н. ч.; Путель Иванъ Робертовичъ н. ч.; Римша Альфредъ Давидовичъ н. ч.; Рудзитъ Альбертъ Андреевичъ н. ч.; Русецкій Викторъ Гавріиловичъ н. ч.; Рябиновскій Борисъ Михайловичъ н. ч.; Серебренниковъ Сергѣй Александровичъ н. ч.; Сизовъ Михаилъ Гавріиловичъ н. ч.; Скоропись-Юлтуховскій Болеславъ Павловичъ н. ч.; Смилга-Баяръ Антонъ Ивановичъ н. ч.; Столяровъ Валентинъ Николаевичъ н. ч.; Таммъ Иванъ Рейнгольдovichъ н. ч.; Успенскій Викторъ Михайловичъ н. ч.; Фаддѣевъ Дмитрій Ивановичъ кол. ас.; Францевъ Николай Александровичъ н. ч.; Францевъ Евгеній Александровичъ н. ч.; Хельтъ Кириллъ Васильевичъ н. ч.; Циберъ Владимиръ Марцевичъ н. ч.; Черновъ Александръ Александровичъ н. ч.; Шелгуновъ Валентинъ Павловичъ н. ч.; Шелковъ Иванъ Ивановичъ н. ч.; Штилингъ Альбертъ Ивановичъ н. ч.; Юргенсонъ Иванъ Ивановичъ н. ч.; Ягундъ Алек-

сандръ Яковлевичъ н. ч.; Эйсмонтъ Александръ Фаддѣевичъ н. ч.; Эшенвальдъ Эрнстъ Эрнстовичъ н. ч.; Яковлевъ Николай Васильевичъ н. ч.

## Губернское по земскимъ и городскимъ дѣламъ Присутствіе.

(Плосская, д. Игнатьева).

Предсѣдатель—губернаторъ, члены: вице-губернаторъ, губернской предводитель дворянства, управляющій казенною палатою, прокуроръ окружнаго суда, предсѣдатель губернской земской управы, Псковскій городской голова, по избранію губернскаго земскаго собранія А. А. Фонъ-деръ-Белень, по избранію Псковской городской думы В. С. Съдельщиковъ (Запсковье, соб. д.); непремѣнный членъ Соловскій Пльа Александровичъ д. стат. сов. (Спасская, д. Александрова); секретарь Майеръ Вильгельмъ Вильгельмовичъ кол. ас. (Ильинская, д. Пестовскаго).

## Губернское по воинской повинности Присутствіе.

(присутственные мѣста).

Предсѣдатель—губернаторъ, члены: губернской предводитель дворянства, вице-губернаторъ, предсѣдатель губернской земской управы, прокуроръ окружнаго суда, командиръ 96 пѣх. Омскаго полка полк. Яновъ, членъ губернской земской управы по ея назначенію, непремѣнный членъ Назимовъ Андрей Владиміровичъ ст. сов. (Полонище, д. Макарова); секретарь Пановъ Николай Ильичъ кол. сов. (Запсковье, Ильинская, д. Алексѣева).

## Губернское по дѣламъ объ обществахъ Присутствіе.

(тамъ-же).

Предсѣдатель присутствія—губернаторъ, члены присутствія: вице-губернаторъ, губернской предводитель дворянства; управляющій казенною палатою; непремѣнный

членъ губернскаго по земскимъ и городскимъ дѣламъ присутствія, прокуроръ окружнаго суда, предсѣдатель губернской земской управы, городской голова, старшій фабричный инспекторъ, членъ отъ городской думы В. С. **Съдельщиковъ** и дѣлопроизводитель присутствія надв. сов. Викторъ Павловичъ **Любимовъ** (уг. Застѣнной и Михайловской д. 29).

## Губернскій Статистическій Комитетъ.

(тамъ-же).

Предсѣдатель—Губернаторъ, Камергеръ Высочайшаго Двора, д. стат. сов. баронъ **Медемъ** Николай Николаевичъ, помощникъ предсѣдателя, Псковскій Вице-Губернаторъ, въ званіи Камергера Высочайшаго Двора, ст. сов. **Крейтонъ** Владиміръ Николаевичъ. *Почетные члены:* Высокопреосвященнѣйшій **Арсеній**, Архіепископъ Новгородскій и Старорусскій, Штабмейстеръ Высочайшаго Двора, князь **Васильчиковъ** Борисъ Александровичъ. *Непремынные члены:* Псковскій Губернскій Предводитель Дворянства, Гофмейстеръ Высочайшаго Двора **Лавриновскій** Николай Павловичъ, Управляющій Псковскою Казенною Палатою, д. ст. сов. **Шретеръ** Федоръ Александровичъ, Управляющій Акцизными Сборами Псковскій губерніи, д. ст. сов. **Комаровъ** Борисъ Александровичъ, Управляющій Псковскимъ Отдѣленіемъ Государственнаго Банка, ст. сов. **Пульхеровъ** Николай Ивановичъ, Директоръ Народныхъ училищъ Псковской губерніи **Ведровъ** П. В., Псковскій Губернскій Врачебный Инспекторъ, стат. сов. **Остъ** Александръ Ивановичъ, Псковскій Городской Голова, ст. сов. **Агаповъ** Алексѣй Алексѣевичъ, Членъ Псковской Духовной Консисторіи протоіерей **Смиречанскій** Василій Діомидовичъ, Пасторъ Евангелическо-Лютеранской церкви гор. Пскова **Горнбергъ** Гаральдъ Константиновичъ, настоятель Псковскаго Римско-Католическаго Костела, ксендзъ **Левговдъ** Ф. К. инженеръ путей сообщенія г. **Олехновичъ**. *Дѣйствительные члены:* а) *по своему званію:* Г.г. Уѣздные Предводители Дворянства: Псковскій, д. ст. сов. **Орловъ** Сергѣй Александровичъ, Островскій, надв. сов. **Спирингъ** Николай Николаевичъ, Опочецкій, кол. секр. **Корсаковъ** Георгій Георгіевичъ, Новоржевскій, кол. ас. **Львовъ** Яковъ Алексѣевичъ, Великолуцкій, ст. сов. **Голенищевъ-Кутузовъ** Николай Федоровичъ, Торопецкій, ге-



нераль-маіоръ Скворцовъ Михаилъ Николаевичъ, Холмскій, корнетъ запаса гвардіи князь Шаховской Константинъ Михайловичъ, Порховскій, поруч. запаса арміи Заринъ Александръ Дмитриевичъ; б) по избранію: Дидрихиль Э. А., Зубчаниновъ С. И., пот. поч. гражд. Ивановъ Д. И., ст. сов. Кирпичниковъ Н. В., д. ст. сов. Корсаковъ М. Н., кол. сов. Лапинъ Л. Л., отст. пор. гвардіи Назимовъ В. В., тайн. сов. Раухъ К. А., надв. сов. Романовъ А. Ѳ., д. ст. сов. Сильванскій Н. П., ст. сов. Станкевичъ Г. Ф., ст. сов. Тычино Н. Н., ст. сов. Щелинъ Д. Д., Шороховъ Ѳ. П., ст. сов. Эльбергъ В. В., д. ст. сов. Барановъ Н. С., Ванюковъ Я. В., ст. сов. Гедиминъ В. Н., д. ст. сов. Гельшертъ Д. В., ст. сов. Дембинскій В. Ф., Елагинъ В. В., Калитинъ М. В., Кисляковъ Н. М., ст. сов. Лебедевъ А. А., Меллеръ Г. В., Мыльцевъ В. И., Пленъ Н. М., Пульхеровъ А. М., Рокотовъ Н. Н., Рыкдинъ Н. М., Ушаковъ Ѳ. А., Харламовъ Н. П., Челищевъ К. Г. и секретарь комитета ст. сов. Назимовъ А. В.

## Губернская Оцѣночная Коммиссія.

(Дворянскій домъ).

Предсѣдатель—губернаторъ, члены: губернской предводитель дворянства, вице-губернаторъ, предсѣдатель губернской земской управы, члены губернской земской управы, управляющій казенной палатой, управляющій отдѣленіемъ дворянскаго и крестьянскаго земельныхъ банковъ, городской голова, предсѣдатель отъ вѣдомства государственныхъ имуществъ Соловьевичъ Михаилъ Владиміровичъ, членъ губернскаго присутствія по назначенію губернатора, по избранію губернскаго земскаго собранія гласные: Крейтеръ Леонидъ Богдановичъ и Кушелевъ Владиміръ Лукичъ, завѣдующій дѣлопроизводствомъ Княжковъ Николай Михайловичъ.

## Губернское Жандармское Управленіе.

(Пушкинская, д. Боговскаго).

Начальникъ управленія Сомовъ Николай Арсеньевичъ полковникъ (Великолукская, д. городской управы, быв. Кафельникова); помощникъ начальника управленія Злобинъ

Николай Павловичъ ротмистръ (уголь Пушкинской и Архангельской, д. Гельдта); адъютантъ управленія Волковъ Александръ Ивановичъ ротмистръ (уголь Сергіевской и Губернаторской, д. Гельдта, кв. № 8).

## Полицейская стража Псковской губерніи.

(Губернское Жандармское Управленіе).

Губернскій инспекторъ полицейской стражи Сомовъ Николай Арсеньевичъ полковникъ (Великолущкая, д. городской управы, бывш. Кафельникова); помощникъ губернскаго инспектора Злобинъ Николай Павловичъ ротмистръ (уголь Пушкинской и Архангельской, д. Гельдта); помощ. губернскаго инспектора Волковъ Александръ Ивановичъ ротмистръ (уголь Сергіевской и Губернаторской, д. Гельдта, кв. № 8); офицеръ конной полицейской стражи Казанскій Александръ Васильевичъ ротмистръ (Образская, д. № 29 Васильева); офицеръ пѣшей стражи Трещинъ Евгенийъ Евгеніевичъ штабсъ-капитанъ (Застѣнная, д. фонъ-Кеккъ).

## Канцелярія Губ. Предводителя Дворянства.

(Дворянскій домъ).

Письмоводитель Бейнаръ Каэтанъ Уляновичъ кол. рег. (домъ Дворянства); канцелярскій служитель Дорогой Василій Васильевичъ кол. рег.

## Дворянское депутатское собраніе.

(тамъ-же).

Предсѣдатель Дворянскаго Депутатскаго Собранія Лавриновскій Николай Павловичъ тайн. сов., въ званіи гофмейстера Двора Его Величества (Спасская, соб. домъ); депутаты дворянства: Псковскій—Назимовъ Владиміръ Вла-

диміровичъ отст. пор. гвар. (Губернаторская, д. Гельдта);  
 Островскій - Бибиновъ Александръ Илларионовичъ кол. ас.  
 (г. Псковъ, уг. Архангельской и Пушкинской соб. домъ);  
 Опочецкій—Яновичъ Петръ Александровичъ (г. Опочка);  
 Новоржевскій - Ковалевскій Владиславъ Викентьевичъ д. ст.  
 сов. (С.-Петербургъ, Фонтанка 115); Великолуцкій—Адамо-  
 вичъ Петръ Ассигкритовичъ от. полк. (Псковъ, Новгород-  
 ская); Торопецкій—Челищевъ Георгій Глѣбовичъ кол. рег.  
 (г. Торопецъ); Холмскій - князь Шаховской Яковъ Михайло-  
 вичъ тит. сов. (Псковъ, Кресты с.-хоз. училище); Пор-  
 ховскій—вакансія: секретарь дворянства Акуловъ Николай  
 Ивановичъ поручикъ въ отставку (Великолуцкая, домъ  
 Дворянства).

## Псковская Дворянская опека.

(Губернаторская, д. Дворянства).

Предсѣдатель Орловъ Сергѣй Александровичъ д. ст.  
 сов. (Верх.-Петропавловская, д. Кузнецова); члены: Бого-  
 словскій Александръ Васильевичъ губ. сек. (Застѣнная, д.  
 Герста); Крейтеръ Леонидъ Богдановичъ кандидатъ правъ  
 (Успенская, д. Жанжарова); письмоводитель Мазуровъ Ни-  
 колай Николаевичъ кол. ас. (Запсковье, соб. домъ).

## Псковскій Уѣздный Съездъ.

(тамъ-же).

Предсѣдатель Псковскій Уѣздный Предводитель Дво-  
 рянства Орловъ Сергѣй Александровичъ д. ст. сов. (Верхне-  
 Петропавловская, д. Кузнецова). Члены судебного присутствія:  
 уѣздный членъ окружнаго суда Эльманъ Василій Адоль-  
 фовичъ кол. сов. (Омскій перевозъ, д. Юргинштейнъ); уѣзд-  
 ный членъ окружнаго суда Гельшертъ Михаилъ Дмитріе-  
 вичъ кол. ас. (Губернаторская, д. Иванова); земскіе на-  
 чальники: 1 уч. Адамовичъ Петръ Ассигкритовичъ от. полк.  
 (Покровская, д. Лахновской); 2 уч. Горячковскій Павелъ  
 Гавріиловичъ (ст. Быстро-Никольское, пог. Славковичи);  
 3 уч. (вакансія); 4 уч. Лавриновскій Михаилъ Николаевичъ

корнетъ запаса гвардіи (Великолущкая, соб. д.); 5 уч. Ребиндеръ Александръ Николаевичъ штабсъ-ротмистръ запаса (Образская, д. Паршина); 6 уч. Овсянниковъ Сергѣй Павловичъ штабсъ-капитанъ запаса (ст. Печеры); городскіе судьи г. Пскова: 1 уч. Булатовъ Борисъ Александровичъ (Выползова слобода); 2 уч. Пошиваловъ Михаилъ Петровичъ кол. сек. (Пушкин., соб. д.) и кромѣ того почетные мировые судьи по Псковскому уѣзду и товарищъ прокурора. Члены административнаго присутствія сѣзда: земскіе начальники уѣзда, предсѣдатель и члены уѣздной земской управы, уѣздный исправникъ и податные инспектора. Члены продовольственнаго присутствія сѣзда: тѣ-же, что и въ административномъ присутствіи. Секретарь сѣзда Домановскій Семень Андреевичъ губ. сек. (Нижне-Петропавлов., д. Нитцгольдъ).

## Почетные Мировые Судьи.

Псковскій Губернаторъ баронъ Медемъ Николай Николаевичъ д. ст. сов.; Тверской Губернаторъ фонъ-Бюнтингъ Николай Георгіевичъ д. ст. сов.; Бѣляевъ Александръ Васильевичъ тайн. сов.; Псковскій уѣздн. предв. дворянства Орловъ Сергѣй Александровичъ д. ст. сов. (Верхне-Петропавловская, д. Кузнецова); предсѣдатель Псковской губернской земской управы Зубчаниновъ Сергѣй Ивановичъ пор. зап. гвар. (Запсковье, д. Лохова); городской голова Агаповъ Алексѣй Алексѣевичъ стат. сов. (Великолущкая, соб. домъ); Каблицъ Александръ Карловичъ кол. сек. (с. Кирово, Печерской вол. Псковскаго у.); Крейтеръ Леонидъ Богдановичъ кандид. правъ; Кирпичниковъ Николай Васильевичъ с. с.; Назимовъ Владиміръ Владиміровичъ отст. пор. гвардіи; Яхонтовъ Николай Александровичъ; Дерюгинъ Георгій Михайловичъ.

## Земскіе начальники и должностныя лица волостного общественнаго управленія.

Земскій начальникъ 1 уч. Адамовичъ Петръ Ассигкритовичъ отст. полк. (Покровская, д. Лахновскаго). Волости: Сидоровская (с. Погорѣлка); волостной старшина Федотовъ Иванъ Федотовъ; предсѣдатель суда Филипповъ Василій;

волостной писарь **Васильевъ** Михаилъ. **Прудская** (с. Пруды) волостной старшина **Федоровъ** Андрей; председатель суда **Васильевъ** Матвѣй; волостной писарь **Жуковский** Дмитрій Николаевъ. **Мелеховская** (с. Мелехово): волостной старшина **Алексѣевъ** Иванъ; председатель суда **Кукуевъ** Михаилъ Петровъ; волостной писарь **Цылкинъ** Николай Сергѣевъ.

**Земскій Начальникъ 2 уч.** **Горячковскій** Павелъ Гавріиловичъ (ст. Быстро-Никольское, пог. Славковичи). Волости: **Докатовская** (с. Пяшино): вол. старшина **Михайловъ** Николай Михайловичъ, предсѣд. суда **Кузьминъ** Алексѣй Кузьмичъ, вол. писарь **Демидовъ** Андрей Петровичъ, **Заборовская** (с. Заборовье), вол. старшина **Ивановъ** Александръ Николаевичъ, предсѣд. суда **Волковъ** Сергѣй Петровичъ, вол. писарь **Евстафьевъ** Алексѣй Евстафьевичъ, **Славковская** (д. Посадъ): вол. старшина **Жудовъ** Михей Яковлевичъ, предсѣд. суда **Ивановъ** Фроль Ивановичъ, вол. писарь **Селюхо** Николай Павловичъ.

**Земскій Начальникъ 3 уч.** **Комаровъ** Николай Борисовичъ губ. секр. Волости: **Пикалихинская** вол. старшина **Федоровъ** Петръ Федоровъ, (д. Пикалиха), вол. писарь **Ивановъ** Алексѣй Ивановъ, **Виделибская** вол. старшина **Михайловъ** Петръ Михайловъ (д. Воробьево), вол. писарь **Гомановскій** Петръ Егоровъ, **Жуковская** вол. старшина **Варламовъ** Михаилъ Варламовъ, (пог. Полицы), волостной писарь **Петровъ** Иванъ Петровъ.

**Земскій Начальникъ 4-го уч.** **Лавриновскій** Михаилъ Николаевичъ корн. гвардіи въ запасѣ (Великолукская, соб. д.). Волости: **Остенская** вол. писарь **Ландышевъ** Александръ Емельяновъ, (с. Бол.-Остенка), вол. старшина **Самуйловъ** Василій Ивановъ, **Псковоградская** вол. старшина **Герасимовъ** Никонъ Герасимовъ, (Запсковье вол. прав.), вол. писарь **Соколовъ** Осипъ Ивановъ, **Торошинская** вол. старшина **Морозовъ** Иванъ Ивановъ, (д. Загорье), вол. писарь **Тимофеевъ** Алексѣй Тимофеевъ (д. Цаплино).

**Земскій Начальникъ 5-го уч.** **Ребиндеръ** Александръ Николаевичъ штабсъ-ротмистръ (Запсковье, д. Паршина). Волости: **Логазовская** (г. Псковъ): вол. старшина **Захаровъ** Михаилъ Захаровичъ, предсѣд. суда **Егоровъ** Ефимъ Егоровичъ, вол. писарь **Ансбергъ** Георгій Карловичъ, **Изборская** (ст. Изборскъ): вол. старшина **Андреевъ** Назаръ Андреевичъ, предсѣд. суда **Ермаковъ** Алексѣй Васильевичъ, вол. писарь **Петровъ** Владиміръ Петровичъ, **Палкинская** (ст. Изборскъ): вол. старшина **Русановъ** Ефимъ Васильевичъ, предсѣд. суда **Ивановъ** Петръ Ивановичъ, вол. писарь **Якушевскій** Яковъ Николаевичъ.

Земскій Начальникъ 6-го уч. Повало-Швыйковскій Константинъ Евграфовичъ (пр. Печеры). Волости: Печерская (пр. Печеры): вол. старшина Семеновъ Михаилъ Семеновичъ, вол. писарь Тромъ Иванъ Яковлевичъ, предсѣд. суда Антоновъ Иванъ Ант новичъ. Слободская (пог. Верхоустье): вол. старшина Голубовъ Федоръ Ивановичъ, вол. писарь Везо Рейнгольдъ Яковлевичъ, предсѣд. суда Епифановъ Григорій Епифановичъ, Паниковская (ст. Паниковичи): вол. старшина Федотовъ Гавріиль Федотовичъ, вол. писарь Пинкинъ Николай Владимировичъ, предсѣд. суда Семеновъ Иванъ Семеновичъ.

## Частные повѣренные при Уѣздномъ Съѣздѣ

Даніэль Иванъ Яковлевичъ (Губернаторская, д. Солонникова); Витнаръ Фридрихъ-Александръ Яковлевичъ (Петровскій пос., соб. д.); Звейнекъ Иванъ Михайловичъ (Продольная, д. Артемьева); Богдановъ Павелъ Петровичъ (Губернаторская, д. Тихомирова); Булаевскій Александръ Григорьевичъ (Шароменская, соб. д.); Тверьяновичъ Захарій Станиславовичъ (Великолущая, д. Кислинскихъ).

## Уѣздная Землеустроительная Коммиссія.

(Губернаторская, д. Дворянства).

Предсѣдатель — Уѣздный Предводитель Дворянства Орловъ Сергѣй Александровичъ д. ст. сов. (Верхне-Петропавловская, д. Кузнецова); непр. членъ Никитинъ Владимиръ Петровичъ кол. ас. (Гоголевская, д. Робачевскаго); члены коммисіи: уѣздный членъ Псковскаго Окружнаго Суда по Псковскому уѣзду; предсѣдатель Псковской Уѣздной Земской Управы; земскіе начальники уѣзда въ предѣлахъ своего участка; по избранію земства: Петерсенъ Вильгельмъ Гуговичъ поч. гражд. (им. Паниковичи); Крейтеръ Леонидъ Богдановичъ канд. правъ (Успенская, д. Жанжарова); Тимофеевъ Иванъ Тимофеевичъ крест. (Петропавловская, д. Бѣлова); отъ крестьянъ: Ивановъ Александръ Николаевичъ (д. Заборовье, Заборовской в.) Федотовъ Гавріиль Федотовичъ (д. Прудище Паниковской в.); Раутбергъ Кузьма Федоровичъ (п. Березы, Слободской в.);

секретарь **Смирновъ** Петръ Григорьевичъ н. ч. (Фурштадская, д. Захарова); сверхъ того въ составъ комиссіи входятъ: въ качествѣ временныхъ членовъ выборщики отъ тѣхъ волостей, по которымъ разсматриваются дѣла, а именно: **Петровъ** Тимофей Петровичъ кр. (д. Анурино, Прудской в.); **Жуновскій** Николай Даниловичъ кр. (д. Мелехово, Мелеховской в.); **Егоровъ** Петръ Егоровичъ кр. (д. Вадрино, Сидоровской в.); **Жудовъ** Михей Яковлевичъ кр. (д. Посадъ Славковской в.); **Николаевъ** Алексѣй Николаевичъ кр. (д. Мигуново, Докатовской в.); **Щеголевъ** Степанъ Афанасьевичъ кр. (Псковъ, Нижне-Петропавловская, соб. д.); **Овсянниковъ** Савва Герасимовичъ кр. (д. Красухино, Виде-либской в.); **Гавриловъ** Матвѣй Гавриловичъ кр. (д. Засѣки, Жуковской в.); **Перетряхинъ** Николай Петровичъ кр. (Пометкина слоб. Псковоградской в.); **Силачевъ** Илья Григорьевичъ кр. (д. Конюшкино, Остенской в.); **Гуковъ** Иванъ Ивановичъ кр. (д. Яхново, Торошинской в.); **Харлуновъ** Владиміръ Васильевичъ кр. (приг. Изборскъ, Изборской в.); **Степановъ** Карпъ Степановичъ кр. (д. Орлецы, Логазовской в.); **Феклистовъ** Федоръ Феклистовичъ кр. (с. Палкино, Палкинской в.); **Семеновъ** Михаилъ Семеновичъ кр. (д. Жеребцово, Печерской в.). Кандидаты къ членамъ комиссіи отъ крестьянъ: **Волковъ** Сергѣй Петровичъ (д. Запожинье, Заборовской в.); **Максимовъ** Семень Максимовичъ (с. Паниковичи, Паниковской в.); **Федоровъ** Федоръ Федоровичъ (д. Кулье, Слободской в.).

## **Уѣздное по воинской повинности Присутствіе.**

(Губернаторская, д. Дворянства).

Предсѣдатель **Орловъ** Сергѣй Александровичъ д. с. с. (Верхне-Петропавловская, д. Кузнецова). Члены: уѣздный исправникъ, предсѣдатель уѣздной земской управы, уѣздный воинскій начальникъ, Печерскій городской староста; староста Александровскаго Посада, членъ Псковской городской управы, 4 гласныхъ по избранію уѣзднаго земскаго собранія, городской врачъ, уѣздный врачъ, военный врачъ по назначенію, дѣлопроизводитель **Мазуровъ** Николай Николаевичъ кол. ас. (Богоявленская, соб. д.).

## **Псковская Почтово-Телеграфная контора.**

(Великолущкая, каз. зданіе).

Начальникъ конторы **Спасоکلинскій** Василій Ивановичъ ст. сов. (зданіе почтсво-тел. конторы); пом. нач. **Юхнѣвичъ**

Густавъ Домазіевичъ кол. сов. (з аніе почтово-тел. конторы); почтово-телег. чиновники: 1 раз. **Марковскій** Клавдій Григорьевичъ над. сов. (Спасская, д. Лепковскаго); 2 раз. **Звѣревъ** Петръ Арсеньевичъ над. сов. (Завеличье Никольская, д. № 4, Бокъ); **Неаполитанскій** Николай Тимофеевичъ над. сов. (зданіе почт.-телег. конторы); 3 разряда: **Поповъ** Александръ Федоровичъ кол. ас. (наб. р. Великой у рѣшетокъ Абрамовъ пр. у пролома, д. Преображенской); **Никольскій** Владимиръ Николаевичъ кол. ас. (Запсковье, Образская, д. Пестовскаго); **Карро** Михаилъ Петровичъ тит. сов. (Завеличье, Мироносицкая, соб. д.); **Штейнертъ** Юлій Васильевичъ кол. сек. (Запсковье Ильинская, д. Анисимова); **Бродеръ** Александръ Юльевичъ губ. сек. (Запсковье Нарвская, д. Блюмъ); **Берзинъ** Альфредъ Георгіевичъ губ. сек. (зданіе почт.-тел. конторы); **Кинкульскій** Захарій Федоровичъ губ. сек. (Ново-Александровская, д. Брандтъ); **Найдинъ** Марія Николаевна (Продольная, д. Барсова); 4 разряда: **Бѣлявскій** Николаей Степановичъ кол. ас. (Успенская, д. Дергачева); **Сущевскій** Эдуардъ Ивановичъ кол. ас. (Мироносицкая, соб. д.); **Сущевскій** Леонидъ Ивановичъ тит. сов. (Мироносицкая, соб. д.); **Савельевъ** Николай Дмитриевичъ кол. сек. (Баторіевская, соб. д.); **Молотковъ** Иванъ Ивановичъ губ. сек. (Безымянный пер., соб. д.); **Самсоновъ** Николай Евлампіевичъ губ. сек. (Фурштадтская соб. д.); **Самсоновъ** Петръ Евлампіевичъ губ. сек. (Фурштадт. соб. д.); **Буллингъ** Рейнгольдъ Симоновичъ губ. сек. (Образская, д. Лебедева); **Роговъ** Георгій Семеновичъ губ. сек. (Кошачья слобода, соб. д.); **Эллисъ** Карлъ Петровичъ кол. рег. (зданіе почты); **Тиммерманъ** Александръ Ивановичъ н. ч. (зданіе почт.-тел. конторы); 5 разр.: **Хавчановъ** Николай Яковлевичъ кол. сек. (Запсковье, б. р. Псковы, д. Синельниковой); **Ивановъ** губ. сек. (В.Петропавловская, д. Раубекаса № 33); **Новогонскій** Петръ Каэтановичъ губ. сек. (Петровскій посадъ, д. Матюшина); **Мордвиновъ** губ. сек. (Великолущкая, д. Жанжарова, кв. Иванова); **Косолаповъ** губ. сек. (Старо-Новгородская, соб. д.); **Микельсонъ** Юлій Оттоновичъ губ. сек. (зданіе конторы); **Покровскій** Александръ Николаевичъ н. ч. (Великолущкая, д. Жанжарова); **Богдановъ** Николай Александровичъ н. ч. (зданіе почт.-тел. конторы); **Буллингъ** Евгенія Алексѣевна (Образская, д. Лебедева); **Дзень** Анна Ивановна (Нарвская, д. Блюмъ); **Бушъ** Августина-Людмила Петровна (Сергіевская, д. Соловьевой); **Цвинева** Марія Ивановна (Гоголевская, д. Косицкой); **Спасоклинская** Олимпіада Васильевна (зданіе почт.-тел. конторы); **Вѣтвицкая** Елена Владимировна (Сергіевская, д. Соловьевой); **Самсонова**



Анна Евлампіевна (Фурштадская, соб. д.); Славонинская Людмила Васильевна (зданіе почт.-тел. конторы); 6 разряда Козловъ Семень Дмитріевичъ губ. сек. (Островокъ, д. Алексѣевой); Макаровъ Архипъ Ивановичъ кол. рег. (Губернаторская, д. Смирнова кв. Селюгиной); Станиславовъ Александръ Никитичъ кол. рег. (Старо-Новгородская, д. 64); Огульчанскій Василій Григорьевичъ н. ч. (зданіе конторы); Юрсъ Константинъ н. ч. (Старо-Новгородская, д. Васильева); Штилингъ Робертъ Августовичъ н. ч. (Образская, д. Дэльвина); Васильевъ Александръ Федоровичъ н. ч. (Старо-Новгородская, д. № 37 соб. д.); Андреевъ Илья Андреевичъ н. ч. (Богоявленская, д. 10); Кузьминъ Василій Ивановичъ н. ч. (Ново-Алексѣевская сл., д. Козлова); Понамаревъ Николай Павловичъ н. ч. (Сергіевская, д. Гордина); Полусіотскій Владимиръ Алексѣевичъ н. ч. (Завеличье Продольная, д. Яковлева); почт.-тел. чиновники: Мергинъ Рудольфъ Ивановичъ н. ч. (Завеличье Продольная, с. д.); Пуцелло Василій Игнатьевичъ н. ч. (Запсковье Воскресенская, д. Велейской); Оренбургскій Федоръ Федоровичъ н. ч. (Ново-Алексѣевская слоб., д. Козлова); Новогонская Ксенія Николаевна (Петровскій пос., д. Матюшина); Кирпичникова Евдокія Петровна (Богоявленская, д. Соколова); Юрсъ Павла Ивановна (Ст.-Новгор., д. Васильева); младшій механикъ низшаго оклада Федоровъ Иванъ Михайловичъ (Постниковская, д. Турцова); надсм. высшаго оклада Вейсъ Генрихъ Карловичъ кол. рег. (Образская, д. Хмѣлинскаго); надсм. низшаго оклада: Лабортасовъ Николай губ. сек. (Старо-Новгородская, д. Богданова); Жариковъ Филиппъ Ивановичъ н. ч. (Богоявленская, д. Соколова кв. Кирпичникова); Семеновъ Владимиръ Николаевичъ н. ч. (Сергіевская, д. Гордина).

## Почтовые отдѣленія въ Псковскомъ уѣздѣ.

Печерская почтово-телеграфная контора—начальникъ конторы Прамъ Фердинандъ Ивановичъ тит. сов. (при конторѣ); чиновникъ V раз. Политико Михаилъ Григорьевичъ губ. секр. (при конторѣ); чиновникъ VI раз. Богдановъ Василій Герасимовичъ н. ч. (при конторѣ). Быстро-Никольское почтовое отдѣленіе—начальникъ отдѣленія кол. рег. Александръ-Георгъ Ивановичъ Прамъ. Талабское почтовое отдѣленіе—начальникъ почтоваго отдѣленія Шелковъ Николай Ивановичъ кол. рег. Изборское почтово-телеграфное отдѣленіе—

начальникъ отдѣленія **Саллакъ** Петръ Тимофеевичъ губ. секр. **Лаврское почтовое отдѣленіе**—начальникъ отдѣленія **Шортовъ** Василій Матвѣевичъ кол. рег. **Паниковское почтовое отдѣленіе**—начальникъ отдѣленія **Соловьевъ** Дмитрій Николаевичъ кол. рег.

## Городское Полицейское Управленіе.

(Великолущкая, д. Городской Управы).

Полиціймейстеръ **Власковъ** Николай Семеновичъ кол. ас. (Сергіевская, д. Кербера); помощникъ полиціймейстера **Жейць** Владиславъ Іустиновичъ кол. ас. (Великолущкая, д. Боговскаго); секретарь **Перфильевъ** Сергѣй Пименовичъ н. ч. (Петровскій пос. д. Самуйлова); приставъ 1 части — **Булаевскій** Николай Александровичъ губ. сек. (Спасская, д. Лэпковскаго); помощ. пристава 1 ч. — **Воробьевъ** Николай Александровичъ тит. сов. (Покров. д. Граудума); прист. 2 ч. — **Наперетковъ** Викторъ Николаевичъ кол. ас. (Гоголевская, д. Робачевскаго); помощ. пристава 2 ч. — **Чириковъ** Иванъ Александровичъ кол. рег. (Петровскій пос., д. Самуйлова); приставъ 3 ч. — **Витоль** Евгений Ивановичъ губ. секр. (Нарвская, д. Рейзнега); помощ. пристава 3 ч. — **Васильевъ** Владиміръ Прокопьевичъ кол. рег. (Сергіевская, д. Соловьева); приставъ 4 ч. — **Леусъ** Владиміръ Рейнгольдовичъ кол. рег. (Архангельская, д. Гессе); помощ. пристава 4 ч.: — **Ивановъ** Михайль Сергѣевичъ н. ч.; **Звѣревъ** Николай Алексѣевичъ н. ч. (Панова слоб., д. Петрова).

## Сыскное Отдѣленіе.

(Успенская, д. Граудума).

Начальникъ отдѣленія **Янчевскій** Иванъ Ромуальдовичъ кол. секр. (Успенская, д. Граудума); полицейскіе надзиратели сыскаго отдѣленія: **Васильевъ** Маркіанъ Васильевичъ кол. рег. (Успенская, д. Казариной); **Васильевъ** Петръ Васильевичъ н. ч. (Братская могила, г. Кольцова); **Хоменко** Николай Андреевичъ н. ч. (Георгіевская, д. Озелинга).

## Уѣздное Полицейское Управленіе.

(2 часть, Застѣнная, д. № 23).

Уѣздный исправникъ **Кампаръ Эдуардъ Ивановичъ** губ. сек. (Казанская, д. Насонковой); помощникъ исправника **Сондоевскій Доминикъ Яковлевичъ** тит. сов. (Застѣнная, д. Брильянтова); секретарь **Метскюла Петръ Петровичъ** кол. рег. (Застѣнная, л. Герста); столоначальникъ 1-го стола **Михайловъ Дмитрій Михайловичъ** н. ч. (д. Губернатора); и. д. столоначальника 2-го стола **Лустъ Рихардъ Мартиновичъ** н. ч. (Петровская Горка, д. Гузничной); и. д. регистратора **Степановъ Николай Николаевичъ** кол. рег. (Старо-Новгородская, д. Букиной); пристава: 1 стана — **Цвѣтковъ Федоръ Федоровичъ** тит. сов. (сел. Шмойлово Докатов. вол.); 2 стана — **Ткаченко Владиміръ Семеновичъ** кол. рег. (Успенская, д. Писарева); 3 стана — **Устиновъ Дмитрій Петровичъ** губ. сек. (Рижская, шоссе, д. Григорьева); 4 стана — **Карсонъ Германъ Фридриховичъ** кол. сек. (Приг. Печеры); полиц. надз. Александровскаго пос. **Смирновъ Владиміръ Семеновичъ** кол. рег. (Александровскій посадъ).

## Губернское Земское Собраніе.

(Дворянскій домъ).

Предсѣдатель собранія — Губернскій Предводитель Дворянства **Лавриновскій Николай Павловичъ** тайн. сов. въ званіи Гофмейстера Двора Его Императорскаго Величества (Спасская, соб. д.). Члены собранія — губернскіе гласные: **Дерюгинъ Владиміръ Михайловичъ** кол. сов. камеръ-юнкеръ Двора Его Величества (С.-Петербургъ, Ямская 18); **Дерюгинъ Георгій Михайловичъ** ст. сов. (Маріинскій Дворецъ Государственная канцелярія Отдѣлъ Финансовъ); **Ивашевскій Николай Викторовичъ** шт.-кап. въ отстав. (Губернская Управа); **Кирпичниковъ Николай Васильевичъ** ст. сов. (Покровская, д. Моховской); **Крейтеръ Леонидъ Богдановичъ** кандидатъ правъ (Успенская, д. № 8); **Тимофеевъ Иванъ Тимофеевичъ** н. ч. (Новгородская, д. Бѣлова); **Великопольскій Борисъ Николаевичъ** над. сов. (г. Великія-Луки); **Великопольскій Владиміръ Николаевичъ** подполк. въ отстав-

кѣ (с. Гаписово, Великолуц. у.); **Голенищевъ-Кутузовъ** Николай Федоровичъ д. с. с. (им. Максимова, Великол. у.); **Поповъ** Дмитрій Ильичъ кол. сов. (г. Великія-Луки); **Ковалевскій** Владиславъ Викентьевичъ д. с. с. (С.-Петербургъ, Фонтанка 185); **Львовъ** Левъ Леонидовичъ д. с. с. (С.-Петербургъ, Спасская 25); **Философовъ** Владиміръ Владиміровичъ д. с. с. (Пск. губ. станц. Бѣжаницы); **Карповъ** Павелъ Федоровичъ н. ч. (Святыя Горы, Опоч. у. Пск. губ.); **Крестинъ** Алексѣй Ивановичъ н. ч. (село Воскресенское, ст. Святыя Горы Опоч. у. Пск. г.); **Яновичъ** Владиміръ Александровичъ кол. ас. (С.-Петербургъ, Офицерская 14); **Яновичъ** Николай Александровичъ н. ч. (мѣстечко Вѣкшино, Ковенской губ.); **Беклешовъ** Николай Николаевичъ кол. сек. (Костельная, д. Черехинскаго); **Турчинъ** Николай Михайловичъ (г. Островъ, Псков. губ.); **Фонъ деръ Белленъ** Александръ Александровичъ ст. сов. (Кадетскій переул. соб. д.); **Егоровъ** Кронидъ Александровичъ губ. сек. (Губернаторская, соб. д.); **Бернеръ** Александръ Ивановичъ кол. ас. (Псковъ село Пріютино); **Володимеровъ** Николай Матвѣевичъ поруч. въ отставку (им. Молочище ст. Подсѣвы, Порх. у. Пск. г.); **Грудзинскій** Михаилъ Іосифовичъ кол. сов. (ст. Воышево, Порх. у. Пск. губ.); **Зубчаниновъ** Сергѣй Ивановичъ отст. гвар. поруч. (Губернская Земская Управа); **Карамышевъ** Владиміръ Николаевичъ поруч. артиллеріи въ отставку (ст. Боровичи, им. Цолосы, Порх. у. Пск. губ.); **Князь Мышецкій** Петръ Николаевичъ ген.-маіоръ въ отставку (гор. Порховъ, станц. Путилово); **Челищевъ** Георгій Глѣбовичъ кол. рег. (им. Даниловское, ст. Торопа Старая. Тороп. у.); **Челищевъ** Сергѣй Глѣбовичъ кол. сек. (Губернская Управа); **Шераловъ** Владиміръ Александровичъ н. ч. (г. Торопецъ, Псков. губ.); **Арбузовъ** Александръ Владиміровичъ поруч. въ отставку (г. Холмъ, село Внуково, Пск. губ.); **Князь Шаховской** Яковъ Михайловичъ тит. сов. (Псковъ, Кресты, с.-х. уч.); **Назимовъ** Владиміръ Владиміровичъ отст. гвар. пор. (Сергіевская, д. Гельдта противъ Кирхи); **Мыльцевъ** Василій Ивановичъ д. с. с. (г. Великія-Луки); **Рокотовъ** Николай Николаевичъ отст. кол. сек. (г. Новоржевъ); **Плень** Николай Михайловичъ н. ч. (г. Опочка); **Макаровъ** Александръ Александровичъ кол. сов. (г. Островъ, Пск. губ.). По Порховскому уѣзду (вакансія). **Челищевъ** Константинъ Глѣбовичъ шт.-кап. въ отставку (г. Торопецъ); **Сапожниковъ** Александръ Аполлоновичъ ст. сов. (г. Холмъ, Пск. губ.); **Орловъ** Сергѣй Александровичъ д. с. с. (г. Псковъ, Верхне-Петропавловская, д. Кузнецова); **Львовъ** Яковъ Алексѣевичъ кол. ас. (г. Новоржевъ); **Корсаковъ** Георгій Георгіевичъ кол. сек.

(ст. Новгородка, село Васильевское Опоч у. Пск. губ.); **Спирингъ** Николай Николаевичъ над. сов. (с. Ивановское Лисинской вол. Остров. у. Пск. губ.); **Заринъ** Александръ Дмитриевичъ поруч. въ запасъ (с. Ольгино, Порх. у.); **Скворцовъ** Михаилъ Николаевичъ ген.-майоръ въ отст. (г. Торопецъ); **Князь Шаховской** Константинъ Михайловичъ корнетъ зап. гвар. кавал. (Тяполово, поч. станц. село Лебедево Холмск. уѣз. Пск. губ.); представ. Вѣдомст. Мин. Зем. и Гос. Имущ. инспекторъ сел. хоз. **Дидрихиль** Эдуардъ Августовичъ н. сов. (Псковъ, Златоустовскій переул., д. Журавлева); депутатъ отъ духовнаго вѣдомства **Литвинскій** о. іоаннъ свящ. (Псковъ, Старо-Новгородская, д. Густавуса).

## Губернская Земская Управа.

(тамъ-же).

Предѣдатель управы — **Зубчаниновъ** Сергѣй Ивановичъ отст. гвардіи поруч. (Губернская управа); члены управы: **Фонъ-дербелленъ** Александръ Александровичъ стат. сов. (Кадетскій пер., соб. д.); **Беклешовъ** Николай Николаевичъ кол. сек. (Костельная, д. Черехинскаго); **Ивашевскій** Николай Викторовичъ шт.-кап. въ отст. (Губернская управа); **Челищевъ** Сергѣй Глѣбовичъ кол. сек. (Губернская управа); секретарь **Семякинъ** Андрей Петровичъ н. ч. (Успенская, соб. д.); старш. инженер. **Непенинъ** Леонидъ Павловичъ н. ч. (Завеличье, Продольная, соб. д.); инженеры: **Рожанскій** Анатолий Платоновичъ н. ч. (Костельная, д. Черехинскаго); **Эйшинскій** Филиппъ Григорьевичъ н. ч. (Запсковье, Постниковская, д. Товарова); бухгалтеръ **Лисовскій** Митрофанъ Митрофановичъ н. ч. (Сергіевская, д. Гельдта); дѣлопр.: **Басильевъ** Павелъ Владиміровичъ н. ч. (Выползова набер., д. Горюшина); **Рутковскій** Александръ Станиславовичъ н. ч. (Панова слобода, д. Балагирева); техникъ **Князевъ** Виталій Александровичъ н. ч. (Завеличье, Ольгинская набережная, д. Брянчанинова); артельщикъ **Лебедевъ** Михаилъ Демидовичъ н. ч. (Георгіевская, д. Петрова); старшій бухгалтеръ **Бабро** Францъ Августовичъ н. ч. (Успенская, д. Граудума); бухгалт. **Шалинъ** Яковъ Сергѣевичъ н. ч. (Губернаторская, д. Егорова); счетоводъ **Сапожниковъ** Дмитрій Ивановичъ н. ч. (Гоголевская, д. № 6, кв. № 7); кассиръ **Алексѣва** Марія Александровна (Губ. управа); дѣлопр. бл. готв. стола **Нижегородцевъ** Константинъ Николаевичъ

н. ч. (Завеличье, Никольская, соб. д.): губерн. агрономы **Девель** Михаилъ Владиміровичъ н. ч. (Завеличье, Продольная, д. 22); **Сирабинъ** Николай Петровичъ н. ч. (Кохановскій бульваръ, д. Качергинскаго); дѣлопр. Гинцбургъ **Александръ** Константиновичъ н. ч. (Великолущкая, д. Вознесенскаго монастыря); бухгалтеръ **Медвѣдевъ** Константинъ Михайловичъ н. ч. (Завеличье, Продольная, д. № 35); инструкторъ рыбовод. и рыболов. **Карзубовъ** Григорій Ивановичъ н. ч. (Старо-Новгородская, д. № 70); завѣд. книжнымъ складомъ **Лапотниковъ** Иванъ Ивановичъ н. ч. (Застѣнная, д. Порохиной); дѣлопр. страхового отдѣла **Петровъ** Иванъ Лукичъ н. ч. (Старо-Новгород., соб. д.); страховые инспектора: **Околовичъ** Александръ Петровичъ н. ч. (Георгиевская, соб. д.); **Орловъ** Александръ Ивановичъ н. ч. (Богоявленская площадь, д. Горюшина); инж. завѣд. огнестойкимъ строительствомъ **Горбуновъ** Иванъ Ивановичъ н. ч. (Завеличье, Ольгинская набер., д. Бранчанинова); инструкторъ по огнестойкому строит. **Рагозинъ** Николай Александровичъ н. ч. (Новгородская, д. № 38).

## Губернскій Экономическій Совѣтъ.

(при Губ. Зем. Управѣ).

Предсѣдатель Экономическаго Совѣта **Львовъ** Яковъ Алексѣевичъ кол. асс. (г. Новоржевъ); члены: **Зубчаниновъ** Сергѣй Ивановичъ отвѣт. гв. поруч. (Губернская Земская Управа); **Назимовъ** Владиміръ Владиміровичъ отвѣт. гв. поруч. (Сергиевская, д. Гельдта противъ кирки); **Мыльцевъ** Василій Ивановичъ дѣств. стат. сов. (г. Великія-Луки); **Рокотовъ** Николай Николаевичъ отвѣт. кол. секр. (г. Новоржевъ); **Пленъ** Николай Михайловичъ н. ч. (г. Опочка); **Макаровъ** Александръ Александровичъ кол. сов. (г. Островъ, Пск. г.); **Челищевъ** Константинъ Глѣбовичъ штаб.-кап. въ отвѣт. (г. Торопецъ); **Сапожниковъ** Александръ Аполлоновичъ стат. сов. (г. Холмъ, Пск. г.).

## Статистич. Бюро при Губерн. Земской Управѣ.

(Завеличье, Продольная).

Завѣдующій стат. отд. **Кисляковъ** Николай Михайловичъ (Георгиевская, д. Околовичъ); помощ. завѣд. **Кисляковъ** Михаилъ Михайловичъ (Зансковье, д. Товарова); ста-

тистики: **Шнапскій** Орестъ Авенировичъ (Завеличье, Мирноносицкая, д. Алексѣева); **Пиголкинъ** Алексѣй Ивановичъ (Завеличье, Богадѣльн. д. Васильева); **Кондратьевъ** Николай Семеновичъ (г. Опочка); **Кузнецовъ** Владиміръ Петровичъ (Верхне-Петропавловская, соб. д.); **Борисовъ** Федоръ Борисовичъ (Георгіевская, д. Поросенкова); **Раздеришинъ** Владиміръ Ивановичъ (Завеличье, Продольная, д. Ясенской); **Галамѣй** Владиміръ Павловичъ (Застѣнная, д. Каменскаго); **Чистосердовъ** Александръ Михайловичъ (Запсковье, Образская, д. Товарова); **Семякинъ** Егоръ Петровичъ (Успенская, д. Златинскаго); **Толстохновъ** Николай Тимофеевичъ (Завеличье, Никольская, соб. д.); **Потаповъ** Борисъ Ананьевичъ (Застѣнная, д. Каменскаго); счетчицы: **Игнатовичъ** Марія Викторовна (Великолущкая, д. Батова); **Зальцбергъ** Лидія Андреевна (Завеличье, Продольная, д. Корныльева); **Бочкарева** Зоя Александровна (Застѣнная, д. Бадунова); **Сущевская** Клавдія Ивановна (Завеличье, Мирноносицкая, соб. д.); **Игнатовичъ** Эмилія Викторовна (Великолущкая, д. Батова); **Пыпина** Анна Андреевна (Гоголевская, д. Робачевскаго); **Федорова** Александра Михайловна (Старо-Новгородская, д. 13); **Клюге** Ольга Александровна (Гоголевская, д. Тихомірова); **Болотникова** Софія Александровна (Застѣнная, д. Каминскаго); **Ясенская** Александра Васильевна (Завеличье, Продольная, соб. д.); **Вишневская** Марія Александровна (Верхне-Петропавловская, д. 35); **Барыбина** Елена Николаевна (Завеличье, Продольная); завѣдующ. опытной станціей **Дьяконовъ** Николай Александровичъ (Завеличье, Продольная, д. Роберта); лаборанты: **Бергманъ** Мартынъ Яковлевичъ (Завеличье, Богадѣл. д. Ласточкина); **Тихѣева** Лидія Владиміровна (Завеличье, Лагерная, д. Карташева)

## **Земскіе страх. агенты Губерн. Земск. Управы.**

По Псковскому уѣзду: 1 уч. **Щеголевъ** Степанъ Афанасьевичъ (Нижне-Петропавловская, соб. д.); 2 уч. **Пршиборовскій** Николай Кирилловичъ (Варлаамскія Ворота, с. д.); 3 уч. **Цвѣтковъ** Иванъ Семеновичъ (сел. Славковичи, Славковской вол.); 4 уч. **Пиллеръ** Петръ Андреевичъ (Печеры); 5 уч. **Богдановъ** Петръ Васильевичъ (Верхне-Петропавловская, д. Бобовкина); 6 уч. **Литвиновъ** Николай Васильевичъ (ст. Карамышево Псково-Бологов. ж. д.); 7 уч. **Сташкевичъ** Мечеславъ Ивановичъ (дер. Шмойлово, Докатов. вол.); по гор. Пскову **Бабининъ** Леонидъ Ивановичъ (Нарвская, д.

Бобовкина). По Островскому уѣзду: 1 уч. Букатинъ Федоръ Герасимовичъ (г. Островъ); 2 уч. Коротковъ Павелъ Алексѣевичъ (сел. Руднево, Корешевской вол.); 3 уч. Трофимовъ Иванъ Кириловичъ (село Эмилъво, Вышгородецкой вол.); 4 уч. Бойковъ Иванъ Алексѣевичъ (г. Островъ); 5 уч. Поляковъ Николай Измайловичъ (сел. Станогино, Грибулевской вол.); 6 уч. Поляковъ Михаилъ Измайловичъ (селеніе Жерныльское, Сонинской вол.). По Опочецкому уѣзду: 1 уч. Травинъ Михаилъ Петровичъ (г. Опочка); 2 уч. Самуйловъ Николай Михайловичъ (г. Опочка); 3 уч. Богдановъ Владиміръ Давыдовичъ (пригор. Красный). По Новоржевскому уѣзду: 1 уч. Семеновъ Михаилъ Семеновичъ (сел. Ашево); 2 уч. Моньяковъ Василій Ивановичъ (г. Новоржевъ); 3 уч. Окуньковъ Яковъ Павловичъ (с. Карпаги, Дворицкой вол.). По Великолуцкому уѣзду: 1 уч. Творовскій Николай Александровичъ (гор. Великія-Луки); 2 уч. Жондецкій Николай Павловичъ (гор. Великія-Луки); 3 уч. Князевъ Павелъ Васильевичъ (с. Горки Горицкой вол.); 4 уч. Поваровъ Василій Ивановичъ (сел. Михайловъ погостъ). По Торопецкому уѣзду: 1 уч. Гейтманъ Леопольдъ Львовичъ (г. Торопецъ); 2 уч. Садовниковъ Петръ Дмитріевичъ (г. Торопецъ); 3 уч. Блинъ Людвигъ Григорьевичъ (с. Кожино, Встеселовской вол.). По Холмскому уѣзду: 1 уч. Садовниковъ Дмитрій Дмитріевичъ (г. Холмъ); 2 уч. Палибинъ Александръ Николаевичъ (с. Фрюнино, Ильинской вол.); 3 уч. Подерня Нилъ Николаевичъ (с. Жеготово, Наговской вол.); по гор. Холму Козаковъ Иванъ Михайловичъ (г. Холмъ). По Порховскому уѣзду: 1 уч. Кунстманъ Иванъ Августовичъ (г. Порховъ); 2 уч. Мочаловскій Александръ Михайловичъ (г. Порховъ); 3 уч. Березскій Петръ Петровичъ (пос. Сольцы); 4 уч. Ефимовъ Владиміръ Федосѣевичъ (г. Порховъ); 5 уч. Марцинкевичъ Мартынъ Болеславовичъ (сел. Рогатино, Пажеревицкой вол.); запасные агенты страхованія: Соронинъ Василій Адамовичъ (г. Псковъ губерн. управа); Богдановъ Владиміръ Александровичъ (г. Псковъ, губернская управа).

## Губернская Земская больница.

### Завеличье.

Старшій врачъ Бѣльскій Александръ Петровичъ стат. сов. (Губернаторская соб. д.); ординаторы: Жданко Аркадій Ивановичъ кол. ас. (Великолуцкая, д. Вознесенскаго мо-



настыря); **Заливако** Марія Теофиловна (Пушкинская д. Боговскаго); **Касперскій** Леонидъ Михайловичъ кол. сов. (Великолукская, д. Лапотниковой); интернъ: **Плешкевичъ** Николай Георгиевичъ не им. ч. (Зданіе больницы); управляющій аптекой: **Ливановъ** Петръ Константиновичъ не им. ч. (Кадетскій корпусъ); старшій фельдшеръ: **Карасевъ** Николай Гавриловичъ кол. рег. (зданіе больницы); фельдшера: **Завадскій** Брониславъ Іосифовичъ кол. рег. (За переѣздомъ Варшавской ж дор. д. Жилинскаго); **Ширшневъ** Павелъ Александровичъ не им. ч. (Завеличье Мирожская, д. Антоновскаго); фельдшерица **Коссобудзская** Анна Федоровна (Завеличье Мирожская д. Антоновскаго); акушерки: **Васильева** Марія Андреевна (Выполз. слоб. д. Горюшина); **Скрыпина** Марія Семеновна (Завеличье Мирожск., д. Банчуга); смотритель **Касперскій** Михаилъ Людвиговичъ не им. ч. зданіе больницы); помощ. смотрителя **Кушаньевъ** Иванъ Ивановичъ не им. ч. (зданіе больницы); бухгалтеръ **Смирновъ** Михаилъ Федоровичъ не им. ч. (зданіе больницы); пом. бухгалтера **Богдановъ** Евгений Петровичъ не им. ч. (зданіе больницы); священникъ **Горожанскій** О. Іоаннъ (Мирожская соб. домъ).

## **Колонія душевно-больныхъ Губернскаго Земства.**

(С. Черняковицы Псков. у.

Завѣдующій колоніею врачъ: **Тукало** Петръ Ивановичъ; ординаторы: **Ларионовъ** Иванъ Александровичъ; **Горская** Зинаида Степановна; фельдшерица **Васильева** Анастасія Алексѣевна; надзиратель **Ефимовъ** Алексѣй Ефимовичъ; надзирательница **Давыдова** Марія Измаиловна; смотритель **Беневскій** Николай Мечиславовичъ; конторщикъ **Шершевъ** Владимиръ Александровичъ; машинистъ **Казинецъ** Викентій Августовичъ.

## **Редакція Вѣстника Псковскаго Губернскаго Земства.**

(Дворянскаго домъ).

Отвѣтственный редакторъ предсѣдатель губернской земской управы **Зубчаниновъ** Сергѣй Ивановичъ отст. гвар. поруч. (Губернская Управа); секретарь редакціи **Пыпинъ** Андрей Андреевичъ н. ч. (Верхне-Петропавловская, д. Красова).

## Типографія Губернскаго Земства.

(Плоская, д. Шорохова).

Завѣдующій, членъ губернской земской управы **Челищевъ** Сергѣй Глѣбовичъ кол. сек. (Губернская Земская Управа); управляющій **Богдановъ** Евдокимъ Михайловичъ (Покровская, д. Дервина); помощникъ управляющаго **Манжуровъ** Николай Іосифовичъ (при типографіи); конторщикъ **Смирновъ** Петръ Артемьевичъ (Варлаамскій край, д. бывш. Банкова); ментранпажъ **Эниковъ** Александръ Игнатьевичъ (Завеличье, д. Яковлева); старшій накладчикъ **Бекренинъ** Дмитрій Архиповичъ (Селеніе Бутырки, соб. д.).

## Уѣздное Земское Собраніе.

Предсѣцатель собранія **Орловъ** Сергѣй Александровичъ д. с. с. (Верхне-Набережная, д. Кузнецова); представитель вѣд. Госуд. имущ. **Тарвидъ** Антонъ Адамовичъ, ст. сов. (Черняковицы); депутатъ отъ дух. вѣд **Востоковъ** о. Владиміръ свящ. (Выползова слоб., Ротная, с. д.); городской голова **Агаповъ** Алексѣй Алексѣевичъ (Великолущкая, с. д.); гласные: **Бакисъ** Карлъ Яковлевичъ (ст. Печеры); **Богословскій** Александръ Васильевичъ (Застѣнная, д. Герста); **Бѣляевъ** Александръ Васильевичъ (Губернаторская, с. д.); **Ваверъ** Юліусъ Ивановичъ (Великолущкая, д. Рымша); **Васильевъ** Дмитрій Васильевичъ (Сидоровское вол. правленіе с. Погорѣлка); **Герасимовъ** Никонъ Герасимовичъ (Псковоградское волост. правленіе); **Грузисъ** Петръ Петровичъ (ст. Печеры); **Дерюгинъ** Анатолій Михайловичъ (СПБ. Дворц. площ., собст. канцелярія по кредитной части); **Дерюгинъ** Владиміръ Михайловичъ (СПБ. Сергіевская, д. 26); **Дерюгинъ** Георгій Михайловичъ (СПБ. уголь Владим. прос. и Гр. пер., д. 26); **Епифановъ** Григорій Епифановичъ (Слободское вол. правленіе); **Жлудовъ** Михей Яковлевичъ (Славковское вол. правленіе); **Зубчаниновъ** Сергѣй Ивановичъ (Запсковье, д. Лохова); **Ивановъ** Василій Максимовичъ (Гоголевская, д. № 4); **Ивановъ** Николай Ивановичъ (с. Заборовье ст. Быс.-Никольскъ); **Ивашевскій** Николай Викторовичъ (Запсковье, с. д.); **Киммъ** Янъ Петровичъ (ст. Печеры); **Кирпичниковъ** Николай Васильевичъ (Запсковье, уг. Постниковой и Мѣшковской, д. Ивашевской); **Крейтеръ** Лео-

нидѣ Богдановичъ (Успенск., д. Жанжарова); Назимовъ Владиміръ Леонидовичъ (СПБ. Малая Конюшенная, д. Придвор. оркестра); Назимовъ Владиміръ Владиміровичъ (Губернаторская д. Гельдта); Николаевъ Алексѣй Николаевичъ (Докатовское вол. правленіе); Петерсенъ Вильгельмъ Гуговичъ (с. Паниковичи, Паник. в., ст. Лавры); Петровъ Тимофей Петровичъ (Прудское. вол. правленіе); Сорокинъ Александръ Ивановичъ (СПБ. Офицер., Николаевск. кадет. корпуса); Стольгане Александръ Робертъвичъ (ст. Торопино); Тимофеевъ Иванъ Тимофеевичъ (Новгородская, д. Бѣлова); фонъ-Бюнтингъ Николай Георгіевичъ (г. Тверь, Дворецъ); Яхонтовъ Николай Александровичъ (с. Камно, Логазовск. в.); Яхонтовъ Павелъ Николаевичъ (Успенская, соб. домъ).

## Уѣздная Земская Управа.

(Гоголевская, д. Уѣзднаго Земства).

Предсѣдатель управы—Назимовъ Владиміръ Владиміровичъ отст. пор. гвар. (Губернаторская, д. Гельдта); члены управы: Богословскій Александръ Васильевичъ кол. рег. (Застѣнная, д. Герста); Тимофеевъ Иванъ Тимофеевичъ (Новгородская, д. Бѣлова); земскій агрономъ Экштейнъ Адольфъ Карловичъ (Застѣнная, д. Евдокимова); секрет. Яковлевъ Борисъ Николаевичъ (Запсковье, Ильин. Община); бухгалтеръ Лабиннагъ Петръ Алексѣевичъ (Застѣнная, д. Базунова); пом. бухг. Королевъ Иванъ Яковлевичъ (Ново-Шоменткина слоб., д. Алексѣева); дѣлопроизв.: окладного стола Михеевъ Михаилъ Михеевичъ (Губернаторская, д. Соболева); продов. стола Ивановъ Петръ Ивановичъ (Старо-Новгородская, д. Чухнова № 36); страхов. стола Бабининъ Леонидъ Ивановичъ (Запсковье, Нарвская, д. Бобовкина); смотритель арестнаго дома Лосевъ Алексѣй Петровичъ (Гоголевская, д. Уѣзднаго Земства).

## Земскій медицинскій персоналъ.

Земскіе врачи: I мед. уч. Березскій Петръ Кузьмичъ ст. сов. (Никольская зем. больница ст. Быстро-Никольскъ); II мед. уч. Матвѣевъ Семень Захаровичъ кол. сов. (Печер-

ская зем. больница ст. Печеры); III мед. уч. Заленскій Эдуардъ Яковлевичъ кол. сов. (Новгородская, д. Пущенко); IV мед. уч. Волянскій Владимиръ Ивановичъ (Прудская зем. больница с. Андрейково); V мед. уч. Гроздовъ Михаилъ Михайловичъ (пр. Изборскъ); VI мед. уч. Ваксъ Андрей Ивановичъ (с. Шмойлово): акушерки—фельдшерицы: I уч. Барыбина Елена Владимировна, (Никольская зем. больница); II уч. Матвѣева Елена Платоновна, (Печерская зем. больн.); II уч. Лисейскій пунктъ Агапитова Евгенія Дмитриевна (пог. Лисья); III уч. город. пунктъ Кустова Софья Павловна (Великолукская, д. Никольской церкви); III уч. Талабскій пунктъ Цыцына Марія Афонасьевна (Александровскій посадъ); IV уч. Петрова Ирина Алексѣевна (Прудская, зем. больница); V уч.: Плотникова Анна Петровна (пр. Изборскъ); Ундрусъ Каролина Петровна (пр. Изборскъ); VI уч.: Смолякъ Лидія Петровна (с. Шмойлово); Голубева Марія Григорьевна (с. Верхній-Мостъ); фельдшера: I уч.: Соколовъ Петръ Ивановичъ (Загорскій, фельд. пунктъ); Богдановъ Алексѣй Игнатьевичъ (Никольская больница); Ивановъ Яковъ Ивановичъ (Никольская больница); II уч.: Тимофеевъ Терентій Тимофеевичъ (Слободскій, фельд. пунктъ, ст. Печеры); Митрофановъ Семень Митрофановичъ (Паниковскій фельд. пунктъ); Бычковскій Иванъ Юсифовичъ (Печерская больница); Комаровъ Федоръ Тарасовичъ (Печерская больница); Ефимовъ Семень Григорьевичъ (Печерская больница); III уч.: Цвѣтковъ Петръ Степановичъ (Жуковскій фельд. пунктъ); Дмитриевъ Алексѣй Дмитриевичъ (Остенскій фельд. пунктъ, д. Остенка); Волковъ Несторъ Егоровичъ (Талабскій фельд. пунктъ, Александр. посадъ); Рыбушъ Зиська Юселевичъ (г. Псковъ, при амбулаторіи); Соколовъ Василій Никитичъ (г. Псковъ, при амбулаторіи); IV уч.: Сярковскій Романъ Ивановичъ (Сидоровскій фельд. пунктъ, д. Стремутка); Артемьевъ Алексѣй Ананьевичъ (Прудская больница); Гавриловъ Николай Александровичъ (Прудская больница); V уч.: Столяровъ Степанъ Михайловичъ (Палкинскій фельд. пунктъ, ст. Изборскъ); Егоровъ Никита Егоровичъ (Щемерицкій фельд. пунктъ, с. Щемерицы); Кутейкинъ Иванъ Ивановичъ (Изборскій лечеб. пунктъ, приг. Изборскъ); Линева Иванъ Сергѣевичъ (Изборскій лечеб. пунктъ, приг. Изборскъ); VI уч.: Родионовъ Гаврииль Родионовичъ (Заборовскій фельд. пунктъ, д. Запожинье); Каштановъ Ефимъ Константиновичъ (Славковскій фел. пунктъ, п. Славковичи); Карзовъ Степанъ Ивановичъ (Шмойловскій лечеб. пунктъ, с. Шмойлово); Никандровъ Иванъ Никандровичъ (Шмойловскій лечеб. пунктъ, с. Шмойлово).

## Земскій ветеринарный персоналъ.

Ветеринарные врачи: I уч. **Ивановскій** Агафангелъ Захаровичъ (Великолукская, соб. д.); II уч. **Жемчужинъ** Александръ Яковлевичъ (с. Быстрецово); III уч. **Гольдбергъ** Рудольфъ Францевичъ (пр. Печеры). Ветеринарные фельдшера I уч.; **Артюховскій** Митрофанъ Максимовичъ (г. Псковъ, Гоголевская, соб. д.); **Яковлевъ** Семень Яковлевичъ; II уч.: **Дмитріевъ** Тихонъ Дмитріевичъ (с. Быстрецово); **Мелянцей** Федоръ Ивановичъ (Докатовскій вет. пун., с. Докатово); **Ананьевъ** Семень Ананьевичъ (Прудской вет. пун. с. Пруды); III уч.: **Слесаревъ** Евгеній Матвѣевичъ (Печерскій вет. пун. ст. Печеры); **Бислисъ** Исидоръ Сигизмундовичъ (Изборскій ветер. пунктъ, пр. Изборскъ); **Федоровъ** Дмитрій Федоровичъ (Паниково, вет. пунктъ, с. Паниковичи).

## Земскія школы

См. училища, находящіяся въ вѣдѣніи дирекціи народныхъ училищъ.

## Городская Дума.

(д. Город. управ., на торгов. площ.).

Предсѣдатель Думы—городской голова **Агаповъ** Алексѣй Алексѣевичъ ст. сов. (Великолукская, соб. д.); Гласные: **Аристовъ** Александръ Доримедонтовичъ личн. поч. гражд. (Пушкинская, соб. д.); **Батовъ** Петръ Діонисіевичъ пот. поч. гражд. (Завеличье, Старорижск., соб. д.); **Бѣловъ** Дмитрій Харлампіевичъ Псков. 2-й гил. куп. (Новгородская, д. Бѣлова); **Гитцъ** Иванъ Ивановичъ ст. сов. (Нарвская, домъ Сафьянщикова); **Гладковъ** Иванъ Васильевичъ кол. рег. (Сергіевская, соб. д.); **Егоровъ** Кронидъ Александровичъ потом. двор. (Губернаторская, соб. д.); **Зубчаниновъ** Сергѣй Ивановичъ отст. поруч. гвардіи (Кохановскій бул., д. Карамышевой); **Калашниковъ** Александръ Ивановичъ Псков. 2-й гильд. куп. (Мѣшковская, соб. д.); **Корныльевъ** Александръ Ивановичъ Псков. 2-й гильд. куп. (Кляже-Владимірская,

соб. д.); **Красовъ** Иванъ Андреевичъ д. с. с. (Верхне-Петропавловская, соб. д.); **Лоховъ** Сергѣй Николаевичъ пот. поч. гражд. (Ильинская, соб. домъ); **Мейеръ** Генрихъ Юльевичъ инженеръ-технологъ (Нарвская, соб. д.); **Михайловъ** Прохоръ Николаевичъ кол. рег. (Нарвская, соб. д.); **Пошиваловъ** Михаилъ Петровичъ кол. секр. (Пушкинская, соб. д.); **Роминъ** Петръ Николаевичъ ст. сов. (Пушкинская, д. Пошивалова); **Сафьянчиковъ** Илья Александровичъ Псков. 2-й гильд. куп. (за Варлаамскими воротами, соб. д.); **Сутоцкій** Иванъ Ивановичъ лич. поч. гражд. 2-й гильд. куп. (Старо-Новгородская дорога, соб. д.); **Сутоцкій** Константинъ Ивановичъ Псков. 2-й гильд. куп. (Ильинская, соб. домъ); **Сутоцкій** Илья Ивановичъ Псков. 2-й гильд. куп. (Великолукская, соб. д.); **Съдельщиковъ** Владиміръ Семеновичъ пот. поч. гражд. (Богоявленская, д. Даніельса); **Хмѣлинскій** Михаилъ Семеновичъ 2-й гил. куп. (Богоявленская, соб. д.); **Черновъ** Александръ Ивановичъ Псков. 2-й гильд. куп. (Губернаторская, д. Покровской церкви); **Шорсховъ** Федоръ Петровичъ личн. поч. гражд. Псков. 2-й гил. куп. (Плоская, соб. д.); членъ управы (не гласный) **де-Барани** Павелъ Клементьевичъ провизоръ (Спасская, д. Лэпковскаго); представители: отъ духовнаго вѣдомства **Юлашевскій** Александръ Васильевичъ священникъ (Покровская, зд. учительской семинаріи); отъ земства—предсѣдатель уѣздной земской управы **Назимовъ** Владиміръ Владиміровичъ отст. поруч. гвардіи (Губернато. ска., д. Гельдтъ); секретарь думы **Андреевъ** Филиппъ Андреевичъ кол. ас. (въ отставкѣ) (Сергіевская, меблирован. комн. «Парижъ»).

## Городская Управа.

(Зд. Городского Общественнаго Управленія).

Городской голова **Агаповъ** Алексѣй Алексѣевичъ ст. сов. (Великолукская, соб. д.); члены управы: заступающій мѣсто городск. головы **Аристовъ** Александръ Доримедонтовичъ лич. поч. гражд. (Пушкинская, соб. д.); **де-Барани** Павелъ Клементьевичъ провизоръ (Спасская, д. Лэпковскаго); **Лоховъ** Сергѣй Николаевичъ пот. поч. гражд. (Ильинская Запсковье, соб. д.); секретарь **Андреевъ** Филиппъ Андреевичъ кол. ас. (въ отст.) (Сергіевская, меблиров. ком. «Парижъ»); городской архитекторъ **Гермейеръ** Эдуардъ Александровичъ кол. сек. (Сергіевская, соб. д.); старшій бух-

галтеръ **Харламовъ** Николай Ивановичъ пот. двор. (Михаило-Архангельская, д. Гейера); бухгалтеръ **Филимоновъ** Петръ Егоровичъ мѣщ. (Застѣнная, соб. д.); счетоводъ **Лаврушевъ** Андрей Федоровичъ кр. (Губернаторская д. Родзевичъ); кассиръ **Смирновъ** Иванъ Степановичъ кр. (Панова слоб., д. Розова); городской врачъ **Рейманъ** Густавъ Яновичъ н. ч. (Великолущкая, д. Вознесенскаго монаст.); старшій городской ветеринарный врачъ **Дмитріевъ** Александръ Тимофеевичъ над. сов. (Великолущкая, д. Вознесенскаго монастыря); младшій городской ветер. врачъ **Нрюновичъ** Сергѣй Сергѣевичъ н. ч. (Выползова слоб., д. Знахлицкой).

## Городская Санитарная Комиссія.

Предсѣдатель санитарной комиссіи **Филипповъ** Иванъ Васильевичъ ст. сов. (Завеличье, д. № 27); члены комиссіи: предсѣдатели попечительствъ Алексѣевскаго, Варваринскаго, Вознесенскаго, Завелическаго, Запсковскаго и Покровскаго: старшій врачъ губ. зем. больн. **Бѣльскій** Александръ Петровичъ ст. сов. (Губернаторская, соб. д.); городовые врачи: **Кацнельсонъ** Симонъ Моисеевичъ (Сергіевская, д. Русскаго Страх. О-ва); **Рейманъ** Густавъ Яновичъ (Великолущкая, д. Вознесенскаго монаст.); санитарный врачъ **Маркиръ** Аркадій Федоровичъ (Петропавловская, д. Федорова); представитель отъ Псков. общества врачей **Плюшкинъ** Николай Федоровичъ (Великолущкая, д. Пирожникова); полиціймейстеръ **Власковъ** Николай Семеновичъ (Сергіевская, д. Кербера); секретарь **Петровъ** Гавріиль Ивановичъ (Успенская, д. Ново-Успенской церкви). *Санитарный надзоръ:* **Алексѣевское** попечительство: предсѣдатель попечительства (вакансія); участковые попечители: 8 уч. **Никитинъ** Иванъ Семеновичъ (Выползова слоб., соб. д.); 9 уч. **Пецкой** Иванъ Екимовичъ (Алексѣевская слоб. соб. д.); 10 уч. (вакансія); 11 уч. (вакансія); 12 уч. **Перетряхинъ** Николай Петровичъ (Помяткина слоб. соб. д.); 13 уч. **Онисимовъ** Иванъ Ивановичъ (Успенская, соб. д.); 51 уч. **Козловъ** Ермолай Ивановичъ (Ново-Алексѣевская слоб. соб. д.); 52 уч. **Рымша** Карлъ Михайловичъ (Великолущкая, соб. д.) врачъ попечительства **Франіо** Михайль Михайловичъ (Великолущкая, д. Жанжарова). **Варваринское** попечительство: предсѣдатель п-ва (онъ же уч. попеч. 21 уч.) **Недзвѣцкій** Антонъ Казиміровичъ (Петровскій пос., соб. д.); участко-

вые попечители: 22 уч. (онъ же секретарь п-ва) **Жемчужинъ** Иванъ Васильевичъ (за Петровскими вор., соб. д.); 23 уч. **Алексѣевъ** Иванъ Ѳедоровичъ (Пометкина слоб. соб. д.); 24 уч. **Почобутъ** Юліанъ Яковлевичъ (Петровскій пос. соб. д.); 25 уч. **Бѣлуза** Яковъ Михайловичъ (Штабная, соб. д.); 26 уч. **Лепиндъ** Августъ Петровичъ (Штабная, соб. д.); 27 уч. **Раагъ** Фридрихъ Андреевичъ (Старо-Новгородская, соб. д.); врачъ попечит. **Заленскій** Эдуардъ Яковлевичъ (Псков. уѣздн. земск. упр.). **Вознесенское попечительство**: и. д. предсѣдателя п-ва (онъ же уч. поп. 4 уч.) **Никифоровскій** Николай Васильевичъ (Воскресенскій пер., соб. д.); участковые попечители: 1 уч. **Самсоновъ** Петръ Евлампіевичъ (Выползова слоб., соб. д.); 2 уч. **Самсоновъ** Николай Евлампіевичъ (Выползова слоб., соб. д.); 3 уч. **Михайловъ** Александръ Николаевичъ (Псков. губ. гимн.); 5 уч. **Хавчановъ** Николай Яковлевичъ (Почтово-телеграф. контора); 6 уч. **Хвоинскій** Семень Семеновичъ (Златоустовскій пер., д. Черехинскаго); 7 уч. **Жанжаровъ** Николай Петровичъ (Успенская, соб. д.); врачъ попечительства **Калашниковъ** Николай Ивановичъ (Великолущкая, д. Богоскаго). **Завеличское попечительство**: предсѣдатель попеч. (вакансія); участк. попеч. 46 уч. (онъ же секретарь п-ва) **Юдко** Генрихъ Владимировичъ (Конный пер., д. Словскаго; 47 уч. **Нижегородцевъ** Константинъ Николаевичъ (Никольская, соб. д.); 48 уч. **Горнъ** Василій Леопольдовичъ (Архангельская, д. Проникова); 49 уч. **Альбовъ** Алексѣй Кирилловичъ (Ольгинская, соб. д.); 50 уч. **Черновъ** Алексѣй Петровичъ (Никольская, соб. д.); врачъ п-ва **Жданко** Аркадій Ивановичъ (Великолущкая, д. Вознесенскаго мон.). **Запсковское попечительство**: предсѣдатель попеч. (онъ же уч. попеч. 34 уч.) **Оглоблинъ** Андрей Петровичъ (Запсковье, Верхне-Береговая, соб. д.); участковые попеч.: 28 уч. (вакансія); 29 уч. **Крыловъ** Николай Алексѣевичъ (Ильинская, соб. д.); 30 уч. **Лебедевъ** Михаилъ Павловичъ (Воскресенская, соб. д.); 31 уч. (онъ же секретарь п-ва) **Сидоровъ** Александръ Александровичъ (Нижне-Петропавловская, соб. д.); 32 уч. **Вѣнковъ** Василій Ѳедоровичъ (Нарвская, соб. д.); 33 уч. **Зенкевичъ** Константинъ Антоновичъ (Богоявленская, соб. д.); 35 уч. **Головачевъ** Владимиръ Александровичъ (Богоявленская, соб. д.); 36 уч. **Мининъ** Иванъ Тимофеевичъ (Нарвская, соб. д.); врачъ попеч. **Бродскій** Илья Александровичъ (Пушкинская, д. Шинка). **Покровское попечительство**: предсѣдатель попеч. (онъ же уч. попеч. 19 уч.) **Тюнеговъ** Алексѣй Александровичъ ген.-маіоръ (Новгородская, соб. д.); участковые попечители: 14 уч. **Красногородскій** Алексѣй Васильевичъ



(Образская, д. Паршина); 15 уч. **Никитинъ** Федоръ Никитичъ (Петропавловская, д. Бибиковой); 16 уч. **Васильевъ** Александръ Ивановичъ (Образская, соб. д.); 17 уч. **Кузнецовъ** Петръ Ивановичъ (Верхне-Петропавлов. соб. д.); 18 уч. **Богопримцевъ** Дмитрій Семеновичъ (Гоголевская, соб. д.); 20 уч. **Кузьминъ** Василій Ивановичъ (Ново-Алексѣев. слоб., д. Козлова); 37 уч. **Гессе** Августъ Федоровичъ (Сергіев., соб. д.); 38 уч. **Севастьяновъ** Владимиръ Александровичъ (Ольгинская, д. Долговскаго); 39 уч. **Ивановскій** Захарій Петровичъ (Великолущкая, соб. д.); 40 уч. **Ивановскій** Алексѣй Захаровичъ (Петропавловская, д. Бобовкиной); 41 уч. **Вырвичъ** Станиславъ Антоновичъ (Пушкинская, соб. д.); 42 уч. **Алексѣевъ** Иванъ Яковлевичъ (Ильинская, соб. д.); 43 уч. **Игнатьевъ** Бернардь Игнатьевичъ (Плоская, соб. д.); 44 уч. **Бѣловъ** Иванъ Михайловичъ (Новгородская, соб. д.); 45 уч. **Гросвальдъ** Эмилій Ивановичъ (Петровская, соб. д.); врачъ п-ва **Маркиръ** Аркадій Федоровичъ (Петропавловская, д. Федорова).

## Городская осудная касса.

(Сергіевская, д. Земскаго Банка).

Управляющій **Калашниковъ** Александръ Ивановичъ 2 гил. купецъ (Мѣшковская, соб. д.); письмовод. **Репко** Алексѣй Петровичъ мѣщ. (за Петровскими вор., д. Вефферъ).

## Городское Общество Взаимнаго страхованія отъ огня.

(Зданіе Город. Управы, телеф. № 4).

А. Правленіе. Предсѣдатель правленія **Агаповъ** Алексѣй Алексѣевичъ (Великолущкая, соб. д.); члены правленія: **Андреевъ** Сергѣй Константиновичъ (Нарвская, д. Андреевой); **Пецкой** Иванъ Екимовичъ (Алексѣевская сл., соб. д.); агентъ сек. **Лебедевъ** Михаилъ Васильевичъ (Запсковье, Лѣсная, д. № 7, Горюшина, телеф. № 71); бухгал. **Семенова** Марія Рихардовна (Нарвская, д. Зегеръ); помощн. агента **Хребтовъ** Иванъ Владимировичъ (Завеличье Конная, домъ Бабушкиной).

Б. Наблюдательный Комитетъ. Предсѣдатель **Оглоблинъ** Андрей Петровичъ (Гремячка, соб. д.); товар. предсѣдат. **Федоровъ** Яковъ Васильевичъ (Петропавловская, соб. д.); члены: **Михайловъ** Прохоръ Николаевичъ (Нарвская, с. д.); **Поддубскій** Дмитрій Дмитриевичъ (Пушкинская, д. Зоргенфрей); **Сутоцкій** Константинъ Ивановичъ (Ильинская, с. д.); **Шороховъ** Федоръ Петровичъ (Плоская, соб. д.); **Корнильевъ** Александръ Ивановичъ (Торговая пл., д. Коштовой).

В. Ревизионная Комиссія. Предсѣдатель **Нижегородцевъ** Константинъ Николаевичъ (Никольская собст. д.); члены: **Недзвѣцкій** Антонъ Казимировичъ (Петровскій пос., соб. д.); **Пироговъ** Михаилъ Никаноровичъ (Ильинская, д. Семенова); **Бѣловъ** Дмитрій Харламповичъ (Новгородская, д. Бѣлова); **Хвоинскій** Семень Семеновичъ (Костельная, д. Черехинскаго).

## Сиротскій судъ.

(тамъ-же).

Предсѣдатель суда **Агаповъ** Алексѣй Алексѣевичъ ст. сов. (Великолущкая, соб. д.); члены: **Пирожниковъ** Антипъ Ивановичъ лич. поч. гражд. (Великолущкая соб. д.); **Турау** Августъ Адольфовичъ куп. (Петропавловская, д. Калашникова); **Пецкой** Иванъ Екимовичъ мѣщ. (Алексѣевская слоб., соб. д.); **Герценъ** Александръ Андреевичъ мѣщ. (Петровскій пос., д. Бобовкиныхъ); дѣлопроизводитель **Бобровъ-Александровъ** Николай Петровичъ мѣщ. (Застѣнная, соб. д.).

## Торговая депутація.

(тамъ-же).

Торговые депутаты: **Бѣловъ** Михаилъ Харлампіевичъ куп. (Петропавловская, соб. д.); **Ивановъ** Иванъ Ивановичъ куп. (Колесный рынокъ, соб. д.); дѣлопроизводит. **Троицкій** Василій Ивановичъ пот. поч. гражд. (Образская, д. Грахольскаго).

## Мѣщанская управа.

(Петропавловская ул., д. Бѣлова).

Мѣщанскій староста **Герценъ** Александръ Андреевичъ (Сергіевская, д. Гельдта кв. 14); староста по взиманію денежныхъ сборовъ **Енимовъ** Василій Михайловичъ (Воскре-

сенская, соб. д.); секретарь Некрасова Антонина Семеновна (Гоголевская, д. Архипенко); дѣлопроизводитель Хмѣлевъ Александръ Максимовичъ (у Троицкаго моста, д. Сафьянщикова).

## Редакція газеты „Псковскій Голосъ“.

(Пушкинская, д. Зоргенфрей).

Редакторъ-издатель Поддубскій Дмитрій Дмитриевичъ двор.; второй редакторъ Поддубская Зоя Яковлевна; завѣдующая конторой Домашевичъ Елена Семеновна.

## Редакція газеты „Псковская Жизнь“.

(Сергіевская, д. Тульчѣва).

Издатель Аносовъ Александръ Михайловичъ; редакторъ Новинскій Александръ Александровичъ; секретарь редакціи Горскій Глѣбъ Александровичъ.

---

М. Ф.

## Казенная Палата.

(зданіе присутственныхъ мѣстъ).

Управляющій палатою Шретеръ Федоръ Александровичъ д. с. с. (Гоголевск., 5); начальн. отдѣленій: Боровскій Іосифъ Петровичъ ст. сов. (Завеличье); фонъ-Вилькенъ Александръ Егоровичъ ст. сов. (Гоголевская); Тржшевскій Мечиславъ Ивановичъ ст. сов. (Запсковье, д. Теплова); секретарь Квятковскій Викторъ Игнатьевичъ кол. сов. (Архангельская, 9.); чинов. особ. поруч. Родзевичъ Маріанъ Іосифовичъ кол. сов. (Губернаторская, соб. д.); старшіе бух-

галтеры и столоначальники: **Борзаковский** Евгений Иванович над. сов. (Петровский пос. соб. д.); **Бомейко** Николай Петрович тит. сов. (Запсковье, Лѣсная пл., д. Богданова); бухгалтеры: **Алексѣевъ** Василий Алексѣевичъ губ. секр. (Завеличье, д. Шубиной); **Бочаровъ** Евгений Алексѣевичъ н. ч. (Запсковье, д. Бѣлявской); **Яворскій** Степанъ Ивановичъ губ. секр. (Гоголевская, д. № 7); столоначальники **Роговскій** Владиславъ Юсифовичъ над. сов. (Гоголевская, д. Тихомировой); **Князевъ** Иванъ Николаевичъ над. сов. (Пушкинская, д. Бибиковой); **Владимірскій** Александръ Алексѣевичъ кол. ас. (Завеличье, соб. д.); **Черновъ** Алексѣй Петровичъ губ. сек. (Завеличье, соб. д.); **Бочковъ** Александръ Сергѣевичъ над. сов. (Запсковье, д. Кузьмина); архивариусъ **Герасимовъ** Дмитрій Константиновичъ н. ч. (Запсковье, соб. д.); помощники бухгалтеровъ высшаго оклада: **Сафоновъ** Иванъ Ивановичъ кол. рег. (ст. Новгородская, д. № 11); **Богопрімцевъ** Дмитрій Семеновичъ кол. сек. (Гоголевская, соб. д.); **Златинскій** Николай Полиевктовичъ кол. ас. (Успенская, соб. д.) помощники бухгалтеровъ низшаго оклада: **Любомірскій** Леонидъ Матвѣевичъ кол. секр. (Завеличье, д. Артемьева); **Чернявскій** Рафаиль Владиміровичъ кол. секр. (Запсковье, соб. д.); **Орловъ** Николай Васильевичъ губ. сек. (Завеличье, соб. д.); **Худевичъ** Иванъ Антоновичъ кол. рег. (Мишарина гора, Бочарова ул., соб. д.); **Коломейцевъ** Владиміръ Захаровичъ кол. ас. (Завеличье, соб. д.); **Бѣлуза** Яковъ Михайловичъ губ. сек. (Разуваевка, соб. д.); **Губановъ** Николай Николаевичъ н. ч. (Варлаамовскій край, собств. д.); **Безносовъ** Влад. Павловичъ кол. рег. (Запсковье, д. Аманъ); **Ивановъ** Михаилъ Матвѣевичъ кол. рег. (Варлаамовскія вор., д. Андреева); помощн. столонач. **Зайцевъ** Василий Михайловичъ кол. ас. (За гор. садомъ д. Аваева); помощн. бухг. **Лейманъ** Карлъ Михайловичъ губ. секр. (Ст.-Новгородская, д. Смирнова); журналистъ **Верещатинъ** Иванъ Васильевичъ кол. секр. (Запсковье, д. Мишухина); помощн. бухг. низш. оклада **Шимановскій** Антонъ Николаевичъ кол. секр. (Ст.-Новгородская, д. Кузьминой).  
счетные чиновники: **Мягковъ** Викторъ Ипполитовичъ кол. секр. (Фурштаттская, д. Егорова); **Максимовъ** Викторъ Максимовичъ н. ч. (Запсковье, д. Бѣлявской); **Малаховскій** Владиміръ Аркадьевичъ губ. секр. (Нарвская ул., д. Евстифѣевой); **Бочкаревъ** Сергѣй Алексѣевичъ кол. рег. (Петровский пос., д. насл. Бобовкиной); **Семеновъ** Николай Семеновичъ н. ч. (Мироносицкая ул., д. № 13); сверхъ штатн. чиновникъ особ. поруч. **Хвоинскій** Сергѣй Семеновичъ н. ч. (Архангельская д. № 13).

## Податная инспекція.

Податн. инспект. 1-го уч. Псков. у. Женжуристъ Иванъ Мироновичъ кол. сов. (Кохановск. бул., д. Смирнова); 2-го уч. Нарушевичъ Мечиславъ Стефановичъ тит. сов. (Противокзал., д. Бекъ-Булатовъ).

## Общее присут. казен. палаты по Госуд. промысловому налогу.

Предсѣдатель—управляющій казенной палатой; члены: начальники отдѣленій казенной палаты; младшій ревизоръ акцизнаго управленія фонъ-Зигель Сергѣй Апполоновичъ над. сов. (Гоголевская, д. Зариной); членъ Городской Управы Лоховъ Сергѣй Николаевичъ пот. поч. гражд. (Великолукская, соб. домъ); членъ губернской земской управы Челищевъ Сергѣй Глѣбовичъ кол. секр. (Пушкинская, д. Шпинка).

## Губернское по государственному налогу съ недвижимыхъ имуществъ присутствіе.

Предсѣдатель—управляющій казенною палатою; члены: городской голова; предсѣдатель губерн. зем. управы; губернской архитектуръ; Тржшевскій Мечиславъ Ивановичъ стат. сов. (Запсковье Лѣсная, д. № 15); фонъ-Вильненъ Александръ Егоровичъ стат. сов. (Гоголевская., д. Тихомирова); Батовъ Петръ Денисовичъ пот. почет. гражд. (Завеличье, Старо-Рижская, соб. д.); Гладновъ Иванъ Васильевичъ кол. сек. (Сергіевская, собств. д.); Сутоцкій Иванъ Ивановичъ пот. поч. гражд. (Ново-Александровская, соб. д.).

## Губернскій распорядительный комитетъ.

(при Казенной Палатѣ).

Предсѣдатель—губернаторъ; члены: губернской предводитель дворянства; вице-губернаторъ; управляющій казенной палатой; предсѣд. губ. земской управы; уѣздный

воинскій начальникъ; городской голова; нач. отд. казен. палаты **фонъ-Вильненъ** Александръ Егоровичъ стат. совѣт. (Гоголевская, № 7); дѣлопроизвод. **Новскій** Михаилъ Павловичъ над. сов. (Никольская, д. Аполинской).

## I. Городское по государственному налогу съ недвижимыхъ имуществъ присутствіе.

Предсѣдатель — податной инспекторъ 1 уч. (Псковскаго уѣзда); предсѣдатели городского управленія: **Аристовъ** Александръ Доримедонтовичъ личн. поч. граж. (Пушкинская, соб. д.); **Пошиваловъ** Михаилъ Петровичъ кол. секр. (Пушкинская, соб. д.); представители отъ земства: **Епифановъ** Григорій Епифановичъ (Слобод. вол. прав.); **Васильевъ** Дмитрій Васильевичъ (Сидоров. вол., с. Погорѣлка); депутатъ отъ духовенства **Чернозерскій** о. Василій священ.; члены: городской архитекторъ; **Черновъ** Григорій Филипповичъ куп. (Запсковье, Мѣшковская, соб. д.); **Апащниковъ** Иванъ Васильевичъ куп. (около город. вала, соб. д.); **Турау** Августъ Адольфовичъ куп. (Петропавлов, д. Калашникова); **Ивановъ** Иванъ Ивановичъ куп. (Колясный рынокъ, соб. д.); **Пирожниковъ** Антипъ Ивановичъ куп. (Великолудцкая, соб. д.); **Бѣловъ** Михаилъ Харламповичъ куп. (Петропавловская, соб. д.).

## II. Городское по государственному налогу съ недвижимыхъ имуществъ присутствіе.

Предсѣдатель — податной инспекторъ 2 участ. (Псковскаго у.): представители город. управленія: **Черновъ** Александръ Ивановичъ куп. (Михайловск, соб. д.); **Корнильевъ** Александръ Ивановичъ куп. (Завеличье, соб. д.); представители отъ земства: **Кирпичниковъ** Николай Васильевичъ; **Ивановъ** Николай Ивановичъ куп.; представители Печерскаго город. управленія **Тимофеевъ** Иванъ Тимофеевичъ; **Тенникъ** Михаилъ Ивановичъ; представители Александровскаго Посадскаго управленія: **Кавринъ** Николай Николаевичъ; **Федотовъ** Петръ Михайловичъ; члены: город. архитекторъ; **Нижегородцевъ** Константинъ Николаевичъ (Завеличье, Никольская, соб. д.); **Костылевъ** Константинъ Григорьевичъ (Завеличье, Продольная, с. д.); **Балагинъ** Сергѣй Михайловичъ куп. (Запск., соб. д.); **Жиглевичъ** (стар-

шій) Иванъ Ивановичъ куп. (Запсковье, соб. д.); Сутоцкій Петръ Федоровичъ (Запсковье, соб. д.); Андреевъ Сергѣй Константиновичъ губ. сек.

## 1-е Городское по квартирному налогу Присутствіе.

Предсѣдатель податной инспекторъ Женжуристъ Иванъ Мироновичъ кол. сов. (Кохан. бульв., д. Смирнова); члены: Зоргенфрей Отто Густавовичъ провизоръ (Сергіев., соб. д.); Гитцъ Иванъ Ивановичъ ст. сов. (Запсковье); Турау Августъ Адольфовичъ куп. (Метропавловская); Поддубскій Дмитрій Дмитриевичъ дворянинъ (Пушкинская); Пузуль Эдуардъ Александровичъ присяжн. повѣр. (Пушкинская); Маркиръ Аркадій Федоровичъ врачъ (г. Псковъ).

## 1-е Раскладочное Присутствіе.

Предсѣдатель—податной инспекторъ 1 уч. Псков. у.; члены: Жиглевичъ Иванъ Ивановичъ куп. (Запсковье); Ивановъ Иванъ Ивановичъ куп.; Сафроновъ Григорій Филипповичъ куп.; Селезневъ Иванъ Ивановичъ куп.; Исправниковъ Иванъ Алексѣевичъ крестьян. (с. Воробьево Виделиб. в.).

## 1-е Городское по налогу съ городскихъ недвижимыхъ имуществъ присутствіе.

Предсѣдатель—податной инспекторъ; члены: Турау Августъ Адольфовичъ куп.; Бѣловъ Михаилъ Харлампьевичъ куп.; Лоховъ Сергѣй Николаевичъ чл. гор. упр.; Аристовъ Александръ Дормидонтовичъ чл. гор. упр.; Сафроновъ Григорій Филипповичъ куп.; Тимофеевъ Иванъ Тимофеевичъ кр. (чл. зем. упр.); Чернозерскій о. Василій священникъ; Апациковъ Иванъ Васильевичъ куп.; Пирожниковъ Антипъ Ивановичъ куп.; Епифановъ Григорій Епифановичъ крестьянинъ (с. Верхо-Турье, Слободск. вол.).

## **2-е Псковское городское по Государственному квартирному налогу Присутствіе.**

Предсѣдатель—Податной Инспекторъ; члены: Просо-вецкій Василій Петровичъ; Нижегородцевъ Константинъ Николаевичъ; Оглоблинъ Андрей Петровичъ; Костылевъ Константинъ Григорьевичъ; Непенинъ Николай Павловичъ; Корныльевъ Александръ Ивановичъ.

## **2-го Раскладочное по промысл. налогу При-сутствіе.**

Предсѣдатель Податной Инспекторъ; члены: Гаршнекъ Антонъ Ивановичъ; Костинъ Алексѣй Михайловичъ; Даниловъ Василій Васильевичъ; Балагинъ Иванъ Михайловичъ; Семеновъ Александръ Афонасьевичъ; Воеводзскій Федоръ Казиміровичъ; старш. помощн. надз. 1-го Округа Акцизн. Управл. Синевъ Петръ Матвѣевичъ.

## **2-е городское по Государственному налогу съ городскихъ недвиж. имуществъ Присутствіе.**

Предсѣдатель Податной Инспекторъ; члены: Кирпични-ковъ Николай Васильевичъ; Ивановъ Николай Ивановичъ; Черновъ Александръ Ивановичъ; Корныльевъ Александръ Ивановичъ; Нижегородцевъ Константинъ Николаевичъ; Косты-левъ Константинъ Григорьевичъ; Балагинъ Сергѣй Михаи-ловичъ; Жиглевичъ Иванъ Ивановичъ; Сутоцкій Петръ Федо-ровичъ; Андреевъ Сергѣй Константиновичъ.

## **Губернское по квартирному налогу Присутствіе.**

Предсѣдатель--управляющій казенною палатою; члены: начальники отдѣленій казенной палаты; городской голова; члены по выбору: Аристовъ Александръ Доримедонтовичъ личн. поч. гражд. (Пушкинск., соб. домъ) Сѣдельщиковъ Владиміръ Семеновичъ пот. поч. гражд. (Богоявлен., д. Даніельса).



## Казначейство.

(зд. присутствен. мѣсть).

Казначей **Колпинскій** Владиміръ Николаевичъ стат. сов. (Новгородская, д. Тильпа); стат. бухгалт. **Порозовъ** Алексѣй Петровичъ титулярн. сов. (Кремль собор. домъ); Бухгалтеры 1 раз.: **Мазуровъ** Александръ Николаевичъ над. сов. (Постникова соб. домъ); **Порозовъ** Константинъ Петровичъ губ. секр. (Завеличье, д. Зуевыхъ); бухгалтеры 2 раз.: **Преображенскій** Василій Семеновичъ н. ч. (Запсковье Безым. пер. соб. д.); **Колаковскій** Эдмундъ Антоновичъ н. ч. (Фуршт. д. Герасимова); кассиры 1 раз.: **Завадскій** Иванъ Болеславовичъ губ. секр. (Гоголевская, д. Нагиной); **Черновъ** Павелъ Петровичъ н. ч. (Завеличье, д. Черновыхъ); II раз. **Черняевъ** Николай Ивановичъ губ. секр. (Завеличье, Мироносицкая); счетный чиновникъ **Богдановъ** Владиміръ Алексѣевичъ н. ч. (Завеличье, д. Монастырск.); писмоводитель **Чаплинскій** Павелъ Ивановичъ н. ч. (Гоголевская, д. Ермолаева).

## Губернское Акцизное Управленіе.

(Кохановскій бульваръ, д. Осиповой).

Управляющій акцизными сборами **Комаровъ** Борисъ Александровичъ д. ст. сов. (Сергиевская, д. бывш. Гессе); старш. ревизоръ **Успенскій** Александръ Павловичъ ст. сов. (Спасская, д. Курносовой); млад. ревизоръ **фонъ-Зигель** Сергѣй Аполлоновичъ надв. сов. (Спасская, д. Курносовой); старш. техн. **Ромиль** Петръ Николаевичъ стат. сов. (Пушкинская, д. Бибиковой); секрет.: **Мартыновъ** Степанъ Александровичъ кол. ас. (Кохановскій б., д. Осиповой); **Тимоновъ** Иванъ Петровичъ над. сов. (Гоголевская, соб. д.); бухгалтеры: **Ершовъ** Порфирій Матвѣевичъ надв. сов. (Образская, д. Троицкаго); **Нейгаузъ** Антонъ Ивановичъ губ. сек. (село Корытово, соб. дача); помощн. сек.: **Литовникъ** Петръ Алоизіевичъ губ. секр. (Застѣнная, д. № 24); **Стежинскій** Николай Михайловичъ тит. сов. (Петровскій посадъ, д. Матюшина); пом. бухгалтера **Севастьяновъ** Владиміръ Александровичъ н. ч. (Завеличье, Ольгинская, д. № 42); дѣлопроизводитель (вр. и. об. пом. бухгал.) **Ясенскій** Василій Николаевичъ тит. сов. (Гоголевская, д. Дервина); счетоводы: **Гринвальдъ** Александръ Карловичъ (Старо-Новгородская, д. № 22); **Ефимовъ** Александръ Θεодосьевичъ (Кохановскій бульваръ, д. Барышникова); **Тепляковъ** Алексѣй Михайловичъ (Великолуцкая, д. Карузина).

**1-й Округъ Псковскаго Акцизнаго Управленія.**

(Кохановскій бульваръ, зд. казен. вин. склада).

Окружный надзиратель **Гопфенгаузъ** Владимиръ Германовичъ кол. сов. (Губернаторская, д. Фаддеева); старш. помощ. надзират.: **Герцъ** Василій Аполлоновичъ над. сов. (Губернаторская, д. Бѣльскаго); **Рафаловичъ** Федоръ Александровичъ над. сов. (Сергіевская, д. Кербера); **Синевъ** Петръ Матвѣевичъ над. сов. (Полонище Успенская, д. Писарева); **Борщевскій** Никита Константиновичъ кол. секр. (г. Порховъ); **Еленьковскій** Станиславъ Генриховичъ над. сов. (г. Порховъ); **Фаддеевъ** Александръ Николаевичъ над. сов. (г. Островъ); дѣлопроизводитель **Телепневъ** Анатолій Ивановичъ кол. рег. (гор. Псковъ, Успенская, д. Мироновой); старшіе штатные контролеры: **Даниловъ** Викторъ Николаевичъ н. ч. (Завеличье, Конная, д. Бабушкина); **Звѣревъ** Василій Петровичъ губ. с. (Запсковье, Образская, д. Троицкаго); **Исаковъ** Николай Андреевичъ губ. сек. (Завеличье, Продольная, д. свящ. Карасева); **Хвоинскій** Семень Семеновичъ губ. сек. (Костельный пер., д. Черехинскаго); **Шевтановъ** Семень Николаевичъ губ. сек. (Завеличье, Никольская, соб. д.); **Васютинскій** Павель Афанасьевичъ кол. сек. (г. Порховъ); **Ивановъ** Сергѣй Ивановичъ кол. сек. (г. Порховъ); **Щедринъ** Евгеній Александровичъ к. с. (г. Островъ, им. Боково); младшіе штатные контролеры: **Коссобудзскій** Вячеславъ Эдуардовичъ кол. рег. (г. Псковъ, Завеличье, Мирожская, д. Антоновскаго); **Шемаевъ** Николай Васильевичъ н. ч. (г. Порховъ); старшій нештат. контролеръ **Скринскій** Николай Тихоновичъ н. ч. (им. Липно, Люцинскаго уѣзда, Витебской губ.); надсмотрщики: **Дмитріевъ** Петръ Ивановичъ н. ч. (гор. Псковъ, Георгіевская, д. Макарова); **Ръзановскій** Александръ Ильичъ н. ч. (Старо-Новгородская, д. Чухнова).

**Губернское по фабричнымъ и горно-заводскимъ дѣламъ Присутствіе.**

(Канц. Присутствія помѣщ. при канц. старшаго. фабричнаго инспектора).

Предсѣдатель—губернаторъ; члены: вице-губернаторъ, прокуроръ окружнаго суда, нач. губерnsk. жандармск. управленія, старшій фабричный инспекторъ, окружной

инженеръ С.-П.-Б. горнаго округа, члены представители отъ фабрикантовъ и заводчиковъ: **Мейеръ Г. Ю.** инженеръ, **Черновъ А. А.** купецъ, **Зацкой П. П.** купецъ и **Турау А. А.** купецъ, дѣлопроизводитель — **Линде А. А.**

## Фабричная инспекція Псковской губерніи.

Старшій фабричный инспекторъ **Масловъ Сергѣй Николаевичъ** кол. сов. (Архангельская ул., д. Гельдтъ); фабричный инспекторъ **Мессингъ Веніаминъ Ивановичъ** над. сов. (Великолущкая ул., д. Агапова).

## Отдѣленіе Государственнаго Банка.

(Великолущкая ул., соб. домъ).

Управляющій **Пульхеровъ Николай Ивановичъ** ст. сов. (д. Госуд. Банка); контролеръ **Бородинъ Николай Федоровичъ** кол. ас. (д. Госуд. Банка); кассиръ **Малевскій Дмитрій Алексѣевичъ** ст. сов. (д. Госуд. Банка); бухгалтеръ **Кузнецовъ Алексѣй Алексѣевичъ** кол. ас.; секретарь **Яценко Борисъ Константиновичъ** губ. сек. (Сергіевская ул., гост. „Парижъ“); помощники контролера: **Кудрявцевъ Михайль Михайловичъ** тит. сов. (Завеличье, д. Туваловича); **Тихомировъ Николай Владимировичъ** н. ч. (Запсковье, Образская ул., д. Андреевой); помощники кассира: 1 разр. **Евдокимовъ Владимиръ Петровичъ** над. сов. (Островокъ, д. Добровольскаго); 2 разр.: **Алексѣевъ Михайль Михайловичъ** губ. сек. (Запсковье, Нарвская ул., д. Рейзнекъ); 2 разр. **Мауринъ Антоній Григорьевичъ** кол. рег. (Форштадтская ул., д. Захарова); 2 разр. **Соловьевъ Сергѣй Анастасьевичъ** кол. рег. (Завеличье, Мирожская ул., д. Банчука); 3 разр. **Ляпуновъ Николай Николаевичъ** кол. рег. (Великолущкая, д. Рымши); помощн. бух. алтера: 1 разр. **Фростъ Николай Ивановичъ** кол. ас. (Гоголевская, д. Печенко); 1 разр. **Богдановъ Иванъ Александровичъ** н. ч. (Панина ул., д. Шубиной); 2 разр. **Скудре Робертъ Рейнгольдовичъ** губ. сек. (Георгіевская, д. Поросенковой); 2 разр. **Жуковъ Федоръ Матвѣевичъ** губ. сек. (д. Госуд. Банка); 2 разр. **Ванюковъ Сергѣй Васильевичъ** губ. сек. (Запсковье, Образская ул., д. № 13); 3 разр. **Лебедевъ Павелъ Михайловичъ** кол. сек. (Запсковье, Воскресенская, соб. д.); 3 разр. **Клаванъ Феликсъ Фридриховичъ** кол. рег.

(Запсковье, д. Данишевскаго); 3 разр. Орловъ Владимиръ Полиевктовичъ кол. рег. (Великолущкая, д. Жанжаровой); 3 разр. Петровъ Василій Василевичъ н. ч. (Баторіевская, д. Шустова); Лебедевъ Константинъ Александровичъ н. ч. (Запсковье, Нарвская ул., д. Евстафеевой); канцелярскіе служители: Городецкій Александръ Петровичъ н. ч. (Запсковье, Нарвская ул., д. Семенова); Шадринъ Федоръ Михайловичъ н. ч. (Успенская ул., д. Златинскаго), Ивановъ Василій Ивановичъ н. ч. (дер. Гнилице, Логазовской вол., соб. д.); Бахматовъ Петръ Степановичъ н. ч. (Завеличье, К-ра Ораніенбаумскаго Т-ва); Утретскій Борисъ Ивановичъ н. ч. (Запсковье, Лѣсная ул., № 2); Сенявинъ Орестъ Ивановичъ н. ч. (уг. Георгіевской и Безыменнаго пер., д. Чистякова); инспектора мелкаго кредита: Поляковъ Василій Михайловичъ, кол. ас. (Петровскій пос., Варваринскій пер., д. Бочкарева); Орловъ Сергѣй Петровичъ губ. сек. (Великолущкая, д. Михайло-Архангельской Церкви); канцелярскій служитель Степановъ Василій Николаевичъ н. ч. (Старо-Новгородская, д. № 17).

## Отдѣленіе Государственнаго Дворянскаго Земельнаго Банка.

(Гоголевская, д. Барона Медема).

Управляющій Эльбергъ Владимиръ Витольдовичъ ст. сов. (Кохановскій бульв., д. Ильяшева); члены оцѣнщики: Подерня Дмитрій Николаевичъ кол. сов. (Спасская, Спасское подворье); Поповъ Николай Александровичъ кол. секр. (Старо-Новгородская, д. Богданова № 7); дѣлопроизводитель Скрыловъ Александръ Семеновичъ кол. рег. (Завеличье, Никольская, д. Орловой); бухгалтеръ Штукинъ Маркъ Ивановичъ кол. ас. (Запсковье, Постниковская, д. Турцовой).

## Отдѣленіе Крестьянскаго Поземельнаго Банка.

[Гоголевская, д. Барона Медема].

Управляющій отдѣленіемъ Эльбергъ Владимиръ Витольдовичъ стат. сов. (Кохановскій бульв., д. Ильяшева); непремѣнные члены отдѣленія: Хирьяковъ Павель Модестовичъ кол. сов. (Завеличье, Мироносицкая, д. бв. Кни-

рима); **Векшинскій** Евгеній Николаевичъ над. сов. (Кохановскій бульварь, д. Качергинскаго); **Барбаровъ** Владимиръ Евгеньевичъ над. сов. (Кохановскій бульв., д. Гельдта); **Князь Кутыевъ** Сергій Константиновичъ тит. сов. (Губернаторская, д. Радзевича); **Гаркушенко** Григорій Петровичъ кол. секр. (Пушкинская, д. Боговскаго); **Богдановичъ** Иеронимъ Ксаверьевичъ над. сов. (Спасская, д. Курносовой); **Страначъ** Владимиръ Станиславовичъ кол. ас. (Великолукская, д. Жанжарова); **Одинцовъ** Дмитрій Александровичъ кол. ас. (Великолукская, д. Жанжарова); **Левлевъ** Леонидъ Федоровичъ кол. рег. (гор. Оренбургъ); **Прохоровъ** Святославъ Михайловичъ н. ч. (им. Боловскъ, Витебской губ.); дѣлопроизв. отдѣленія: **Богоявленскій** Михаилъ Федоровичъ кол. ас. (Новгородская, д. Г. И. Стукол. иной); **Криволаповъ** Андрей Михайловичъ губ. секр. (Кохановскій бульв., д. Густавуса); **Успенскій** Пльа Александровичъ кол. рег. (Великолукская, д. Карузина); **Крымаковъ** Евгеній Александровичъ губ. сек. (Сергѣевская, д. Гельдта); **Слесаревъ** Николай Матвѣевичъ кол. секрет. (Иоакимо-Иоанновская, д. № 7); **Камерилловъ** Василій Алексѣевичъ (им. Боловскъ, Витебской губерніи); бухгалт. отдѣленія: **Тихановъ** Павелъ Алексѣевичъ губ. сек. (Ново-Александровская слоб., д. Раагъ); **Вейгуръ** Донатъ Бартульевичъ губ. сек. (Ново-Александр. слобода, соб. д.); **Новацкій** Чеславъ Вячеславовичъ кол. сек. (Гоголевская, д. Окунева); пом. дѣлопроизв. отдѣл. 1 разряда: **Красильниковъ** Иванъ Николаевичъ кол. рег. (противъ Покровской церкви, д. Бауновой); **Земляницинъ** Алексѣй Порфирьевичъ кол. сек. (Губернаторск., д. Орловой № 48); **Реймъ** Василій Петровичъ н. ч. (Коханов. бульв., д. Смирнова); **Телферъ** Артуръ Эдуардовичъ н. чина (Плоская, д. Игнатьева); **Дунаевъ** Георгій Георгіевичъ кол. сек. (Завеличье, Николюская, д. Нижегородцева); **Кудрявцевъ** Петръ Михайловичъ кол. рег. (Завеличье, Княже-Владимирская, д. Абрамова); **Болобовъ** Петръ Алексѣевичъ н. ч. (Гоголевская, д. Землемѣрнаго училища, кв. № 13); **Скоропостижный** Евгеній Александровичъ кол. ас. (Успенская, д. Епархіальнаго училища); **Бебевскій** Аркадій Евдокимовичъ кол. ас. (Ново-Александр. слоб., д. Раагъ); **Савинъ** Александръ Филипповичъ губ. сек. (Коханов. бульв., д. № 13); **Ветошкинъ** Сергій Ивановичъ губ. секр. (Завеличье, д. Духовнаго училища); пом. бухгалтера отдѣленія 1 разряда: **Барковъ** Иванъ Викторовичъ губ. сек. (Петровскій пос., д. Блюма); **Ильинскій** Михаилъ Михайловичъ кол. рег. (Кохан. бульв., д. Гельдта); **Конюховъ** Иванъ Тимофеевичъ кол. рег. (Новгородская ул., д. Введенской); **Митюхинъ** Дмитрій Исидоро-

врачъ н. ч. (Кохановскій бульв., д. Гельдта); Кикнасъ Генрихъ Яковлевичъ кол. рег. (Губернаторская ул., д. № 13); пом. дѣлопроизв. отдѣленія 2 разр.: Ивановъ Иванъ Ивановичъ н. ч. (дер. Гнилице, Логазовской вол., соб. д.); **Виноградовъ** Дмитрій Даниловичъ н. ч. (Застѣнная ул., соб. д.); **Зайцевъ** Сергѣй Сафоновичъ н. ч. (Гоголевская ул., д. 5, кв. 6.); **Некрасовъ** Яковъ Яковлевичъ кол. рег. (Гоголевская ул., д. Архипенко); пом. бухгалтера отдѣленія 2 разр.: **Баркановъ** Василій Васильевичъ кол. рег. (Запсковье, Варлаамовскій край, соб. д.); **Звѣревъ** Николай Петровичъ кол. рег. (Запсковье, Постниковская ул., д. Турцова); **Антиповъ** Николай Григорьевичъ н. ч. (Завеличье, Рижская ул., д. Абрамова); **Кожинъ** Федоръ Николаевичъ н. ч. (Гоголевская ул., д. 33, кв. 2); **Карнутовъ** Николай Антоновичъ кол. рег. (им. Боловскъ, Витебской губ.); старш. бухг. крест. позем. банка **Спасскій** Михаилъ Николаевичъ кол. ас. (Запсковье, Воскресенская, д. Лебедева); старш. контролеръ крест. позем. банка. **Бурхановъ** Иванъ Михайловичъ губ. секр. (Петровскій пос., д. Евдокимовой); контролеръ крест. поз. банка **Подкопаевъ** Александръ Леонидовичъ кол. рег. (Гоголевская, д. Алмазовой № 3).

## I-е городское по квартирному налогу присутствіе.

Предсѣдатель податной инспекторъ 1 уч. Псковскаго уѣзда; члены: **Зоргенфрей** Отто Густавовичъ провизоръ (Сергіевская, соб. д.); **Гитцъ** Иванъ Ивановичъ ст. сов. (Запсковье, Нарвская, д. Сафьянщикова); **Турау** Августъ Адольфовичъ кунецъ (Петропавловская, д. Калашникова); **Поддубскій** Дмитрій Дмитриевичъ дворянинъ (Пушкинская, д. Зоргенфрея); **Пузуль** Эдуардъ Александровичъ помощн. прис. повѣр. (Пушкинская, д. Столбушинской); **Маркиръ** Аркадій Федоровичъ врачъ (Сергіевская, д. Лоховыхъ).

## II-е городское по квартирному налогу присутствіе.

Предсѣдатель податной инспекторъ 2 уч. Псковскаго уѣзда; члены: **Нижегородцевъ** Константинъ Николаевичъ (Завеличье, Никольск., с. д.); **Оглоблинъ** Андрей Петровичъ кол. ас. (Запсковье, Верхне-Береговая, соб. д.); **Костылевъ**

Константинъ Григорьевичъ (Завеличье, Продольная, соб. домъ); Непенинъ Николай Павловичъ дворянинъ (Завеличье, Продольная, соб. д.); Корныльевъ Александръ Ивановичъ купецъ (Завеличье, соб. д.).

## 1-е раскладочное по промысловому налогу присутствіе.

Предсѣдатель—податной инспекторъ I уч.; члены: Жиглевичъ Иванъ Ивановичъ сынъ купца (Запсковье, соб. д.); Ивановъ Иванъ Ивановичъ куп. (Колясный рынокъ); Селезневъ Иванъ Ивановичъ куп. (Нарвская, соб. д.); Исправниковъ Иванъ Алексѣевичъ крест.; Черновъ Григорій Филипповичъ куп. (Мѣшковская, соб. д.).

## 2-е раскладочное по промысловому налогу присутствіе.

Предсѣдатель—податной инспекторъ II-го уч. члены: Балагинъ Иванъ Михайловичъ куп. (Запсковье, соб. д.); Семеновъ Александръ Афонасьевичъ куп. (Образская, соб. д.); Воеводзскій Федоръ Казимировичъ дворян.; Лузинъ Федоръ Федоровичъ; Тударъ Матвѣй Симановичъ; Гаршнекъ Антонъ Ивановичъ (Изборскъ); Костинъ Алексѣй Михайловичъ (приг. Печеры); Даниловъ Василій Васильевичъ (с. Талабскъ); кандидаты къ нимъ: Бѣлянинъ Михаилъ Семеновичъ (с. Изборскъ); Соловьевъ Петръ Григорьевичъ (сел. Талабскъ).

## Губернскій комитетъ попечительства о народной трезвости.

Предсѣдатель—губернаторъ.

Члены: депутатъ отъ духовнаго вѣдомства—ректоръ Псковской духовной семинаріи, губернскій предводитель дворянства, вице-губернаторъ, предсѣдатель и прокуроръ Псковскаго окружнаго суда, управляющіе: казенною палатою, контрольною палатою и акцизными сборами, директоръ народныхъ училищъ Псковской губерніи, епар-

хiальный наблюдатель церковно-приходскихъ школъ, управляющій отдѣленіемъ крестьянскаго поземельнаго банка, представитель отъ военнаго вѣдомства по порученію военнаго вѣдомства, губернской врачевный инспекторъ, предсѣдатель губернской земской управы, членъ отъ губернскаго земства, городской голова, директоръ Псковскаго Сергіевскаго реального училища, дѣлопроизводитель—старшій помощникъ правителя канцеляріи г. Псковскаго губерн. Хвоинскій Александръ Семеновичъ тит. сов.

## **Городской комитетъ попечительства о народной трезвости.**

(зданіе Псковской Городской Управы).

Предсѣдатель комитета Агаповъ Алексѣй Алексѣевичъ стат. сов. (Великолущкая, соб. домъ); Члены комитета: Введенскій Александръ Евгеніевичъ стат. сов. (Георгіевск., домъ учительской семинаріи); Чудиновъ Федоръ Федоровичъ стат. сов. (Новгородская, д. Кукиныхъ); Тимоновъ Иванъ Петровичъ нал. сов. (Гоголевская, соб. домъ); Пошиваловъ Михаилъ Петровичъ кол. секр. (Пушкинская, соб. домъ); Окуличъ-Казаринъ Николай Фомичъ генераль—лейтенантъ въ отст. (Губернаторская, д. Сорокина); Лавровскій Михаилъ Ипполитовичъ протоіерей (домъ Каѳедрал. Троицкаго собора); Аристовъ Александръ Доримедонтовичъ личн. поч. гражд. (Пушкинская, соб. д.); Рейманъ Густавъ Яновичъ Городовой врачъ (Великолущкая, д. Вознесен. монастыря); дѣлопроизводитель К-та Бобровъ-Александровъ Николай Петровичъ мѣщ. (Застѣнная ул. соб. домъ).

## **Уѣздный комитетъ попечительства о народной трезвости.**

(Губернаторская, д. Дворянства).

Предсѣдатель Орловъ Сергѣй Александровичъ д. с. с. (Верхне-Петропавловская, д. Кузнецова). Члены: депутатъ отъ духовнаго вѣдомства, директоръ губернской классич. гимназіи, директоръ Сергіевскаго реального училища, ректоръ духовной семинаріи, директоръ землемѣрнаго



училища, директоръ учительской семинаріи, инспекторы народныхъ училищъ I-го района, начальница Псковской Маріинской женской гимназіи, уѣздный членъ Псковскаго окружнаго суда по Псков. уѣзду, Псковскій уѣздный исправникъ, товар. прокурора Псков. окружн. суда, членъ отъ акцизн. вѣдом. окружный надзират., помощ. начальн. губернскаго жандарм. управленія, Псков. уѣздный воинскій начальникъ, г.г. земскіе начальн. Псковскаго уѣзда, податной инспекторъ, г.г. почетные мировые судьи, предсѣдатель уѣздной земской управы, дѣлопроизводитель **Мазуровъ** Николай Николаевичъ кол. ас. (Богоявленская, соб. домъ).

## Частныя кредитныя учрежденія.

### **Коммерческій Банкъ И. В. Юнкеръ и К<sup>о</sup>.**

(Отдѣленіе въ Псковѣ, Великолуцкая, соб. д.).

Директоръ **Тиммъ** Густавъ Адольфовичъ; прокуристы: **Таубе** Эмануиль Карловичъ; **Левенъ** Артуръ Константиновичъ; **Фейферъ** Юлій Павловичъ.

### **Общество Взаимнаго Кредита Псковскаго Уѣзднаго Земства.**

(Сергіевская ул. соб. домъ).

Предсѣдатель совѣта **Лавриновскій** Николай Павловичъ Гофмейстеръ (Спасская, соб. д.); члены совѣта: **Батовъ** Петръ Діонисіевичъ (Завеличье, соб. д.); **Зубчаниновъ** Сергѣй Ивановичъ (Запсковье, д. Лохова); **Ивановъ** Дмитрій Ивановичъ (Губернаторская, соб. д.); члены совѣта: **Кирпичниковъ** Николай Васильевичъ (Покровская, д. Моховской); **Назимовъ** Андрей Владимировичъ (Георгіевская, д. Макарова); **Назимовъ** Владимиръ Владимировичъ (Губернаторская, домъ Гельдта); **Сильванскій** Николай Петровичъ (Сергіевская, д. Гессе); **Тимофѣевъ** Иванъ Тимофѣевичъ (Новгородская, д.

Бѣлова); Предсѣдатель общества **Сѣдельщиковъ** Владимиръ Семеновичъ (Богоявленская, соб. домъ); члены правленія: **Герстъ** Клементій Севастьяновичъ (Плоская, д. Гринсона); **Фонъ-деръ-Роппъ** Александръ Павловичъ (Гоголевская, с. д.); бухгалтеръ **Костылевъ** Константинъ Григорьевичъ (Княже-Владимирская, соб. д.); помощ. бухгалтера **Зазулинъ** Александръ Яковлевичъ (Воскресенская, д. Галковского); **Юдко** Генрихъ Владиславовичъ (Конная, Никольскій пер. домъ Соловского); **Лабиннагъ** Владимиръ Петровичъ (Уг. Нарвской и Воскресенской, д. Фаддѣева); **Рудольфъ** Михаилъ Александровичъ (Никольская, соб. д.); **Маккеевъ** Антонинъ Петровичъ (Нарвская, д. Вѣнкова); **Батовъ** Василій Арсентьевичъ (Продольная, д. Балагина).

## Отдѣленіе Московскаго Банка.

Управляющій **Макаровъ** Александръ Александровичъ (Сергіевская, д. С. Н. Лохова); кассиръ **Прокудинъ** Константинъ Павловичъ (Верхне-Береговая, д. 1, кв. 3.).

## Общество Взаимнаго Кредита.

(Уголь Плоской и Великолуцкой ул., соб. д.).

Депутаты совѣта: **Агаповъ** Алексѣй Алексѣевичъ (Великолоуцкая, д. Агаповой); **Пошиваловъ** Михаилъ Петровичъ (Губернаторская, соб. д.); **Сутоцкій** Иванъ Ивановичъ (Новая Березка, соб. д.); **Сафьянщиковъ** Илья Александровичъ (Запсковье, соб. д.); **Балагинъ** Сергѣй Михайловичъ (Запсковье, д. Балагиной); **Карузинъ** Ефимъ Петровичъ (Великолоуцкая, соб. д.); предсѣдатель правленія **Шороховъ** Федоръ Петровичъ (Плоская, соб. д.); директора: **Сутоцкій** Константинъ Ивановичъ (Запсковье, Ильинская, соб. д.); **Бѣловъ** Дмитрій Харлампіевичъ (Новгородская, д. М. Бѣлова); бухгалтеръ **Степанова** Антонина Степановна (Губернат., д. Соболевой); кассиръ **Федоровъ** Яковъ Васильевичъ (Петропавловская, соб. д.); помощники бухгалтера: **Пироговъ** Михаилъ Никаноровичъ (Запсковье, Ильинская, д. Семенова); **Антоновъ** Василій Антоновичъ (Завеличье, Княже-Владимирская, д. Корныльева); **Евстигнѣевъ** Дмитрій Михайловичъ (Гоголевская д. Самсонъ); **Николаевъ** Иванъ Николаевичъ (Заве-

личье, Рижское шоссе, д. Пестрикова); **Костинъ** Николай Михайловичъ (Завеличье, наб. р. Великой, соб. д.); помощ. кассира **Федоровъ** Александръ Яковлевичъ (Петропавловск. д. Федорова).

## Биржевой Комитетъ.

Предсѣдатель **Шороховъ** Ѡ. П., товарищъ предсѣдателя **Хмѣлинскій** М. С. Старшины: **Сутоцкій** К. И.; **Семендяевъ** Ѡ. В. **Зубчаниновъ** С. И.; **Батовъ** П. Д.; **Балагинъ** С. М.; **Бѣловъ** Д. Х.; **Михайловъ** П. Н.; **Турау** А. А.; **Сутоцкій** Ил. И.; кандидаты: **Корныльевъ** А. И.; **Скворцовъ** А. И.; **Жиглевичъ** И. П.; ревизионная комиссія: **Алексѣевъ** А. Е.; **Андреевъ** С. К.; **Викенгейзеръ** И. Г.

## Логазовское кредитное товарищество.

(Завеличье, Рижское шоссе, зданіе вол. прав.).

Предсѣдатель правленія (онъ-же и счетоводъ) **Николаевъ** Иванъ Николаевичъ кр. (Завеличье, Рижское шоссе, д. № 20 В. Пестрикова); члены правленія: (онъ-же и казначей) **Лабовкинъ** Иванъ Андреевичъ кр. (д. Крестки, Логазовской вол.); **Дмитріевъ** Семень Дмитріевичъ кр. (дер. Крестки, Логазов. вол.); предсѣд. совѣта **Ермолаевъ** Илья Ермолаевичъ кр. (д. Бол. Листовка); члены совѣта: **Захаревъ** Михаилъ Захаровичъ кр. (Логазовск. вол. правленіе-вол. старшина); **Николаевъ** Григорій Николаевичъ кр. (дер. Мал. Бабаево).

## Елизаветинское кредитное товарищество

(почт адр.: ст. Черская С. З. жел. дор.).

Попечитель **Лавриновскій** Николай Павловичъ тайн. сов., гофмейстеръ Двора Его Императорскаго Величества (Спасская, соб. д.); предсѣд. правленія **Снѣтковъ** Сергѣй Григорьевичъ кр. (с. Маякъ, Псков. уѣзда); члены правленія: **Фроловъ** Трофимъ Фроловичъ кр. (д. Смирново, Пруд. вол.); **Семеновъ** Тимофей Семеновичъ кр. (д. Вадрины, Сидоров-

ской вол.): предсѣд. совѣта **Яковлевъ** Алексѣй Яковлевичъ кр. (дер. Зуево, Прудской вол.); члены совѣта: **Штафетовъ** Иванъ Яковлевичъ кр. (д. Ванюха, Сидоров. вол.); **Дмитріевъ** Григорій Дмитриевичъ кр. (д. Лабаны, Сидоровской вол.); счетоводъ **Яковлевъ** Иванъ Яковлевичъ кр. (д. Лабаны, Сидоровской вол.).

### **Кулейское кредитное товарищество.**

(Слободской вол., селенія Куля).

Предсѣдатель правленія **Павловъ** Иванъ Павловъ кр. (ст. Печеры); члены: **Павловъ** Тимофей Павловъ кр. (ст. Печеры); **Филиповъ** Матвѣй Филиповъ кр. (ст. Печеры); счетоводъ **Павловъ** Иванъ Павловъ кр. (ст. Печеры); предсѣдатель совѣта **Тимофеевъ** Василій Тимофеевъ кр. (ст. Печеры); члены: **Егоровъ** Василій Егоровъ кр. (ст. Печеры); **Ивановъ** Ефимъ Ивановъ кр. (ст. Печеры).

### **Щемерицкое кредитное товарищество.**

(почт. ст. Лавры, Псковской губ. село Столбово).

Предсѣдатель правленія **Федоровъ** Григорій Федоровичъ лич. поч. гражд. (почт. отд. Лавры, Щемерицкое земское училище); члены правленія: **Ефимовъ** Захаръ Ефимовичъ кр. (почт. отд. Лавры); **Камберъ** Августъ Тимофеевичъ кр. (почт. отд. Лавры); предсѣд. совѣта **Донбергъ** Павелъ Федоровичъ кр. (почт. ст. Лавры, Лаврское 2-хъ кл. училище М. Н. Пр.); члены совѣта: **Екимовъ** Кирилль Екимовичъ кр. (почт. ст. Лавры); **Григорьевъ** Павелъ Григорьевичъ кр. (почт. ст. Печеры).

### **Псковское ссудо-сберегательное товарищество.**

(Казанская, соб. домъ).

Предсѣдатель правленія **Барчицкій** Александръ Кириіановичъ отст. фельдфебель изъ вольноопредѣл. (Мишарина гора, собст. д.); члены правленія: **Иванова** Елена Александровна жена потом. почетн. гражд. (Губернаторская,

соб. д.); **Королевъ** Иванъ Яковлевичъ пот. поч. гражд. (Ново-Пометкина сл., д. Алексѣева); **Федорова** Александра Михайловна вдова тит. сов. (Старо-Новгородская, д. № 13); председатель совѣта **Лабиннагъ** Петръ Алексѣевичъ канц. служ. (Косьмо-Даміанская, д. Богданова); члены: **Антоновъ** Василій Антоновичъ кр. (Завеличье, Продсельная, д. Корныльева); **Барковъ** Иванъ Викторовичъ (Петровскій пос., д. 11); **Стигинъ** Михайлъ Ивановичъ кр. (Логозовской вол., д. Гнилице); **Зазулинъ** Павелъ Васильевичъ кр. (Торошинской вол., дер. Подмогилья); **Кузьминъ** Филиппъ Кузьмичъ кр. (Псково-градской вол., д. Терехова).

## **Изборско-Палкинское ссудо-сберегательное товарищество.**

(пригор. Изборскъ).

Предсѣдатель прав. **Михѣва** Анна Михѣевна (сел. Изборскъ); члены прав. **Лазаревъ** Александръ Яковлевичъ (Изборскъ); **Мурашевъ** Евграфъ Абрамовичъ (Изборскъ); председатель совѣта **Мининъ** Семень Миновичъ (Изборскъ); члены совѣта: **Павловъ** Николай Павловичъ; **Савельевъ** Павелъ Савельевичъ (Верхнее Крупско); **Алексѣевъ** Гавріилъ Алексѣевичъ (Большія Рѣчки); **Васильевъ** Мина Васильевичъ (Палкино).

## **Сидоровско-Прудское ссудо-сберегательное товарищество.**

(сел. Погорѣлка, Сидоровской вол.).

Попечитель **Лавриновскій** Николай Николаевичъ; председатель совѣта **Горскій** Григорій Васильевичъ учит. Чирскаго мин. учил. изъ кр. (помѣщ. Чирскаго мин. учил. при пог. Чирски); члены совѣта: **Васильевъ** Дмитрій Васильевичъ кр. (дер. Волки, Сидор. в.); **Смирновъ** Василій Ивановичъ кр. (д. Вадрино, Сидор. в.); **Егоровъ** Петръ Егоровичъ кр. (д. Вадрино, Сидор. в.); **Сидоровъ** Иванъ Сидоровичъ кр. (д. Еремино, Сидор. в.); председатель прав. **Преображенскій** Степанъ Александровичъ Псков. землевл. (сельцо Савинское при пог. Чирски, Сидор. в.); члены прав.: **Мудровъ** Федоръ Павловичъ кр. (д. Вадрино, Сид. в.); **Тихоміровъ** Федоръ Герасимовичъ кр. (д. Боровицы).

**Талабское ссудо-сберегательное товарищество.**

(с. Бол. Остенка, Псков. уѣзда).

Предсѣдатель правленія **Кудрявцевъ** Иванъ Игнатьевичъ поч. гр. (Псковское жел.-дор. учил.); члены правленія: **Сладковскій** Михайль Назаровичъ кр. (Остенской вол., дер. Ершово); **Костюковъ** Петръ Константиновичъ кр. (с. Больш. Остенка); предсѣдатель совѣта **Никитинъ** Матвѣй Никитичъ кр. (Остенской вол., д. Тучино); члены совѣта: **Алексѣевъ** Максимъ Алексѣевичъ кр. (Остенской вол., д. Прахнова); **Бодоненковъ** Семень Осиповичъ кр. (Остенск. вол., д. Разговорова); **Спиридоновъ** Дмитрій Спиридоновичъ кр. (Остенск. вол., д. Бол.-Толбица); **Игнатьевъ** Борисъ Игнатьевичъ кр. (Остенск. вол., д. Сухлова).

**Быстрецовское ссудо-сберегательное товарищество**

(Быстро-Никольское почтовое отдѣленіе).

Предсѣдатель правленія **Фрейлебенъ** Августъ Петровичъ лич. поч. гр.; члены правленія: **Хитровъ** Никандръ Филипповъ кр.; **Ильинъ** Василій Ильинъ кр.; предсѣдатель совѣта **Семеновъ** Екимъ Семеновъ кр.; члены совѣта: **Григорьевъ** Павелъ Григорьевъ кр.; **Никифоровъ** Ефимъ Максимовъ кр.; **Антоновъ** Герасимъ Антоновъ кр.; **Александровъ** Алексѣй Александровъ крест.; **Нурбатовъ** Матвѣй Никифоровъ крест.

**Докатовское ссудо-сберегательное товарищество.**

Предсѣдатель правленія **Васильевъ** Василій Васильевичъ кр. собств. (Докатовской вол., с. Шмойлово); члены правленія: **Николаевъ** Алексѣй Николаевичъ кр. (д. Мигунова); **Михайловъ** Николай Михайловичъ кр. (с. Шмойлово); члены совѣта: **Кузьминъ** Алексѣй Кузьмичъ кр. (дер. Ушарнева); **Віяновъ** Федоръ Евдокимовичъ кр. (д. Шмой-

лово); **Васильевъ** Григорій Васильевичъ кр. (д. Полянки); **Ивановъ** Алексѣи Ивановичъ кр. (д. Федотово-Харитоново); **Смирновъ** Петръ Ивановичъ кр. (д. Верхній-Мостъ); **Матвѣевъ** Иванъ Матвѣевичъ кр. (д. Подсадье).

## **Правленіе ликвидируемаго Славковско-Заборовскаго ссудо-сберегательнаго товарищества.**

(сел. Заборовье).

Члены правленія: **Ивановъ** Василій Ивановъ кр. (сел. Заборовье); **Волковъ** Сергѣй Петровъ кр. (с. Запоженье); **Ивановъ** Родіонъ Ивановъ кр. (с. Заборовье).

## **Посадское ссудо-сберегательное товарищество.**

(Славковской вол.).

Свѣдѣній о личномъ составѣ не доставлено.

---

М. Ю.

## **Окружный Судъ.**

(зданіе присутственныхъ мѣстъ).

Предсѣдатель суда **Шульгинъ** Леонидъ Александровичъ д. с. с. (Завеличье, д. Брянчанинова); товарищъ предсѣдателя **Камле** Борисъ Романовичъ д. с. с. (Велик., д. Лапотниковой); члены суда: **Зегартъ** Владимиръ Болеславовичъ ст. сов. (Спасская, д. Лѣпковскаго); **Мельниковъ** Алексѣй Павловичъ ст. сов. (Губернаторская, д. Шенць); **Карташовъ** Всеволодъ Аркадьевичъ стат. сов. (Лагерная, соб. д.); **Варваринъ** Николай Владимировичъ над. сов. (Плоская, д. Гринсона); **Юкумъ** Гаральдъ Карловичъ стат. сов. (Великолуцкая, д. Рымши); члены суда: **Телепневъ** Сергѣй Васильевичъ над. сов. (Сергіевская, д. Кербера); **Трость**

Эдмундъ Эдмундовичъ кол. сов. (Великолущкая, д. Рымши); секр. угол. отд. **Федоровъ** Василій Федоровичъ кол. секр. (Выползова слоб., соб. д.); помощ. секр. угол. отд.: **Биневищъ** Александръ Петровичъ губ. секр. (Баторіевская, д. Кольцова); **Кирпичниковъ** Сергѣй Аркадьевичъ н. ч. (Завеличье, соб. д.); секр. гражд. отдѣл. **Сидоровъ** Петръ Александровичъ над. сов. (Петропавловская, д. Бѣлова); помощ. секр. гражд. отд.: **Бѣляевъ** Аркадій Васильевичъ кол. секр. (Запсковье, Образская, д. Невѣжина); **Кузьминъ** Алексѣй Васильевичъ н. ч. (Запсковье, Нарвская, д. Черехинскаго № 12); **Розановъ** Иванъ Тимофеевичъ н. ч. (уг. Новгородской и Губернаторской соб. д.); старшій нотаріусъ **Злобинъ** Ананій Петровичъ кол. сов. (Завеличье, Пароменская, д. Мергина); помощникъ его **Жиглевичъ** Алексѣй Ивановичъ тит. сов. (Запсковье, Нарвская, соб. д.); архиваріусъ **Егоровъ** Павелъ Евгеніевичъ над. сов. (Завеличье, Ольгинская соб. д.).

Прочіе уѣздные члены окружнаго суда показаны въ спискахъ должностныхъ лицъ подлежащихъ уѣздовъ.

### Судебные пристава.

**Макаровъ** Александръ Герасимовичъ н. ч. (Запсковье Нарвская, д. Вѣнкова); **Николаевъ** Владимиръ Викторовичъ н. ч. (Застѣнная, д. Григорьевой); **Тульпманъ** Александръ Федоровичъ губ. секр. (Запск., Постникова, д. Ивановой).

### Судебные разсылъные.

**Петровъ** Иванъ Петровичъ н. ч. (Запсковье Варлаамовскій край, соб. д.); **Романовъ** Яковъ Михайловичъ кол. рег. (Выползова сл., домъ Романова).

### Судебные слѣдователи, жит. въ г. Псковѣ.

По важнѣйшимъ дѣламъ **Телепневъ** Василій Васильевичъ кол. ас. (Губернаторская, д. Кюпарь); 1 уч. гор. Пскова **Емельяновъ** Николай Николаевичъ над. сов. (Завел. Рижское шоссе, д. Абрамова); 2 уч. гор. Пскова **Эйзенштейнъ** Николай Осиповичъ кол. ас. (Петропавловская, д. Софронова); 1 уч. Псковскаго у. **Сумароковъ** Василій Никифоровичъ стат. сов. (Пушкинская д. Боговскаго); 2 уч. Псковскаго у. **Качевскій** Иванъ Васильевичъ кол. асс. (Гоголевская, д. Меккера).

Прочіе судебные слѣдователи показаны въ спискахъ должностныхъ лицъ подлежащихъ уѣздовъ.



## Прокурорскій надзоръ.

Прокуроръ **Романовъ** Алексѣй Федоровичъ над. сов. (Губернаторская, д. Хитрова); товарищи прокурора; **Ботъ** Александръ Ивановичъ кол. ас. (Запсковье, уг. Мѣшковской и Постниковской); **Колпенскій** Владимиръ Васильевичъ над. сов. (уг. Сергѣевской и Плоской, д. Лохова); **Васильевъ** Николай Федоровичъ тит. сов. (Губернаторская, д. Гельдта); **Бостремъ** Борисъ Эмилиевичъ кол. ас. (Завеличье, домъ Брянчанинова); и. об. товарища прокурора **Бароновъ-Косицкій** Владимиръ Андреевичъ н. ч. (Михайловскій пер. д. Чернова); секретарь **Макаровскій** Гавріиль Ивановичъ кол. секр.

## Нотариусы г. Пскова.

**Шолпо** Александръ Егоровичъ н. ч. (Завеличье, соб. д.); **Егоровъ** Кронидъ Александровичъ губ. секр. (Губернатор., соб. д.); **Тваровскій** Антонъ Антоновичъ н. ч. (Великолук., д. Кафельникова); **Родионовъ** Иванъ Васильевичъ н. ч. (Губернаторская, д. Гельдта).

## Присяжные повѣренные.

**Кацнельсонъ** Вульфъ Моисеевичъ (Великолукская, д. Батова, противъ почты); **Ольшевскій** Витольдъ Павловичъ (Великолукская, д. Гладкова); **Пруссаковъ** Хаимъ Моисеевичъ (Пушкинская, д. Шинка).

## Помощники присяжныхъ повѣренныхъ.

**Пузуль** Эдуардъ Александровичъ (Пушкинская, д. Столбушинскаго); **Горчъ** Василій Леопольдовичъ (Пушкинская, д. Нѣмцева рядомъ съ Кутузов. садомъ); **Элерцъ** Адольфъ Юльевичъ (Великолукская, д. Лохова); **Огнянниковъ** Николай Алексѣевичъ (Гоголевская, д. Архипенко); частный повѣренный **Бернацкій** Иванъ Ивановичъ (Великолукская, д. Никольской церкви).

## Городскіе судьи гор. Пскова.

1 уч. **Булатовъ** Борисъ Александровичъ кол. секр. (Выползова слоб., д. Павловой); 2 уч. **Пошиваловъ** Михайль Петровичъ тит. сов. (Пушкинская, соб. д.).

## Землемѣрное училище.

(Гоголевская, д. Тихомировой).

Директоръ училища меж. инж. **Семеновъ** Евгений Ва-  
сильевичъ стат. сов. (при училищѣ); инспекторъ училища  
меж. инж. **Тенчинскій** Казимиръ Казимировичъ стат. сов.  
(при училищѣ). Штатные преподаватели: геодезіи, мате-  
матики и культур.-техники меж. инж. **Богдановъ** Александръ  
Евграфовичъ кол. сов. (Петропавловская, д. Нѣмцевой);  
геодезіи и графическихъ искусствъ меж. инж. **Коцинь** Иванъ  
Ивановичъ над. сов. (при училищѣ); сельско-хозяйствен-  
ныхъ предметовъ ученый лѣсоводъ **Оржеховскій** Владимиръ  
Михайловичъ над. сов. (Успенская, д. Ждановой). При-  
ватные преподаватели: Закона Божія прав. испов. свящ.  
**Баженовъ** Сергѣй Александровичъ (при кафедральномъ  
соборѣ); Зак. Бож. р. катол. исповѣд. ксендзъ **Левговдъ**  
Францискъ Казимировичъ (при костелѣ); математики и  
межевыхъ законовъ меж. инж. **Введенскій** Василій Петровичъ  
(Великолущкая, д. Римша, кв. Гринкевичъ); русскаго яз.  
**Копаневичъ** Иванъ Константиновичъ стат. сов. (Кохановск.  
бульв., д. Ильяшева); исторіи **Покровскій** Сергѣй Се-  
ргѣевичъ над. сов. (Покровская, д. Федосова); врачъ училища **Кас-  
перскій** Леонидъ Михайловичъ кол. сов. (Великолущкая, д.  
Лавотникова); письмовод. уч. **Михайловъ** Александръ Нико-  
лаевичъ кол. ас. (зданіе мужской гимназіи).

## Губернская Тюремная Инспекція.

(Сергіевская, д. Сафьяншикова).

И. д. губернскаго тюремнаго инспектора **Курловъ** Ни-  
колай Евграфовичъ стат. сов. (Михаило-Архангельская,  
д. Батова); и. д. помощ. инспек. **Протопоповъ** Александръ  
Павловичъ тит. сов. (Застѣнная, д. Порохиной); секретарь  
**Михайловъ** Михаилъ Петровичъ кол. секр. (Старо-Новго-  
родская, д. № 15); дѣл.производитель **Меньщиковъ** Василій  
Александровичъ кол. ас. (зданіе присутствен. мѣсть); по-  
мощ. дѣлопр. **Доріомедовъ** Николай Петровичъ кол. рег.  
(Запсковье, Образская, д. Пестовскаго).

## Губернскій Попечительн. комитетъ о тюрьмахъ.

(канц. при Губернск. тюремн. Инспекціи).

Президентъ — Министръ Юстиціи.

Вице-Президенты: Епископъ Псковскій и Порховскій; Псковскій губернаторъ и прокуроръ С.-Петербургской судебной палаты.

Директора обязательные: губернскій предводитель дворянства; вице-губернаторъ; губернскій тюремный инспекторъ; управляющій казенною палатою; председатель губернской земской управы; прокуроръ Псковскаго окружнаго суда; городской голова; уѣздный членъ Псковскаго окружнаго суда по Псков. у.; городскіе судьи г. Пскова; губернскій врачебный инспекторъ; губернскій инженеръ; полиціймейстеръ. Необязательные директора: **Сафьянщиковъ** Илья Александровичъ пот. поч. гражд (Запсковье, соб. д.); **Апациковъ** Иванъ Васильевичъ куп. (Верхне-Петропавловская, соб. д.); **Черновъ** Иванъ Ивановичъ куп. (Запсковье, Сѣнная площ.); **Викенгейзеръ** Карлъ Георгіевичъ куп. (Михайло-Архангельская, соб. д.); **Батовъ** Петръ Діонисіевичъ пот. поч. гражд. (Завеличье, соб. д.); **Нужновъ** Дмитрій Васильевичъ куп. (г. Островъ); **Шелковъ** Николай Алексѣевичъ куп. (Петропавловская, д. Высоцкихъ); **Турау** Августъ Адольфовичъ куп. (Петропавловская, д. Калашникова); **Андреевъ** Николай Константиновичъ куп. сынъ (Запсковье. Богоявленская пл. д. № 11); **Стуколкинъ** Василій Алексѣевичъ куп. (Новгородская, д. Бабунова), и. об. секретаря комитета **Михайловъ** Михаилъ Петровичъ кол. секр. (Старо-Новгородская, д. № 15).

## Попечительство надъ Псковскимъ исправительнымъ арестантскимъ отдѣленіемъ.

(канцел. при Губернской тюремной инспекціи).

Председатель попечительства — и. д. губ. тюремнаго инспект. **Курловъ** Николай Евграфовичъ ст. сов. (Михайло-Архангельская, д. Батова); попечители: **Батовъ** Петръ Діонисіевичъ (Завеличье, соб. д.); **Викенгейзеръ** Карлъ Георгіевичъ (Михайло-Архангельская, соб. д.); дѣлопроизвод. попечит. **Цвѣневъ** Левъ Семеновичъ тит. сов. (Нижне-Петропавловская, д. Гордона).

## Псковская временно-каторжная тюрьма (Кохановскій бульваръ).

Исполняющій должность нач. тюрьмы Эбенъ Яковъ Владиміровичъ подполковникъ (каз. кв. при тюрьмѣ); старш. помощ. нач. Сляскій Семенъ Александровичъ тит. сов. (каз. кв. при тюрьмѣ); младш. помощ. нач.: Суворовъ Николай Тимофеевичъ н. ч. (каз. кв. при тюрьмѣ); Федоровъ Николай Ефимовичъ н. ч. (каз. кв. при тюрьмѣ); сверхштат. помощ. нач.: Амосовъ Василій Ивановичъ кол. рег. (каз. кв. при тюрьмѣ); Лощинскій Александръ Аркадьевичъ тит. сов. (каз. кв. при тюрьмѣ); Преловскій Петръ Петровичъ н. ч. (Иоанно-анненская, д. Токаревичъ); тюрем. священ. Евстратовъ о. Василій Иоанновичъ іерей (Успенская, д. Логинова); тюрем. врачъ Франіо Михаилъ Михайловичъ ст. сов. (Великолущкая, д. Жанжарова).

## Псковская губернская тюрьма. (Губернаторская, № 35).

Начальникъ тюрьмы Клявинъ Петръ Георгіевичъ над. сов. (Губернская тюрьма); помощ. нач.: Зембергъ Фрицъ Фрицевъ н. ч. (Петровскій пос., д. Гидля); Жейцъ Юльянъ Устиновичъ н. ч. (женская тюрьма, Казанская, д. де-Барани); тюремный врачъ Евтифѣевъ Константинъ Артемьевичъ ст. сов. (Архангельская, д. Проникова); тюремный священникъ Стяговъ о. Гавріилъ Гавріиловичъ (Губернаторская, д. свящ. Березскаго).

---

М. В.

## Штабъ 24-й пѣхотной дивизіи. (Великолущкая, д. Лавриновскаго).

Начальникъ 24-й пѣх. дивизіи Рѣщиковъ Николай Петровичъ ген.-л. (Архангельская, д. Батова); командиръ 1-й бриг. Апухтинъ Александръ Николаевичъ ген.-м. (С.П.Б., Загородный, д. № 23 кв. 10); командиръ 2-й бригады Шишинъ Михаилъ Ивановичъ ген.-м. (Губернаторская, д. но-

тар. Егорова); начальник штаба дивизіи Орловъ Павелъ Александровичъ полк. (Сергіевская, д. барона Медемъ); дивизионный интендантъ Николаевъ Михаилъ Викторовичъ подполк. (Великолущкая, д. Лавриновской); старшій адъютантъ генеральнаго штаба князь Тумановъ Георгій Николаевичъ кап. (Кохановскій бул., д. Карамышевой); старшіе адъютанты: Кувязевъ Анатолій Владимировичъ шт.-кап. (Запсковье, Верхнебереговая, д. Статиной); Сорокинъ Алексѣй Тимофеевичъ шт.-кап. (Запсковье, Воскресенская, д. Гоняевой); завѣдывающій дивизионнымъ обозомъ Блюмбергъ Иванъ Мартыновичъ поруч. (Великолущкая, д. Ивановскаго); дивизионный врачъ Дубницкій Дмитрій Мартыновичъ стат. сов. (Губернаторская, д. Гельдта); дѣлопроизводитель Андреевъ-Богатенковъ Семень Харитоновичъ кол. рег. (Великолущк., д. Вознесенскаго монастыря кв. 4).

### 93-й пѣхотный Иркутскій полкъ.

(здан. полк. штабовъ, по Кохановскому бульвару).

Команд. полка Колытинскій Юліанъ Юліановичъ полк. (казенная кв. № 1); старшій шт.-офиц. Подымовъ Александръ Александровичъ полк. (Кохановскій б. д. Шеновалова); коман. 2-го батал. Сутоцкій Николай Ивановичъ подп. (Кохановскій б. д. Смирнова); коман. 4-го батал. Баронъ де-Пеленбергъ Владиміръ Константиновичъ подп. (Новоалександровское шоссе д. Оттосонъ); коман. 1-го баталіона фонъ-Гейне Адольфъ Людвиговичъ подп. (казенная кв. № 20); коман. 3-го батал. Коробовскій Александръ Васильевичъ подп. (Ст.-Новгородская, д. № 7); начал. хозяйствен. части Ендржеевскій Владиславъ Антоновичъ подполк. (Панова, соб. домъ); полк. адъют. Никитюкъ Іосифъ Іоанникіевичъ шт.-кап. (казенная кв. № 4); пом. полк. адъют. Петровскій Алексѣй Петровичъ поруч. (Штабная, д. Биттенбиндера); пом. н-ка хозяйст. части Каспржиковскій Адамъ Юліановичъ оручникъ (казенная кв. № 2); полк. казначей Нечаевъ Александръ Георгіевичъ кол. ас. (Кохановскій б. Гриншмана); дѣлопр. по хозяйст. части Мосуновъ Василій Ивановичъ тит. сов. (Ст.-Новгородская, д. № 52); пом. полк. казначея Робачевскій Михаилъ Елисеевичъ н. ч. (Петровскій посадъ д. Васильева); полк. квартирмейстеръ Никоновъ Георгій Николаевичъ кол. рег. (казенная кв. № 3); завѣд. оружіемъ Розановъ Коронатъ Федоровичъ кол. рег. (Петровскій посадъ д. № 54); старшій вр. Молявко-Высоцкій Петръ Самоновичъ

кол. сов. (казенная кв. № 23); младшіе врачи: **Марковъ** Петръ Петровичъ над. сов (въ командировкѣ); **Рейтборге** Михаилъ Іосифовичъ кол. ас. (въ командировкѣ); **Кокушинъ** Михаилъ Николаевичъ кол. ас. (въ командировкѣ); **Шоффъ** Александръ Ивановичъ над. сов. (Великол., соб. д.); завѣд. хозяйствомъ лазарета **Гофманъ** Алексѣй Александровичъ кол. рег. (Н.-Александровская, д. Брандта); капельмейст. **Штейнъ** Семень Ивановичъ кол. рег. (Ст.-Новгородская, д. Шантыря); полк. свящ. **Орловъ** Іоаннъ Васильевичъ (казенная кв. № 6); командиръ Его Высочества роты **Ризе** Иванъ Эдуардовичъ кап. (казенная кв. № 17); младшіе офицеры той же роты: **Чекузеръ** Николай Хрисанфовичъ поручикъ (казенная кв. № 19); **Шульцъ** Борисъ Ивановичъ подпоручикъ (Штабная, № 8); **Дубининъ** Евгеній Михайловичъ подпор. (Петровскій п. д. Верзневой); **Самошкинъ** Георгій Петровичъ подпор.; командиръ 2-й роты **Соколовъ** Николай Петровичъ кап. (казенная кв. № 13); младшіе офицеры той же роты: **Затеплинскій** Сергѣй Александровичъ шт.-кап. (казенная кв. № 11); **Кузнецовъ** Константинъ Алексѣевичъ подпор.; командиръ 3-й роты **Рисположенскій** Вячеславъ Васильевичъ кап. (казен. кв. № 16); младшіе офицеры той же роты: **Саатчи-Самадчи** Іосифъ Исааковичъ поруч. (Пушкинск., д. Боговской); **Орловъ** Александръ Ивановичъ подпор. (казен. кв. № 6); **Ризе** Алексѣй Николаевичъ подпор.; командиръ 4-й роты **Питка** Пэро-Августъ Юрьевичъ кап. (казен. кв. № 21); младшіе офицеры той же роты: **Сляскій** Леонидъ Александровичъ шт.-кап. (Вокзальная, д. Бекъ-Булатова); **Хслево** Казиміръ Каэтановичъ поруч. (Петропав.; д. Соколовой); **Михайловъ** Георгій Михайловичъ подпор. (Кохановскій б. д. № 16 кв. 2); командиръ 5-й роты **Лисуновъ** Николай Тихоновичъ кап. (Ст.-Новгород. д. Пятунина); младшіе офицеры той же роты: **Дейнека** Георгій Васильевичъ пор. (Петровскій п. д. № 54); **Павловичъ** Василій Владимировичъ подпоручикъ; **Соловьевъ** Николай Николаевичъ подпор.; командиръ 6-й роты **Кузнецовъ** Николай Владимировичъ кап. (Кохановскій б. д. Гельдта кв. № 4); младшіе офицеры той же роты: **Шимановскій** II Сергѣй Николаевичъ шт.-кап.; **Ванинъ** Климентъ Іоакимовичъ поруч. (Панова, д. Ендржеевскаго); **Кратъ** Михаилъ Николаевичъ подпор. (Ст.-Новгородская, д. Васильева); **Комовскій** Василій Сергѣевичъ подпор.; **Карамышевъ** Модестъ Модестовичъ прапор. (Н.-Александровская, д. № 7 кв. № 1); командиръ 7 роты **Елагинъ** Владимиръ Владимировичъ шт.-кап. (Кохановскій б. д. Смирнова); младшіе офицеры той же роты; **Мисевичъ** Рудольфъ Антоновичъ подпор. (казен. кв. № 22):

**Лашковъ** Сергѣй Кузьмичъ подпор. (Ст.-Новгородская, д. № 12); **Мацылевъ** Петръ Александровичъ подпор. (въ командировкѣ); командиръ 8-й роты **Протасовъ** Николай Михайловичъ кап. (Кохановскій б. д. Смирнова); младшіе офицеры той же роты: **Вершининъ** Алексѣй Андреевичъ поруч. (казенная кв. № 7); **Петровскій** Александръ Петровичъ подпор.; старшій адъют. шт. 24 пѣх. дивизіи **Сорокинъ** Алексѣй Тимофеевичъ шт.-кап. (въ командировкѣ); младшій офицеръ 8-й роты **Герасимовъ** Александръ Ивановичъ поруч. (казен. кв. № 12); командиръ 9-й роты **Айгустовъ** Владимиръ Николаевичъ кап. (казен. кв. № 11); младшіе офицеры той же роты: **Рѣчицкій** Алексѣй Митрофановичъ шт.-кап. (Кохановскій б. д. Гельдта); **Афанасьевъ** Николай Ивановичъ поруч. (въ командировкѣ); **Зунъ** Николай Александровичъ подпор.; **Дурново** Нилъ Ниловичъ подпор.; командиръ 10 роты **Затеплинскій** Николай Александровичъ кап. (Кохановскій б. д. Смирнова); младшіе офицеры той же роты: **Тарвидъ** Леопольдъ Адамовичъ поруч. (Ст.-Новгородская, д. Лузина); **Трошихинъ** Николай Михайловичъ поруч. (Березки, д. Павлова кв. № 6); **Осиповъ** Юрій Александровичъ подпор. (Ст.-Новгородская, д. Васильева); **Шредеръ** Александръ Михайловичъ подпор.; командиръ 11 роты **Васильевъ** Дмитрій Васильевичъ кап. (казен. кв. № 14); младшій офицеръ той же роты **Богдановъ** Николай Кузьмичъ шт.-кап. (Завеличье, Мироносицкая, д. Сущевского); дѣлопроизв. полкового суда **Раздеришинъ** Василій Васильевичъ поруч. (Н.-Александров. д. Сундстремъ); младшіе офицеры 11 роты: **Абакумовъ** Василій Федоровичъ подпор. (въ командировкѣ); **Кураченковъ** Михаилъ Александровичъ подпор.; командиръ 12 роты **Черченко** Александръ Андреевичъ кап. (казен. кв. № 10); младшіе офицеры той же роты: **Пронинъ** Владимиръ Павловичъ шт.-кап. (Ст.-Новгородская, д. № 7 квар. № 1); **Боярскій** Евгеній Петровичъ подпор. (Ст.-Новгородская, д. № 54); командиръ 13 роты **Никеръ** Александръ Георгіевичъ кап. (казен. кв.); младшіе офицеры той же роты: **Бѣловъ** Юрій Дмитриевичъ шт.-кап.; **Прокушинскій** Аркадій Ивановичъ поруч. (Великолудцкая, д. Батова); **Линдъ** Антонъ Антоновичъ поруч. корпуса военныхъ топографовъ (казен. кв. № 22); **Галамѣй** Павелъ Павловичъ подпор. (Ст.-Новгородская, д. № 12); **Любомировъ** Василій Ивановичъ подпор.; командиръ 14 роты **Лавровъ** Петръ Николаевичъ кап. (Кохановск. б. д. Гельдта); младшіе офицеры той же роты: **Шеповаловъ** Александръ Семеновичъ шт.-кап. (Кохановскій б. соб. д.); **Яковлевъ** Владимиръ Ивановичъ шт.-кап. (Успенская, д. Токаревича); **Дмоховскій**

Иванъ Ивановичъ поруч. (Ст.-Новгородская, д. Васильева); командиръ 15 роты **Ксыревъ** Митрофанъ Васильевичъ кап. (Вокзальная, д. Бекъ-Булатова); младшіе офицеры той же роты: **Ярышкинъ** Николай Львовичъ шт.-кап. (въ командировкѣ); **Загурскій** Казимиръ Маріановичъ поруч. (въ командировкѣ); **Шеповаловъ** Викторъ Семеновичъ подпор. (Новая Березка д. Котова); **Нечаевъ** Георгій Александровичъ подпор.; командиръ 16 роты **Кауровъ** Леонидъ Егоровичъ капитанъ (казен. кв. № 15); младшіе офицеры той же роты **Фодоровъ** Сергій Александровичъ шт.-кап. (Ст.-Новгородская, д. № 40); **Тиме** Алексій Ивановичъ поручикъ; начальникъ учебной команды **Сакенъ** Константинъ Александровичъ капитанъ (казен. кв. № 5); младшіе офиц. той же команды: **Дементьевъ** Федоръ Харитоновичъ поруч. (Петропавловская, д. Соколовской); **Юровскій** Николай Васильевичъ поруч. (Петровскій посадъ д. Евстифеева); начальникъ пулеметной команды **Тургеневъ** Владимиръ Александровичъ шт.-капитанъ (Кохановскій б. д. Гельдта кв. № 7); младшій офицеръ той же команды **Микитюкъ** Владимиръ Іоаникіевичъ шт.-кап. (казен. кв. № 8); начальникъ команды развѣдчиковъ **Цеслинскій** Николай Евгениевичъ шт.-кап. (Петровскій посадъ соб. д.); начальникъ команды для связи **Янценъ** Иванъ Николаевичъ шт.-кап. (Губернаторская, д. Егорова); командиръ нестроевой роты **Шимановскій** Сергій Николаевичъ шт.-кап. (Ст.-Новгородская, д. Пятунина).

## 94 пѣхотный Енисейскій полкъ.

Командиръ полка **Гудима** Владиміръ Захарьевичъ полк. (Архангельская, казен. домъ); старш. шт.-оф. **Протопоповъ** Борисъ Викторовичъ полк. (Губернаторская, д. 23); ком. 3 батал. **Волковъ** Александръ Владимировичъ полк. (Успенская, д. Токаревича); нач. хозяйств. части **Атлантовъ** Петръ Андреевичъ подпол. (Печерское подворье, д. Тихомирова); ком. 1 батал. **Филимоновъ** Борисъ Петровичъ подпол. (Архангельская, д. Батова); ком. 2 батал. **Гранбергъ** Иванъ Ивановичъ подпол. (Завеличье, Рижское шоссе, д. Абрамова); командующій 4 батал. **Федоровъ** I Николай Николаевичъ кап. (въ гор. Валкѣ); ком. 7 роты **Робачевскій** Евсей Ноевичъ кап. (Гоголевская, д. № 35); ком. 2 роты **Ананьинъ** Василій Ивановичъ кап. (Губернаторская, д. № 26); ком. 4 роты **Грейеръ** Карлъ Адольфовичъ кап. (Богоявленская, д. № 5); ком. 11 роты **Югансонъ** Фердинандъ Эдуардовичъ кап. (Зап-



сковье, Образская, д. Лебедева); ком. 15 роты **Нольте** Александръ Робертовичъ кап. (въ гор. Валкѣ); ком. 8 роты **Пташинскій** Антонъ Станиславовичъ кап. (Великолуцкая, д. Князева); ком. 13 роты **Бѣлороссовъ** Николай Николаевичъ кап. (Губернаторская, соб. д.); ком. 10 роты **Эрлеръ** Петръ Христіановичъ кап. (Завеличье, Продольная, д. Абрамова); ком. 1 роты **фонъ-Бранденбургъ** Владиміръ Александровичъ кап. (Образская д. Пестовской); команд. 3 роты **Федоровъ** Александръ Петровичъ кап. (Новгородская, д. Моховской № 21); нач. учеб. ком. **Колесинскій** Алексѣй Казиміровичъ кап. (Верхне-Петропавловская, д. Анащикова); ком. 5 роты **Ильинъ** Александръ Семеновичъ кап. (Выползова сл., д. Черепановой); ком. 6 роты **Сорочинскій** Мечиславъ Францевичъ кап. (Георгіевская, д. Лукашевича); ком. 10 роты **фонъ-Бранденбургъ** Борисъ Александровичъ кап. (Рижское шоссе, д. Сафьянщикова); ком. 12 роты **Карповъ** Николай Ивановичъ кап. (Рижское шоссе, д. Волкова); ком. 16-й ротой **Демчинскій** Леонидъ Сергѣевичъ шт.-кап. (въ гор. Валкѣ); командующ. 14-й ротой **Вульфъ** Николай Павловичъ шт.-кап. (въ г. Валкѣ); и. обяз. дѣлопр. полк. суда **Яхонтовъ** Петръ Федоровичъ шт.-кап. (Великолуцкая, д. № 36); младшіе офицеры: **Горолыня** Владиміръ Агафоновичъ шт.-кап. (Нижне-Петропавловская, д. Гордона); **Байковъ** Александръ Сергѣевичъ шт.-кап. (Успенская, д. Жанжарова); **Кудрявцевъ** Павелъ Павловичъ шт.-кап.; начал. пулемет. команды **Прокофьевъ** Николай Николаевичъ шт.-кап.; младшій офицеръ **Ковалевскій** Николай Филимоновичъ шт.-кап. (Завеличье, Рижское шоссе, д. Волкова); нач. команды связи **Безаревичъ** Владиміръ Іосифовичъ шт.-кап. (Плоская, д. Агапова); младшій офицеръ **Рабачевскій** Ной Ноевичъ шт.-кап. (Рижское шоссе, д. Волкова); ком. нестр. роты **Почепцовъ** Андрей Ивановичъ шт.-кап. (Образская, д. Паршина); нач. команды развѣдчиковъ **Андреевъ-Богатенковъ** Иванъ Харитоновичъ шт.-кап. (Великія ворота, д. Петрова); младшій офицеръ **Воскресенскій** Семень Петровичъ шт.-кап.; полковой адъютантъ **Кондаковъ** Леонидъ Ивановичъ шт.-кап. (Петропавловская, д. Нѣмцевой); младшіе офицеры: **Исаинъ** Михаилъ Ивановичъ шт.-кап. (въ г. Валкѣ); **Лещинскій** Владиславъ Владиславовичъ шт.-кап. (Успенская, д. Дергачева); **Ляшенко** Петръ Лукичъ шт.-кап. (Великолуцкая, д. Яковлева); помощникъ полкового адъютанта **Столяровъ** Сергѣй Петровичъ поруч. (Ильинская д. Филимонова); младш. офицеръ **Бѣлявскій** Иванъ Болеславовичъ поруч. (Постниковская, д. Абрамова); помощн. нач. хозяйств. части **Гречановскій** Михаилъ Михайловичъ поруч. (Архангельская, д. казенный); младшіе офиц.:

Куницинъ Алексѣй Аркадѣевичъ поруч. (Образская, д. Лебедева); Чайковъ Александръ Лукичъ поруч. (Пушкинская, д. Крипецкаго подворья, кв. 1); **Доппель-Майеръ** Константинъ Николаевичъ подпоруч. (Набережная, д. 21); **Степановскій** Александръ Дмитриевичъ подпоруч. (Образская, д. Пестовскаго); **Логиновъ** Иванъ Николаевичъ подпоруч. (Образская, д. № 19); **Трубниковъ** Леонидъ Михайловичъ подпоруч. (Архангельская, д. Батова); **Неспѣхинъ** Василій Николаевичъ подпоруч.; **Теръ-Степановъ** Тигранъ Васильевичъ подпоруч. (Архангельская, д. Батова); **Розенкопфъ** Юганъ-Мартинъ Югановичъ подпоруч. (Губернаторская, д. № 21); **Григорьевъ** Алексѣй Васильевичъ подпоруч. (Архангельская, д. Викенгейзера); **Романовъ** Ксенофонтъ Осиповичъ подпоруч. (Плоская, д. Игнатьева № 8); **Матѣевъ** Андрей Петровичъ подпоруч. (Образская, д. Невѣжина); **Новакъ** Владиміръ Войцеховичъ подпоруч. (Архангельская, д. Батова); **Николаевъ** Василій Николаевичъ подпоруч. (Гоголевская, д. Архипенко); **Никифоровъ** Михаилъ Яковлевичъ подпоруч. (въ гор. Валкѣ); **Пивенштейнъ** Андрей Ивановичъ подпоруч. (Архангельская, д. № 10); **Фельдбергъ** Эрнстъ-Николай Францевичъ подпоруч. (въ гор. Валкѣ); **фонъ-Цуръ-Милень** Петръ Андреевичъ подпоруч. (въ г. Валкѣ); **Пестриковъ** Тимофей Ивановичъ подпоруч. (въ гор. Валкѣ); **Дьяковъ** Андрей Петровичъ подпоруч. (Успенская, д. Дергачева); **Дюмте** Евгеній Александровичъ подпоруч. (Набережная слоб., д. Александровой); **Витковскій** Владиміръ Петровичъ подпоруч. (въ г. Валкѣ); **Воронцевъ** Михаилъ Дмитриевичъ подпоруч. (въ г. Валкѣ); **Піотровскій** Вацлавъ Эдуардовичъ подпоруч. (Гоголев., д. № 33); **Серебряновъ** Рубенъ Ивановичъ подпоруч.; **Сергѣевъ** Михаилъ Ивановичъ подпоручикъ (Запск., Образская, д. Невѣжина); **Пунинъ** Леонидъ Николаевичъ подпоруч.; **Петровъ** Петръ Ивановичъ подпор. (Пушкин., д. № 6, кв. 1); **Прокофьевъ** Борисъ Владиміровичъ подпор. (Новгор., д. № 37); **Прокофьевъ** Владиміръ Владиміровичъ подпоруч. (Новгородская, д. № 37); **Удовыченко** Александръ Ивановичъ подпоруч. (Гоголевская, д. Кузьмина); **Уваровъ** Константинъ Михайловичъ поруч. (Гоголевская, д. Апсеитовой); старш. врачъ **Жаннинъ-Перро** Николай Антоновичъ кол. сов. (Губернаторская, д. № 23); младш. врачъ **Венедиктовъ** Алексѣй Михайловичъ над. сов. (Кохановскій бульв., д. Станкевича); полк. казнач. **Румсъ** Михаилъ Михайловичъ кол. сек. (Запсковье, Образская, д. Паршина); помощн. полк. казнач. **Невѣжинъ** Алексѣй Петровичъ кол. ас. (Запсковье, Образская, соб. д.; дѣлопроизв. по хозяйств. части **Паршинъ** Алексѣй Николаевичъ кол. сек. (Запсковье.

Образская, соб. д.); полк. квартирм. **Поповъ** Сергѣй Евгеньевичъ кол. сек. (Запсковье, Образская, д. Паршина); завѣд. оруж. **Потаповъ-Компасовъ** Алексѣй Кирилловичъ кол. сек. (Запсковье, Образская, д. Паршина); капельмейстеръ **Шварцъ** Карлъ Ивановичъ кол. рег. (Старо-Новгородская, д. Граудумъ); полк. свящ. **Покровскій** Валентинъ Алексѣевичъ прот. (Печерское подворье, д. Тихомирова).

## 96-й пѣхотный Омскій полкъ.

(Завеличье).

Командиръ полка **Яновъ** Георгій Дмитриевичъ полковникъ; стар. шт.-оф. **Афанасьевъ** Платонъ Васильевичъ полк.; ком. 3 батал. **Гидлевскій** Сигизмундъ Максимиліановичъ подпол.; ком. 1 батал. **Александровъ** Николай Григорьевичъ подпол.; нач. хоз. части **Бобылевъ** Василій Васильевичъ подпол.; ком. 4 батал. **Масловъ** Алексѣй Александровичъ подпол.; ком. 2 батал. **Карповъ** Николай Владиміровичъ подпол.; ком. 14 роты **Антоновскій** Александръ Ивановичъ кап.; ком. 5 роты **Рауба** Анатолій Францевичъ кап.; ком. 13 роты **Рабиновичъ** Владиміръ Александровичъ кап.; ком. 15 роты **Лоди** Владиміръ Петровичъ кап.; ком. 1 роты **Бародзичъ** Іосифъ Антоновичъ кап.; ком. 9 роты **Закржевскій** Иванъ Викентьевичъ кап.; ком. 4 роты **Ротманъ** Владиміръ Семеновичъ кап.; ком. 11 роты **Герасимовъ** Николай Федоровичъ кап.; ком. 10 роты **Барбицкій** Павелъ Васильевичъ кап.; ком. 12 роты **Карповъ** Михаилъ Ивановичъ кап.; ком. 3 роты **Телешевъ** Владиміръ Александровичъ кап.; мл. оф. 14 роты **Валуевъ** Николай Михайловичъ кап.; ком. 7 роты **Ивановъ** Анатолій Николаевичъ кап.; мл. оф. 9 роты **Климентовъ** Степанъ Федоровичъ кап.; начал. уч. ком. **Швиндтъ** Николай Владиміровичъ кап.; ком. 8 роты **Приходько** Василій Ефимовичъ кап.; ком. 2 ротой **Гессе** Иванъ Емилевичъ шт.-капит.; ком. 6 ротой **Семеновъ** Александръ Яковлевичъ шт.-кап.; мл. оф. 3 роты **Каплинскій** Брониславъ Петровичъ шт.-кап.; ком. 16 роты **Зиневичъ** Николай Павловичъ шт.-кап.; мл. оф. 8 роты **Пьянковъ** Евгеній Александровичъ шт.-кап.; нач. пул. ком. **Гавриловъ** Петръ Николаевичъ шт.-кап.; мл. оф. 13 роты **Шоффъ** Владиміръ Ивановичъ шт.-кап.; мл. оф. 9 роты **Половъ** Михаилъ Ми-

хайловичъ шт.-кап.; мл. сф. 11 роты Велицкій Иванъ Александровичъ шт.-кап.; мл. оф. 4 роты Артемьевъ Евгений Ивановичъ шт.-кап.; мл. оф. 5 роты Маньковский Иванъ Федоровичъ шт.-кап.; ком. нестр. роты Барскій Василій Васильевичъ шт.-кап.; мл. оф. 7 роты: Мокріевичъ Владиміръ Константиновичъ шт.-кап.; Кременецкій Николай Михайловичъ шт.-кап.; мл. оф. 8 роты Эрасмусъ Николай Владиміровичъ шт.-кап.; мл. оф. 12 роты Рыгаловъ Владиміръ Михайловичъ шт.-кап.; мл. оф. пул. к. Луговиковъ Константинъ Арсеньевичъ пор.; нач. ком. разв. Еханинъ Василій Федоровичъ пор.; мл. оф. 2 роты Повелейтъ Александръ Фридриховичъ пор.; мл. оф. 7 роты Караняга Василій Семеновичъ пор.; мл. оф. уч. к. Екимовъ Василій Харитоновичъ пор.; мл. оф. 14 роты Николаевскій Михайль Михайловичъ пор.; мл. оф. 12 роты Сидоровъ Александръ Георгіевичъ пор.; нач. ком. св. Николаевъ Василій Константиновичъ пор.; мл. оф. 5 роты Лозинскій Маврикій Адольфовичъ пор.; мл. оф. 1 роты Рейссаръ Артуръ Мартыновичъ пор.; мл. оф. 6 роты Бедржицкій Леонидъ Львовичъ пор.; мл. оф. 2 роты Родіоновъ Порфирій Поліевктовичъ пор.; мл. оф. 3 роты Макаровъ-Мироновъ Николай Николаевичъ пор.; мл. оф. 9 роты Михайловъ Леонидъ Павловичъ пор.; мл. оф. уч. ком. Цвѣтницкій Борисъ Александровичъ пор.; и. д. полк. ад. Хроповъ Александръ Петровичъ пор.; мл. оф. 11 роты Ивановъ Александръ Васильевичъ пор.; мл. оф. 10 роты Янковскій Александръ Михайловичъ пор.; мл. оф. 7 роты Швиндтъ Евгений Владиміровичъ подпор.; мл. оф. 3 роты Князевъ Кирилль Гавріиловичъ подпор.; мл. оф. 10 роты Покровскій Евгений Васильевичъ подпор.; мл. оф. 16 роты Паресовъ Антонъ Константиновичъ подпор.; мл. оф. 11 роты Смольскій Дмитрій Ивановичъ подпор.; мл. оф. 12 роты Савельевъ Федоръ Павловичъ подпор.; мл. оф. 14 роты Клушинъ Петръ Алексѣевичъ подпор.; мл. оф. 8 роты Мей Павелъ Алексѣевичъ подпор.; мл. оф. 16 роты Гильдебрандтъ Александръ Сергѣевичъ подпор.; мл. оф. 6 роты Капустинъ Сергѣй Михайловичъ подпор.; мл. оф. 5 роты Катугинъ Сергѣй Леонидовичъ подпор.; мл. оф. 1 роты Константиновъ Владиміръ Александровичъ подпор.; мл. оф. 4 роты Мейснеръ Борисъ Александровичъ подпор.; пом. полк. ад. Ефимовъ Алексѣй Александровичъ подпор.; мл. оф. пул. к. Змѣтновъ Ростиславъ Георгіевичъ подпор.; мл. оф. 13 роты Прокоповичъ Владиміръ Анатолиевичъ подпор.; пом. нач. х. ч. Цыбульскій Леонидъ Даніиловичъ подпор.; мл. оф. 4 роты Ордынскій Николай Борисовичъ подпор.; мл. оф. 12 роты Хирьяковъ Николай Павловичъ подпор.; мл. оф. 5 роты

Петровскій Федоръ Васильевичъ подпор.; мл. оф. 15 роты; Михайловъ Сергѣй Серафимовичъ подпор.; Заринъ Владиміръ Николаевичъ подпор.; мл. оф. 1 роты Казелюкинъ Николай Ивановичъ подпор.; мл. оф. 2 роты Предченко Иванъ Никитичъ подпор.; мл. оф. 16 роты Преображенскій Илья Крискентовичъ подпор.; мл. оф. 6 роты Гейманъ Алексѣй Николаевичъ подпор.; мл. оф. 11 роты Левыкинъ Владиміръ Васильевичъ подпор.; мл. оф. 4 роты Иваскъ Иванъ Петровичъ прапор.; мл. оф. 16 роты Никоновъ Николай Николаевичъ прапор.; старшій врачъ Адамсонъ Федоръ Федоровичъ кол. сов.; младшіе врачи: Морачевскій Глѣбъ Виталиевичъ над. сов.; Петровъ Александръ Александровичъ над. сов.; лекари: Малама Борисъ Захарьевичъ; Холмушинъ; полк. казн. Епанешниковъ Владиміръ Георгіевичъ тит. сов.; кл. мед. фельд. Плеваловъ Георгій Матвѣевичъ кол. сек.; дѣлопроизв. Отрѣшко Константинъ Николаевичъ кол. рег.; полков. казн. Лугертъ Евгеній Оттоновичъ кол. рег.; помощ. полк. казн. Молчановъ Николай Алексѣевичъ кол. рег.; завѣд. оруж. Баженовъ Дмитрій Дмитриевичъ кол. рег.; полков. священ. Щекинъ Евлампій Ивановичъ протоіерей.

## Надетскій Корпусъ.

[Губернаторская ул.].

Директоръ корпуса (вакансія); инспект. клас. Вороновъ Николай Александровичъ полк.; ротные командиры: Баронъ фонъ-Майдель Николай Павловичъ полк.; Масино Филиппъ Николаевичъ полков.; Векшинскій Ипполитъ Николаевичъ полк.; Нечаевъ Петръ Степановичъ полк.; помощ. инспект. классовъ Крыжановскій Александръ Викторовичъ подполк.; офицеры воспитатели: Степура-Сердюковъ Василій Даниловичъ подполк.; Желязовскій Николай Станиславовичъ подполковникъ; Бычковскій Владиміръ Адамовичъ подполк.; Казимирскій Петръ Яковлевичъ подполк.; Румянцевъ Дмитрій Ивановичъ подполков.; Масино I-й Алексѣй Николаевичъ подполк.; Масино II-й Федоръ Николаевичъ подполк.; Лавровъ Владиміръ Степановичъ подполков.; Гартвигъ Борисъ Александровичъ подполк.; Дебоа Всеволодъ Александровичъ подполк.; Подчекаевъ Владиміръ Алексѣевичъ подп.; Бучинскій Юліанъ Юліановичъ кап.; Егоровъ Константинъ Степановичъ кап.; Васильевъ Александръ Андреевичъ кап.; фонъ-Раабенъ Василій Александровичъ кап.; Копьевъ Кон-

стантинъ Владиміровичъ кап.; **Обухъ** Вячеславъ Іосифовичъ кап.; **Бычковскій** Викторъ Адамовичъ кап.; штатные преподаватели: **Львинскій** Левъ Менандровичъ стат. сов.; **Эвардъ** Фридрихъ Фридриховичъ ст. сов.; **Тульчѣвъ** Іосифъ Ивановичъ ст. сов.; **Каулинъ** Янъ Яновичъ ст. сов.; **Трояновскій** Викторъ Феликсовичъ ст. сов.; **Гущинъ** Василій Федоровичъ кап.; **Мещерскій** Алексѣй Михайловичъ кап.; **Бартневъ** Авениръ Павловичъ надв. совѣт.; **Барбье** Альбертъ Францевичъ кол. ас.; **Евсѣевъ** Константинъ Евсѣевичъ надв. сов.; и. д. штатнаго преподавателя: **Вагинъ** Василій Семеновичъ надв. совѣт.; **Эйзеншмидтъ** Эрнстъ Вильгельмовичъ н. чина; законоучитель **Беллавинъ** Василій Іоанновичъ свящ.; **Холмскій** Михаилъ Алексѣевичъ діаконовъ; старшій врачъ докторъ медицины **Умновъ** Николай Васильевичъ ст. сов.; младшій врачъ докторъ медицины **Жданъ-Пушкинъ** Николай Степановичъ кол. сов.; смотритель зданія **Ауэ** Константинъ Христофоровичъ подполк.; завѣд. обмундир. кадетъ **Антоновъ** Павелъ Васильевичъ кап.; секр. корпуса **Жемчужинъ** Сергѣй Матвѣевичъ тит. сов.; бухг. корпуса **Орловъ** Владиміръ Ивановичъ надв. совѣт.; и. д. эконома корпуса **Мещерскій** Петръ Михайловичъ губ. сек.

## Управленіе отдѣльнаго производителя работъ въ г.г. Псковъ, Порховъ и Островъ.

(гор. Псковъ, Полковые Штабы).

Отдѣльный производитель работъ въ г.г. Псковъ, Порховъ и Островъ **Андреевъ** Викторъ Алексѣевичъ военный инженер. полкор. (Кохановскій бульваръ, д. Карамышевой); инженерный чиновникъ (вакансія).

## Продовольственный магазинъ.

(по дорогѣ къ Крестамъ, за город. чертой).

Завѣдывающій интендантскими складами и смотритель Псковскаго продовольств. магазина **Длусскій** Станиславъ Константиновичъ шт.-капитанъ (Застѣнная, д. Порохиной).

## Управление уѣзднаго воинскаго начальника.

(Кохановскій бульваръ, Штабы).

Уѣздный воинскій начальникъ **Нѣмчиновъ** Владиміръ Александровичъ полк. (Кохановскій бульв., д. Карамышевой); дѣлопроизв. управ. уѣзднаго воин. начальника **Лихотинскій** Николай Владиміровичъ кап. (Старо-Новгородск., д. Андреева).

## Конвойная команда.

(Уг. Новгородской и Казанской, д. Носонкова).

Начальникъ конвойной команды **Сырицо** Николай Омичъ кап. (Образская, д. Паршина).

---

## Г. У. З. и З.

## С.-Петербург. Псков. Управление Землед. и Государственныхъ Имуществъ.

(С.-Петербургъ, Кронверкскій просп. д. № 23).

Начальникъ управленія **Соковнинъ** Павелъ Николаевичъ д. с. с. (СПБ., уг. Кирочной и Воскресенскаго д. 23); помощ. нач. управ. **Преображенскій** Василій Михайловичъ д. с. с. (СПБ., Б. Спасская, 15); чинов. особ. поруч. **Цвѣтковъ** Алекс. Алекс. над. сов. (Озерки, Озерная, 22); дѣлопроизводители: **Дезеве** Эрнестъ Андреевичъ кол. сов. (СПБ., Лахтинская, 7); **Яковлевъ** Василій Васильевичъ кол. ас. (Гатчина, просп. Имп. Павла I-го, 38); **Шишкинъ** Михаилъ Васильевичъ тит. сов. (Коломяги, Новая ул., 9); старшіе помощ. дѣлопроизводители: **Михайловъ** Влад. Алексѣевичъ кол. ас. (СПБ., Пудожская, 4-а); **Михайловъ** Мих. Мих. кол. ас. (Дункинъ пер., 4); **Половъ** Леон. Иван. кол. секр. (9-я рота, 13); **Сергѣевъ** Александръ Осиповичъ тит. сов. (Пу-

дожская, 4-а); младшіе помощн. дѣлопроизвод: **Воскресенскій** Алексѣй Ил. кол. ас. (Плупалова, 3); **Тимофеевъ** Вас. Петр. тит. сов. (Малый пр., Пет. ст., 81); **Передольскій** Александръ Вас. кол. секр. (Коломяги, шоссе, 4); **Клейнманъ** Серг. Ив. губ. секр. (Съѣзжинская, 24); **Скворцовъ** Вас. Конст. губ. секр. (Красносельская, 3/5); **Сыромятниковъ** Ив. Серг. кол. рег. (Людейнопольская, 10); землемѣръ **Шадринъ** Стан. Павл. над. сов. (Чернорѣченская набережн., 51); помощ. землем. **Піотровскій** Леон. Георг. кол. рег. (Б. Зеленина, 39); чины землеустроительныхъ комиссій въ Псковск. губ.: и. об. непрем. члена губерnsk. землеустр. ком. чиновн. ос. пор. V кл. гл. упр. **Щелинъ** Дм. Дм. кол. сов.; непремѣнные члены уѣздныхъ землеустр. комиссій: Великолукской **Великопольскій** Бор. Никол. кол. ас.; Новоржевской **Филимоновъ** Петръ Влад. н. ч.; Опочецкой **Зыбинъ** Леон. Конст. кол. секр.; Островской **Зборомирскій** Мих. Ник. губ. секр.; Порховской **Лапотниковъ** Петръ Гавр. кол. рег.; Псковской **Никитинъ** Влад. Петр. тит. сов.; Торопецкой **Постниковъ** Ник. Александр. кол. секр.; Холмской **фонъ-Цуръ** Миленъ Андр. Андр. над. сов.; чины по сельско-хозяйств. части въ Псковской губ.: инспекторъ сельскаго хозяйства **Дидрикиль** Эд. Авг. над. сов.; младшіе спеціалисты: по животноводству **Юринъ** Серг. Андр. над. сов.; по льнообработкѣ **Марга** Андр. Петр. кол. рег.; по культурѣ болотъ **Фрейдендорфъ** Гарри Альф. тит. сов.; инструкторы по сельск.-хоз. части, старшіе: по пчеловодству **Гусевъ** Вас. Мих. кол. рег.; по луговодству **Дампель** Алексѣй Хр.; младшіе по садоводству и огородничеству: **Яковлевъ** Алекс. Петр.; **Ивинъ** Влад. Конон.; по молочному хозяйству **Карповъ** Алекс. Алексѣев.; по рыбоводству и рыболовству **Карзубовъ** Григ. Ив.; чины по гидротехнической части: инженеръ гидротехникъ 1 разр. **Живилловъ** Ив. Александр. кол. секр.; старшій техникъ **Чеботаревъ** Пет. Павл. над. сов.

## Чины лѣсного управленія Псковской губ.

Завѣд. Припсковскимъ лѣсничествомъ и дѣлопроизв. Псковск. лѣсоохранительн. комитета, старш. запасн. лѣсничій, и. об. старш. лѣсного ревизора **Соловьевичъ** Мих. Влад. ст. сов. (г. Псковъ); лѣсничій Изборскаго лѣсничества **Формулевичъ** Болесл. Карл. над. сов. (г. Псковъ); завѣд. Подборовскимъ лѣснич. старш. лѣсной ревизоръ **Тарвидъ** Ант. Адам. ст. сов. (г. Псковъ); лѣсничій Мысовскаго лѣснич. **Лунашевичъ** Влад. Каз. кол. сов. (г. Псковъ)-



## Губернскій Лѣсоохранительный Комитетъ.

(Великолукская, д. Вознесенскаго монастыря).

Предсѣдатель губернаторъ; члены: губернскій предводитель дворянства; вице-губернаторъ; предсѣд. окружнаго суда; предсѣдатель губерн. земской управы; членъ губернскаго присутствія; старшій лѣсной ревиз. **Тарвидъ** **Антонъ** **Адамовичъ** ст. сов. (Черняковицы); членъ завѣд. дѣлопроизвод. **Соловьевичъ** **Михаиль** **Владиміровичъ** стат. сов. (Великолукская, д. Вознесенскаго монастыря); члены лѣсовладѣльцы: **Ивашевскій** **Николай** **Викторовичъ**; **Крейтеръ** **Леонидъ** **Богдановичъ**; прикоманд. къ комитету лѣсные кондукторы: **Ефимовъ** **Павель** **Федосѣевичъ** н. ч. (Нижне-Петропавловская, д. Гордона № 25); **Никитинъ** **Михаиль** **Ивановичъ** н. ч. (Петровская горка, д. Почебута).

## Средне Сельско хозяйственное училище.

(Кресты, близъ г. Пскова).

Директоръ **Князь Шаховской** **Яковъ** **Михайловичъ** кол. асс. (зданіе училища); инспект. **Долгихъ** **Іосифъ** **Васильевичъ** н. ч. (зданіе училища); завѣд. хозяйствомъ **Панковъ** **Петръ** **Ивановичъ** кол. сов. (зданіе фермы); законоучитель **Фаворскій** **Алексѣй** **Александровичъ** свящ. (Ильинская Община); преподав., членъ хозяйствен. комитета **Вѣхновскій** **Леонидъ** **Алексѣевичъ** кол. ас. (зданіе училища); преподаватель, кандидатъ члена хоз. комитета и библіотекарь **Переходъ** **Вячеславъ** **Ивановичъ** н. чина (зданіе училища); преподав. и секрет. педагогич. совѣта и ветеринаръ **Карпинскій** **Сергѣй** **Іосифовичъ** н. ч. (зд. учил.); преподаватель **Чапкевичъ** **Брониславъ** **Іосифовичъ** кол. ас. (зд. училища); преподав., онъ-же завѣд. опытнымъ полемъ **Игнатъевъ** **Михаиль** **Игнатъевичъ** н. ч. (зданіе учил.); преподав. **Озолинъ** **Василій** **Ивановичъ** н. ч. (зд. учил.); учительница нѣмецкаго языка **Бушевичъ** **Марія** **Федоровна** (зданіе училища); лаборантъ **Нейманъ** **Фридрихъ-Эдуардъ** **Карловичъ** н. ч. (зданіе училища); воспитатели: **Горожанскій** **Михаиль** **Матвѣевичъ** тит. сов. (зд. учил.); **Барановъ** **Борисъ** **Владиміровичъ** н. ч. (зд. учил.); докторъ **Трояновскій** **Карль** **Федоровичъ** ст. сов. (Псковъ); письмовод. и бухгал., онъ-же сек-

ретарь хозяйств. комитета Ивановъ Николай Онуфриевичъ кол. сек. (зд. учил.); фельдшеръ Самойловъ Сергѣй Федоровичъ н. ч. (зданіе учил.); экономя Васильевъ Александръ Васильевичъ (зд. учил.); ключникъ Булкинъ Александръ Ивановичъ (зданіе учил.); писецъ при канцеляріи Баранова Зинаида Ивановна (зданіе училища).

## **Быстрцовское низшее сельско-хозяйственное училище.**

(с. Быстро-Никольское, Псковскаго уѣзда).

Управляющій Іекабсонъ Карлъ Михайловичъ кол. сов.; законоучитель Стехновскій о. Михайль; преподаватели: Бѣловъ Николай Степановичъ н. ч.; Эзеркальнъ Иванъ Яковлевичъ н. ч.; Ратьковскій Петръ Алексѣевичъ н. ч.; воспитатель—надзиратель Вецпуйсъ Федоръ Александровичъ н. ч.

## **7-ми классное Коммерческое Училище Товарищества Преподавателей.**

(Петропавловская, д. Качева).

Директоръ и препод. русс. языка Разлетовскій Василій Яковлевичъ кол. сов. (Великолущкая, д. Ивановскаго); законоучитель прав. зак. Божія Каменскій Михайль Петровичъ свящ. (Завеличье, д. Никольской церк.); законоуч. лютер. закона Божія Лалпингъ Карлъ Ивановичъ пасторъ (Пушкинская, д. Лалпинга); преподавательницы: русскаго языка Макарова-Миронова Марія Викторовна (Іоакимоанненская, д. Токаревича); нѣмецкаго яз. Гессе Гульда Адольфовна (Сергіевская, д. Гельдта, кв. 7); француз. языка Преловская Антея Петровна (Іоакимоанненская, д. Токаревичъ); рисованія, чистописанія и лѣпки Айдарова Софія Николаевна (Гоголевская, д. Пятунина); преподаватели: природовѣдѣнія, географіи и естествовѣд. Островскій Александръ Константиновичъ сост. въ VIII кл. (Успенск., соб. д.); исторіи Вельминъ Константинъ Ивановичъ сост. въ VIII кл. (Георгіевская, зд. учитеской семинаріи); математики и черченія Ивановъ Владиміръ Павловичъ кол. сек. (Набережная р. Великой,

баня Окунева); гимнастики **Макаровъ-Мироновъ** Николай Николаевичъ поручикъ (Іоакимоанненская, д. Токаревичъ); пѣнія **Ильинскій** Константинъ Васильевичъ н. ч. (Полонище, д. Андреева); природовѣд. **Сутоцкій** Петръ Ивановичъ н. ч. (Ново-Александров., соб. д.); докторъ **Маркиръ** Аркадій Ѳедоровичъ н. ч. (Петропавловская, д. Ѳедорова).

**Родительскій Комитетъ** при 7-ми кл. Коммерческомъ училищѣ т-ва преподавателей.

Предсѣдатель комитета **Епанешниковъ** Владиміръ Георгіевичъ; члены комитета: **Брандтъ** Фердинандъ Александровичъ; **Бобовкина** Вѣра Васильевна; **Кривоборскій** Александръ Петровичъ; **Розановъ** Корнаты Ѳедоровичъ; **Костинъ** Ѳедоръ Ѳедоровичъ; **Никифоровскій** Николай Васильевичъ; **Бочаровъ** Евгеній Алексѣевичъ.

---

М. Н. П.

## Губернская Гимназія.

(Георгіевская, соб. домъ).

Директоръ **Готлибъ** Артуръ Генриховичъ стат. совѣтн. (зданіе гимназіи); инспекторъ **Петровъ** Николай Александровичъ кол. сов. (зданіе гимназіи); законоучители: прав. исп. **Кюпперъ** Іоаннъ Кирилловичъ свящ. (Успенск., соб. д.); лютеран. исп. **Лаппингъ** Карлъ Ивановичъ пасторъ (Архангельская, д. Гельдта); рим.-католич. исп. **Левговдъ** Францискъ Казимировичъ ксендзъ (при костелѣ); штатные преподаватели: русск. яз. **Собакинъ-Фаддеевъ** Александръ Онисимовичъ стат. сов. (Губернаторская, соб. д.); **Поповъ** Владиміръ Ивановичъ кол. сов. (Губернатор. д. Соболевой); лат. яз. и ист. **Бекаревичъ** Григорій Ефимовичъ над. сов. (Соголевск., д. Нагиной); **Коржавинъ** Александръ Ивановичъ над. сов. (Губернаторская, д. Соболевой); математ. **Ляпуновъ** Дмитрій Михайловичъ стат. сов. (Губернаторская, д. Соболевой); матем. и косм. **Турбинъ** Александръ Ивановичъ стат. сов. (Успенская, д. Токаревичъ); исторіи и географіи

Шварсалонъ Константинъ Семеновичъ стат. сов. (Успенская, д. Токаревичъ); природовѣд. и географіи **Овчинниковъ** Михаилъ Ивановичъ над. сов. (Новгородская д. Синицына); нѣм. яз. **Луйгъ** Вильфридъ Адамовичъ стат. сов. (Успенская, д. Синицына); франц. яз. **Гутманъ** Рудольфъ Карловичъ стат. сов. (Губернаторская, д. Гельдта); чист. и рисов. **Порфиридовъ** Алексѣй Михайловичъ стат. сов. (Губернаторская, д. Соболевой); учитель приготов. класса **Петровъ** Антонъ Петровичъ н. ч. (Старо-Новгородская, д. Панковой); штатные воспитатели: **Гладкій** Александръ Клементьевичъ (зд. учит. семин.); **Лавровъ** Сергѣй Ивановичъ (Выполз. сл., д. Базунова); **Никольскій** Владимиръ Алексѣевичъ (зд. гимн.); преподаватели по найму: законовѣд. **Ольшевскій** Витольдъ Павловичъ присяж. повѣр. (Великолукская, д. Гладкова); физики **Архиповъ** Феодосій Васильевичъ (зд. уч. семинар.); природов. и географіи **Островскій** Александръ Константиновичъ (Успенская, соб. д.); ариѳмет. **Царда** Людмила Игнатьевна (Пушкинская, д. Боговской); нѣм. яз. **Луйгъ** Елизавета Вилфрид. (Успенская, д. Синицына); русск. яз. **Іеропольскій** Константинъ Алексѣевичъ (Гоголевская, д. Нагиной); француз. яз. **Блюмъ** Александра Степановна (Архангельская, соб. д.); музыки **Тулчѣвъ** Іосифъ Ивановичъ стат. сов. (Сергіевская, соб. д.); воен. строя **Луговиковъ** Константинъ Арсеньевичъ поручикъ Омск. полка (Омскіе офицер. флигеля); гимнастики **Коваржъ** Карлъ Мартиновичъ (зд. гимназіи); помощ. клас. наст. (онъ же учитель пѣнія) **Никитинъ** Иванъ Семеновичъ над. сов. (Выползова слоб., соб. д.); врачъ **Трояновскій** Карлъ Федоровичъ стат. сов. (Сергіевская, д. Поташева); фельдшеръ **Грицевъ** Андрей Ивановичъ кол. рег. (зд. духовн. семинар.); письмоводитель и бухгалтеръ **Михайловъ** Александръ Николаевичъ кол. ас. (зд. гимназіи).

## Сергіевское Реальное Училище.

(Кохановскій бульваръ, д. № 1).

Директоръ **Абисовъ** Викторъ Николаевичъ д. ст. сов. (з. аніе учил.); исп. об. инспект. **Помяловскій** Михаилъ Ивановичъ ст. сов. (з. аніе учил.); законсуч. **Сырохновъ** Василій Петровичъ свящ. (з. аніе учил.); законоуч. лютер. испов. **Лаплингъ** Карлъ Ивановичъ пасторъ (Архангельск., д. быв. Гельдта); препод. франц. яз. **Блюмъ** Александра Степановна жена ст. сов. (Архангельская, д. № 9 Дельвина); преподав.: франц. яз. **Блюмъ** Викторъ Андреевичъ ст. сов. (Архангель-

ская, д. № 9 Дельвина); исторіи **Березкинъ** Алексѣй Михайловичъ состоящій въ VІІІ кл. (Гоголевская, д. № 4, Невдачина); нѣмец. яз. **Гутманъ** Петръ Петровичъ ст. сов. (зданіе учил.); естествов. и исторіи **Конакотинъ** Леонидъ Васильевичъ состоящій въ VІІІ кл. (зданіе учил.); рисованія **Корневъ** Петръ Максимовичъ кол. сов. (Поганкинъ пер., д. Черехинскаго); нѣмецк. яз. **Каулинъ** Янъ Яновичъ ст. сов. (Губернаторская, д. Шульгиной, кв. № 1); физики и мат. **Марковскій** Георгій Александровичъ состоящ. въ VІІІ кл. (зданіе учил.); русск. яз. **Нзиковъ** Николай Александровичъ кол. ас. (Гоголевская, д. Тихомирова); математ. **Пирожновъ** Александръ Васильевичъ над. сов. (Петровскій пос., д. Вольфрама); законовѣдѣн. **Ольшевскій** Витольдъ Павловичъ прис. пов. (Великолущкая, д. Гладкова); гимнаст.: **Подчекаевъ** Владимиръ Алексѣевичъ подполк. (зд. Кадет. корп., оф. фл. кв. № 32); **Нонишвили** Семень Григорьевичъ (Гоголевская, д. № 5, кв. 6); нѣмецк. яз. **Исаева** Елизавета Павловна жена над. сов. (Новгородская, д. № 27); ариѳмет. **Алексѣевъ** Семень Ивановичъ (Ст-Новгородская, д. Царева); законоуч. католич. испов. **Левговдъ** Францискъ Казимировичъ ксендзъ (зданіе костела); учитель пѣнія **Чубаревъ** Сергѣй Ивановичъ (Успенская, д. Окуневыхъ); учитель музыки **Тулчѣевъ** Іосифъ Ивановичъ ст. сов. (Сергіевская, соб. д.); помощн. классн. наст. **Колосовъ** Илья Андреевичъ кол. ас. (Печерскій пер., д. Иванова); врачъ **Бѣляевъ** Александръ Васильевичъ тайн. сов. (Губернаторская, соб. д.); шисьмовод. **Миновскій** Михаилъ Ивановичъ над. сов. (Залсковье, Постникова, д. № 13).

## Учительскій институтъ съ городскимъ училищемъ.

(Успенская, д. № 3).

Директоръ **Чихачевъ** Арсеній Яковлевичъ д. с. с. (при институтѣ); законоучитель **Баженовъ** Сергѣй Александровичъ свящ. (у Дѣтинца, д. Троицкаго кафедр. собора); преподаватели института: **Покровскій** Сергѣй Сергѣевичъ над. сов. (Полонище, Георгіевская, д. Федосовой); **Унтиловъ** Василій Кириковичъ кол. сов. (Застѣнная, д. № 26); **Гриневичъ** Викторъ Ксаверьевичъ н. ч. (Успенская, д. Жанжарова); **Рехенмахеръ** Сергѣй Оттоновичъ н. ч. (Губернаторская, д. Шенца); учителя: рисованія **Долговъ** Михаилъ Агапіевичъ н. ч. (Завеличье, Рижская, д. Лузина); пѣнія

**Тривскій** Михаилъ Федоровичъ губ. секр. (Георгиевская, д. учител. семин.); гимнастики **Егоровъ** Константинъ Степановичъ кап. (кадет. корп., кв. № 23); врачъ **Жданко** Аркадій Ивановичъ над. сов. (Великолукская, д. № 64, кв. № 6); учителя училища: **Дубравинъ** Владиміръ Ивановичъ н. ч. (Зансковье, Ильинская, д. № 10); **Семеновъ** Николай Семеновичъ н. ч. (Шанова слоб., д. Розова); **Алексѣевъ** Семень Ивановичъ н. ч. (Старо-Новгородская, д. Царева).

## Маріинская Женская Гимназія.

(Гоголевская, д. Уѣзднаго Земства).

Начальница **Тубенталь** Софія Петровна (Гоголевская, д. Уѣзднаго Земства); законоучители: правосл. исповѣд. **Колиберскій** Николай Александровичъ священ. (Успенская, соб. д.); еванг. лютеран. **Горнбергъ** Гаральдъ Константиновичъ пасторъ (Губернаго, д. лютеран. церкви); рим.-католическаго **Левговдъ** Францискъ Казимировичъ ксендзъ (Златоустов. пер., д. рим.-католич. церкви); преподаватели и преподавательницы: русск. яз. **Каранулинъ** Палладій Валентиновичъ ст. сов. (Верхне-Береговая, д. Апашикова); **Стопневичъ** Марія Ивановна (Петропавлов., д. Нѣмцева); математики: **Крыловъ** Николай Ивановичъ стат. сов. (Образская, д. Ящонъ); **Царда** Людмила Игнатьевна (Пушкин., д. Боговскаго, кв. Креть); ариѳмет. и рисованія **Арбузова** Ольга Елеазаровна (Гоголевская, д. Мальма); исторіи и географіи **Галлеръ** Августъ Карловичъ стат. совѣт. (Успенская, д. Кюпцара); географіи **Дѣдикова** Надежда Ивановна (Застѣнная, д. Аристидовой); естествен. исторіи **Тихвинская** (она-же врачъ) Марія Петровна (Застѣнная, д. Стуколкиной); педагогики **Лавровъ** Иванъ Ивановичъ ст. совѣт. (Выползова слоб., д. Базунова); франц. яз. **Эвардъ** Фридрихъ Фридриховичъ ст. сов. (Гоголевская, д. Давыдова); **Жиглевичъ** Лидія Ивановна (Нарвская, соб. д.); нѣмецкаго языка **Луйгъ** Елизавета Вильфридовна (Успенская, д. Сиднищина); латинскаго яз. (вакансія); пѣнія **Никитинъ** Иванъ Семеновичъ тит. сов. (Выползова сл., соб. д.); руководѣлія **Динушкина** Варвара Ивановна (Верхне-Петропав., д. Бобовкина); учительн. пригот. класса **Штейнъ** Юлія Романовна (Успенская, д. Хвоинскаго); надзирательницы: **Вишнякова** Олимпиада Клементьевна (Застѣн., д. Стуколкиной № 25); **Иванова** Марія Ивановна (Никольскій пер., соб. д.); **Креть**

Татьяна Петровна (Пушкинская, д. Боговскаго); Куммисонъ Ольга Густавовна (Петровская горка, т. Гилля); Овсянникова Анна Павловна (у Богоявленской церк., д. Кузьмина); Столбушинская Варвара Васильевна (Пушкинская, соб. д.); Таннеръ Юлія Августовна (Пушкинская, д. Гельдта, кв. Пфундтъ).

## Частная женская гимназія Александровой.

(Гоголевская, д. № 6).

Начальница Сафонова Марія Ивановна (Гоголевская, д. Скворцовой); предсѣдатель педагогич. сов. Гроздовъ Василій Николаевичъ кол. сов. (Запсковье, Сѣнная площ., д. Теплова); законоуч.: Ляпустинъ Александръ Сергѣевичъ свящ. (Успенская, д. Успенской церкви); Юпашевскій Александръ Васильевичъ свящ. (Георгіев., д. Учит. Семинаріи); Евстратовъ Василій Ивановичъ священ. (Успенская, д. Логинова); преподав.: русск. языка и исторіи Панфилова Вѣра Петровна (уг. Сергіевской и Гоголевской); русск. яз. и географіи Берзина Арвида Эрнстовна (Губернат., домъ Шульгиной); преподав.: русск. яз. Половъ Владимиръ Ивановичъ кол. сов. (Георгіев., д. Беневской); метод. русск. языка Алексѣевъ Семенъ Ивановичъ н. ч. (Ст.-Новгород., д. Царева); педагогики Лавровъ Иванъ Ивановичъ ст. сов. (Выполз.-Берегов., д. Бадунова); преподав. ариѳм. Зоргенфрей Гедвига Адольфовна (Сергіевская, Старая-апт.); преподаватели: математ. Гриневичъ Викторъ Ксаверьевичъ (Успенская, д. Жанжарова, кв. Рейхенбаумъ); метод. ариѳм. Васильевъ Аркадій Ивановичъ (Георгіевская, д. Учительской Семинаріи); физики Архиповъ Θεодосій Васильевичъ (Георгіевск., д. Учит. Семинаріи); преподават.: естест. ист. Дѣдинова Надежда Ивановна (Застѣнная, д. Аристидовой); гигиены Тихвинская Марія Петровна (Застѣнная, д. Стуколкиной); франц. языка Кальверъ Эмма Федоровна (Архангельская, д. Гейера); нѣмец. яз. Вальднеръ Луиза Александровна (Выползова Береговая, д. № 3); руководвлія Штурмеръ Анжелика Карловна (Казанская, д. Дерюгиной); рисованія Жданко Анна Филипповна (Великолущ., д. Вознесенскаго монаст.); танцевъ Юрьевская Марія Павловна (Кохановскій бульв., д. Густавусъ); кл. надзират.: Лонинова Марія Николаевна (Запсковье, Сѣнная площ., д. Левлева); Зайцева Юлія Николаевна (Запсковье, Сѣнная пл., д. Лев-

лева); **Задѣленова** Антонина Васильевна (Форштадт., д. Козлова); препод. пѣнія **Тульчѣвъ** Іосифъ Ивановичъ стат. сов. (Сергіевская, соб. д.); законоуч.: лютеран. исповѣд. **Лаллингъ** Карлъ Ивановичъ пасторъ (Пушкинская, д. № 17); католическ. исповѣд. **Левговдъ** Францискъ Казимировичъ ксенздъ (Костельная); преподав. приготов. класса **Корзино** Вѣра Тимофеевна (Верхне-Петропавлов., д. Бобовкиной).

## Частная женская гимназія г-жи М. И. Агаповой.

(Сергіевская ул., д. Герасимова).

Предсѣдатель педагог. сов. **Ваддеевъ** Александръ Онисимовичъ стат. сов. (Губернатор., соб. д.); начальница гимназіи **Агапова** Марія Ивановна жена стат. сов. (Великолукская, соб. д.); штатныя: секретарь пед. сов. и преп. франц. яз. **Гей** Надежда Александровна (Великолукск., д. Пирожникова); препод. нѣм. яз. **Шурадэ** Берта Федоровна домашн. настав. (Архангельская, д. Дельвина); препод. исторіи **Каракулина** Вѣра Палладіевна домашн. наставн. (Верхне-Петропавловская, д. Апащикова); учительн. приг. класса **Шурадэ** Эмелина Федоровна домашн. наставн. (Архангельская, д. Дельвина); клас. надзират.: **Франіо** Аделина Федоровна домашн. наставн. (Сергіевская, д. Гельдта, кв. Беллавина); **Семизорова** Анна Владимировна домашн. учит. (Великолукская, д. Жанжарова); по найму: законоучители: **Цвѣтаевъ** о. Георгій Васильевичъ протоіерей (Завеличье, соб. д.); **Беллавинъ** Василій Ивановичъ свящ. (Кад. корп.); **Холмекій** Михайлъ діаконовъ (Кад. корп.); преподавательн. исторіи **Ахутина** Елена Никифоровна домашн. наставн. (Михайлов., д. № 3); преподав.: географіи **Ширгиновъ** Ильѣ Михайловичъ над. сов. (Успенская, I город. училищ.); физики **Друзинъ** Павелъ Валеріановичъ ст. сов.; географіи **Харинскій** Михайлъ Михайловичъ д. ст. с. (Запсковье, д. Егорова); физики и космогр. **Лавровъ** Владиміръ Степановичъ (Кад. корпусъ); русскаго и ариѳм. **Николаевъ** Александръ Николаевичъ (Пушкинская, д. Столбушин.); клас. надз.: **Анфимова** Екатерина Владимировна домашн. наст. (Старо-Новгор., соб. д.); **Розанова** Ольга Тимофеевна домашн. учит. (Новгородская, соб. д.); **Граудумъ** Леонтина Эрнстовна; препод.: природов. **Бриллиантовъ** Левъ Ивановичъ; гигиены **Маркиръ** Аркадій Федоровичъ докторъ (Петропавловская, д. Федор.); русскаго яз. **Рылова** Елена Пор-



фирьевна домашн. наставн. (Сергіевская, д. Нѣмцева); пѣнія **Ильинскій** Константинъ Васильевичъ; рукод. **Штюрмеръ** Анжелика Карловна (Казанская, д. Дерюгина); **Лаппингъ** Карлъ Ивановичъ пасторъ; **Левговдъ** Францискъ Казиміровичъ ксен зъ; рисов. **Герцъ** Ант. Михайловна домашн. учит. (Губернаторская, д. Бѣльскаго).

## Родительскій комитетъ при женской гимназіи М. И. Агаповой.

Предсѣдатель комитета **Мессингъ** Веніаминъ Ивановичъ над. сов. (Великолукк., д. Агаповой); замѣститель **Тимоновъ** Иванъ Петровичъ над. сов. (Гоголевская соб. д.), члены комитета: **Астреина** Лидія Петровна (Великолукк., д. Карузина); **Бибилова** Александра Петровна (Пушкинск., д. Пошивал.); **Кислякова** Каролина Яковлевна (Георгіевск., д. Околовича); **Цехновицеръ** Анна Ароновна (Сергіевская, д. Цехнов.); **Непенина** Клавдія Николаевна (Завеличье. соб. д.); **Семизорова** Анна Владиміровна (Успенская, д. Жанжарова); **Красова** Екатерина Николаевна (Верхне-Петропавловская, соб. д.); **Полякова** Ольга Аркадьевна (Арханг., д. Батова); **Гей** Надежда Александровна (Великол., д. Пирожникова); **Антоновскій** Александръ Николаевичъ (Завеличье, соб. д.); **Бородинъ** (Великол., Госуд. банкъ); **Гоняевъ** Александръ Михайловичъ (Сергіевская, II-е гор. уч.); **Герцъ** Василій Аполлоновичъ (Губернаторская, д. Бѣльскаго); **Костылевъ** Константинъ Григорьевичъ (Завеличье, соб. д.); **Гитцъ** Иванъ Ивановичъ (Троицкая аптека); **Волковъ** Михайль Ильичъ (Завеличье, соб. д.); **Семякинъ** Андрей Петровичъ (Успенская, соб. д.); **Тверьяновичъ** Захаръ Станиславовичъ (Великолукцкая, д. Кислинской); **Беллавинъ** Василій Ивановичъ свящ. (Кад. корп.); **Зигель** Сергѣй Аполлоновичъ (Спасская, д. Курносовой).

## Учительская Семинарія.

(Георгіевская, казенное зданіе).

Директоръ **Введенскій** Александръ Евгеніевичъ д. с. с. (Учит. Сем.); законоуч. **Юпашевскій** Александръ Васильевичъ свящ. (Учит. Сем.); наставники: русск. яз. **Малышевъ** Иванъ Васильевичъ ст. сов. (Учит. Сем.); естествов. и физ. **Архиповъ** Феодосій Васильевичъ н. ч. (Учит. Сем.); истор.

и географіи **Вельминъ** Константинъ Ивановичъ н. ч. (Учит. Сем.); математ. **Васильевъ** Аркадій Ивановичъ н. ч. (Учит. Сем.); пѣнія **Гривскій** Михаилъ Федоровичъ губ. секр. (Учит. Сем.); начальн. учил. **Тепляковъ** Алексѣй Михайловичъ пот. поч. гражд. (Учит. Сем.); ручн. труда и нач. учил. **Суетовъ** Алексѣевъ Алексѣевичъ н. ч. (Учит. Сем.); наставн. по найму: законоуч. лютер. испов. **Лалпингъ** Карлъ Ивановичъ пасторъ (уг. Пушкин. и Арханг., д. Гельдта); рисов. **Порфиридовъ** Алексѣй Михайловичъ кол. сов. (Георгиевская, д. № 3); музыки: **Гайки** Вильгельмъ Карловичъ н. ч. (Гоголевская, д. лютеран. школы); садоводства **Стеховскій** Василій Ивановичъ губ. секр. (Гоголевская, д. Плавскаго); врачъ **Трояновскій** Карлъ Федоровичъ ст. сов. (Сергиевская, д. № 56).

## Губернскій Училищный Совѣтъ.

Предсѣд. совѣта—губерн. предв. двор. **Лавриновскій** Николай Павловичъ гофм. Высочайшаго Двора д. с. с. (Спасская, соб. д.); члены: директ. нар. учил. **Ведровъ** Петръ Владимировичъ кол. ас. (Георгиевская, д. № 10); директ. Пск. Уч. Сем. **Введенскій** Александръ Евгеніевичъ д. с. с. (д. Учит. Сем.); предсѣд. губ. зем. упр. **Зубчаниновъ** Сергѣй Ивановичъ поруч. зап. гвардіи (Новгородская, д. Гусарова); непрем. членъ губерн. по зем. и гор. дѣл. присут. **Соколовскій** Илья Александровичъ д. с. с. (Успенская, д. Александрова); свящ. Возн. монаст. **Іеропольскій** Александръ Сумеоновичъ прот. (Великолупцкая, д. Никольской церкви);

## Уѣздный Училищный Совѣтъ.

(Новгородская, 21).

Предсѣдатель **Орловъ** Сергѣй Александровичъ д. с. с. (Верхне-Петропавловская, д. Кузнецова); члены: **Чудиновъ** Федоръ Федоровичъ ст. сов. (Новгородская, 21); **Арсеньевъ** Николай Николаевичъ ст. сов. (Архангельская, 6); **Гоняевъ** Александръ Михайловичъ над. сов. (Сергиевская, 1-е гор. учил.); **Востоковъ** Владиміръ Іоанновичъ свящ. (Выползова слоб., соб. д.); **Назимовъ** Владиміръ Владимировичъ отст. гвардіи поруч. (Сергиевская, д. Гельдта); **Крейтеръ** Леонидъ

Богдановичъ канд. правъ (Успенская, д. Жанжарова);  
 Петерсенъ Вильгельмъ Гуговичъ н. ч. (с. Паниковичи);  
 Кампаръ Эдуардъ Ивановичъ губ. секр. (Казанская, д.  
 Носонкова); директ. Пск. учит. сем., земск. нач. и земск.  
 врачи.

## Дирекція Народныхъ Училищъ.

(Георгиевская, д. № 10).

Директоръ народн. учил., Пск. губ. **Ведровъ** Петръ Влади-  
 мировичъ кол. ас. (Георгиевская, д. № 10); инспект. нар.  
 учил. I уч. Пск. уѣзда **Чудиновъ** Федоръ Федоровичъ ст.  
 сов. (Новгородская, д. Ф доровой); инсп. нар. учил. II уч.  
 Псковск. уѣз. **Арсеньевъ** Николай Николаевичъ кол. ас.  
 (Верхне-Береговая, д. Ефремова); инсп. нар. учил. 3 района  
 Пск. губ. **Никольскій** Гавріиль Ивановичъ кол. сов. (Губер-  
 наторская д. свящ. Березскаго); дѣлопроизв. дирекціи  
**Романовъ** Адріанъ Михайловичъ кол. рег. (Вышолзова сл.,  
 соб., д.).

Начальныя училища, состоящія въ вѣдѣніи Дирекціи  
 народныхъ училищъ.

Въ гор. Псковѣ.

I-е высшее начальное училище.

(Сергиевская ул., № 2).

Почетный попечитель **Батовъ** Петръ Діонисіевичъ  
 (Завеличье, соб. д.); завѣдывающій учил. **Гоняевъ** Алек-  
 сандръ Михайловичъ над. сов. (зданіе I высшаго начальн.  
 училища); законоучитель **Чернозерскій** Василій Іоанновичъ  
 свящ. (Каѳедральный соборъ); учителя: **Бриллиантовъ** Левъ  
 Ивановичъ кол. сов. (зданіе I высш. начальн. училища);  
**Шиллеръ** Павелъ Александровичъ над. сов. (зданіе I высш.  
 начальнаго учил.); **Шишовъ** Михаилъ Николаевичъ кол. сек.  
 (Запсковье, Образская, д. Воробьева); учитель графичес-

кихъ искусствъ **Зазулинъ** Владимиръ Алексѣевичъ (Запсковье, Нарвская, д. Теплова); врачъ **Бродскій** Илья Александровичъ кол. ас. (Пушкинская, д. Гельдта); учитель пѣнія **Ильинскій** Константинъ Васильевичъ (Покровскій пер., церк. домъ).

## II-е высшее начальное училище.

(Успенская, д. Токаревича).

Завѣдующій училищемъ **Ширгиновъ** Илья Михайловичъ над. сов. (кз. при училищѣ); законоучитель **Юпашевскій** Алексѣй Яковлевичъ свящ. (Каѳедральный соборъ); учитель **Игнатьевъ** Николай Дмитриевичъ сост. въ X классѣ (Кохановскій бульв. д. № 24, Барышникова); исп. обяз. учит. **Зубова-Коробова** Евгенія Николаевна (Выползова сл. д. Романова); учителя: граф. искусствъ **Долговъ** Михаилъ Агаповичъ н. ч. (Завеличье, Рижскій пр., д. Лузиной); гимнастики **Николаевъ** Василій Константиновичъ поручикъ (Успенская, д. Токаревичъ); Врачъ уч. **Кацнельсонъ** Шебшель Моисеевичъ кол. ас. (Сергѣевская, д. Гессе); учитель пѣнія **Ильинскій** Константинъ Васильевичъ н. ч. (Покровскій пер.); учительница нѣм яз. **Шурадэ** Берта Федоровна (Архангельская, д. Дельвина)

## Ольгинская женская прогимназія.

(Новгородская, д. Граудумъ).

Предсѣлатель педагогическаго совѣта **Помяловскій** Михаилъ Ивановичъ ст. сов. (Псков. Сергѣевское Реальное училище); начальница прогимн. **Де-Барани** Аріадна Николаевна (Новгородская, д. Федоровой); законоуч. **Стяговъ** Гавріиль Гавріилъевичъ свящ. (Губернаторская, д. Березскаго); кл. надзират.: **Георгизонъ** Анна Ѳадлѣевна (Мишарина гора, д. Георгизонъ); **Воробьева** Софія Дмитриевна; (Новгородская, д. Граудумъ); преподават.: **Жданко** Александра Ивановна (Запсковье, д. Жданко); **Зоргенфрей** Гедвига Адольфовна (Пушкинская, д. Зоргенфрей); **Іеропольская** Марія Дмитриевна (Новгородская, д. Граудумъ); **Раковская** Доротея Леопольдовна (Великолукская, д. Лапот-

никовой); **Смольяхина** Елизавета Ивановна (Новгородская, д. Граудумъ); **Тюнегова** Софія Алексѣевна (Новгородская, д. Тюнегова).

## Частные счетоводн. курсы **М. М. Лисовскаго.**

Счетоводство, коммерческ. и финансовыя вычисленія, завѣд. курсами **Лисовскій** Митрофанъ Митрофановичъ (Губернаторская, д. 18, кв. 25); торговое и вексельное право **Огнянниковъ** Николай Алексѣевичъ (Гоголевская, д. Архипенко); исторія торговли **Игнатьевъ** Николай Дмитриевичъ (Кохановскій бульв., д. № 24); коммерч. корреспонденція **Семякинъ** Андрей Петровичъ (Успенская, соб. д.); коммерческая практика **Харламовъ** Николай Ивановичъ (Архангельская ул.); вычисленіе на счетахъ **Гросвальдъ** Эмилій Ивановичъ (Петровская мельница); секретарь курсовъ **Сапожниковъ** Дмитрій Ивановичъ (Гоголевская, д. 6, кв. 7).

## Нѣмецкая прогимназія при лютеранской церкви св. Іакова.

(Губернаторская ул., д. Лютеранской церкви).

Завѣдующій прогимназіей **Югансонъ** Карлъ Ивановичъ, стат. сов. (Плоская, д. Гринсона); членъ церковнаго совѣта, законоучитель пасторъ **Горнбергъ** Гаральдъ Константиновичъ канд. Юрьевскаго универс. (Губернаторская, д. Лютеранской церкви); начальница прог. и препода. нѣмец. яз., Закона Божія и руководѣлія **Христіани** Маргарита Васильевна домашн. учит. (Губернаторская, д. Гельдта); преподаватели и преподавательницы: нѣмецк. яз., Закона Божія **Раухъ** Евгенія Корнильевна домашн. уч. (Архангельская, д. Дельвина); русск. яз., ариѳм. и исторіи **Меньщикова** Марія Александровна домашн. уч. (Присутствен. мѣста, кв. смотрителя); Закона Божія православи. **Юпашевскій** Александръ Васильевичъ свящ. (зд. Учит. сем.); географ. и франц. яз. **Ширеръ** Валерія Адольфовна домашн. уч. (Пушкинская, д. Пошивалова); естествовѣдѣнія **Тихвинская** Марія Петровна домашн. наставница (Петровскія ворота, д. Стуколкина); русск. яз. и ариѳмет. **Игнатовичъ** Елена Витольдовна домашн. уч. (Верхне-Петропавловская,

д. Игнатовича); нѣмецк. яз. и ариѳметики **Мейеръ** Гедвига Генриховна домашн. уч. (Запсковье, д. Мейера); чистописанія **Бетцельнъ** Алиса Августовна домашн. уч. (Плоская, д. Шмидта); надзирательница **Прейсфрейндъ** Берта Александровна (Пушкинская, д. Пошивалова).

## Эстонское 2-хъ кл. частное училище.

(Гоголевская, д. № 8).

Предсѣдатель попеч. **Уйбопу** Оскаръ Петровичъ (Образская, № 26); старшина **Ребане** Юрій Яковлевичъ над. сов. (Сергѣевская, д. бар. Медема); завѣд. училищ. учит. **Тедеръ** Якобъ Густавовичъ (Гоголевская, д. № 8, эстонск. учил.); учительница **Шетлеръ** Альма Александровна (Запсковье, Образская, д. Шетлера)

## 2-хъ кл. жел.-дорожное училище.

(Петербургское шоссе, д. № 67).

Попечит. учил. **Вишняковъ** Григорій Александровичъ инж. над. сов. (ст. Псковъ I, казен. кв.); завѣд. учил. учит. **Кудрявцевъ** Иванъ Игнатьевичъ поч. гражд. (при учил. каз. кв.); законоуч. правосл. вѣроиспов. **Стяговъ** Гавріилъ Гавріиловичъ свящ. (Губернаторская, д. Березскаго); законоуч. рим.-католич. вѣрѳисп. **Левговдъ** Францискъ Казимировичъ ксендзъ (Златоустовскій пер., д. рим.-кат. костела); учительницы: **Кудрявцева** Марія Игнатьевна (каз. кв. при учил.); **Владмирова** Марія Петровна (при учил.); **Максимова** Елизавета Евграфовна (Петровская горка, д. Бузыниной); учителя: **Шировъ** Александръ Дементьевичъ н. ч. (Петровскій пос., д. Бобовкиной, кв. № 2); **Артемьевъ** Евфимъ Артемьевичъ н. ч. (при учил.); учительница рукодѣлія **Образцова** Марія Петровна (Старо-Новгородская, д. Кукиса); учит. пѣнія **Гривскій** Михаилъ Ѳедоровичъ губ. секр. (при Учит. Сем.); учил. гимнаст. и воен. строя **Затеплинскій** Николай Александровичъ кап. 93 п. Иркутскаго п. (Кохановскій бульв., д. Смирнова).

**Министерское I-е приходское мужское училище.**

(Успенская, д. Окуневоѣ).

Законоуч. Востокѣ Василій Василіевичъ свящ. (Губернаторская, д. единовѣрч. церкви); учитель, завѣд. учил. Чубаревъ Сергѣй Ивановичъ кол. рег. (Училище); учит. Стехновскій Василій Ивановичъ губ. секр. (Михайловская, 1);

**Министерское II-е приходское мужское училище.**

(Верхне-Петропавловская, д. Бибиковой).

Законоуч. Королевъ Алексій Петровичъ прот. (Запсковье, Образская, соб. д.); завѣд. училищ. Никитинъ Федоръ Никитичъ кол. рег. (Училище).

**Министерское III-е приходское мужское училище.**

(Верхне-Петропавловская, д. Бибиковой).

Законоуч. Королевъ Алексій Петровичъ прот.; учительница Никитина Анна Степановна (Училище).

**Министерское I-е приходское женское училище.**

(Рижское шоссе).

Законоуч. Горожанскій Іоаннъ Василіевичъ свящ. (Завеличье, Мирожская, соб. д.); учительница Ладыгина Лидія Ивановна (Училище).

**Министерское II-е приходское женское училище.**

(Георгиевская, д. Макаровой).

Законоуч. Низовскій Іоаннъ Іоанновичъ прот. (Великолукская, д. Вознесен. мон.); учительница Дмитриева Елизавета Васильевна (Училище).

**Министерское III-е приходское женское училище.**

(Рижское шоссе).

Законоуч. Горожанскій Іоаннъ Васильевичъ свящ. (Завеличье, Мирожская соб. д.); учит. Бахирева Наталя Ивановна.

**Министерское IV-е приходское женское училище.**

(Георгиевская, д. Макаровой).

Законоуч. Низовскій Іоаннъ Іовнновичъ прот. (Вознесенскій монаст.); учительн. Чудинова Александра Петровна (Новгородская, д. 21);

**Городское приходское мужское училище.**

(Гоголевская).

Законоуч. Корольевъ Александръ Петровичъ прот. (Запсковье соб. д.); учитель Чистовскій Смарагдъ Михайловичъ губ. секр. (Училище); учительн. Чистовская Надежда Яковлевна (Училище).

**Городское Александровское мужское приходское при сиротскомъ отдѣленіи.**

(Завеличье).

Законоуч. Цвѣтковъ Павель Васильевичъ прот (Завеличье); завѣд. училищ. Марковскій Василій Флоровичъ губ. секр.; уч. Черниговскій Иванъ Васильевичъ губ. секр.

**Земское Александровское Петрово-Посадское приходское училище.**

(Старо-Новгородская, д. Уѣзднаго Земства).

Законоуч. Головацкій Аполлинарій свящ.; завѣд. учил. Коршуновъ Василій Кононовичъ н. ч. (Училище); учительн. Строганова Марія Сергѣевна.



### **Земское приходское мужское училище.**

[Запсковье, д. Ильинской Общины].

Законоуч. Королевъ Александръ Петровичъ прог.; завѣд. учил. Волотовскій Александръ Самсоновичъ губ. секр. (Училище); учителя: Алексѣевъ Михаилъ Васильевичъ губ. секр. (Училище); Болбуковъ Петръ Михайловичъ кол. рег.

### **Земское приходское женское училище.**

(Запсковье, д. Ильинской Общины).

Законоуч. Рудаковъ Василій Ильичъ діаконъ; завѣд. учил. Чунова Александра Ивановна (Училище); учительн.: Яковлева Елизавета Петровна (Училище); Колосова Капитолина Степановна.

### **Частное женское училище III разр. Самсонъ.**

(Гоголевская, соб. д. № 27).

Содержательница училища Самсонъ Алида Григорьевна (училище); законоучитель Чернозерскій Василій Іоанновичъ свящ. (д. кафедр. собора); учительница: Сергѣева Александра Сергѣевна (училище); Самсонъ Эмилиа Григорьевна (училище).

### **Частный пансіонъ Штернштраль.**

(Новгородская, д. № 21).

Содержательница Штернштраль Леонтина Борисовна (училище); учительницы: Штернштраль Александра Борисовна (училище); Ефимова Ольга Петровна; законоучитель Рудаковъ Василій Ильичъ діаконъ.

### **Частное училище III разр. Закликовской.**

[Успенская ул.].

Содержательница Закликовская Александра Іуліановна (училище); законоучитель Сахаровъ Александръ Александровичъ протодіаконъ.

**Частное училище III разр. Гасконской.**

[Губернаторская ул., д. Бродскаго].

Содержательница Гасконская, Антонина Александровна (училище); законоуч. Королевъ Алексій Петровичъ прот.

**Мужское и женское начальныя народныя училища Римско-Католическаго благотворительнаго общества.**

(Георгиевская, д. Вериго).

Учительницы: польскаго языка Снѣшко Марія Клепперовна; арифметики Томашевская Жозефина Антоновна (Гоголевская, соб. д. № 50); русскаго яз. Юшкевичъ Текля Францевна (Успенская, д. свещ. Златинскаго).

**Латышское лютеранское начальное народное училище.**

(Гоголевская, № 8).

Учитель Гайки Вильгельмъ Карловичъ.

**Рисовально-техническіе классы.**

(Поганкины Палаты).

Преподаватель Кореньевъ Петръ Максимовичъ кол. сов. (костельный пер., д. Черехинскаго).

Училища, находящіяся въ Псковскомъ уѣздѣ.

**Печерское 2-хъ кл. министерское училище.**

(Приг. Печеры).

Законоучитель Мутовозовъ Михаилъ Аѳонасіевичъ свещ. (Печеры); завѣд. учил. Бѣляевъ Иванъ Петровичъ (Печеры); учитель Шконовъ Михаилъ Павловичъ (Печеры).

**Печерское I кл. министерское училище.**

(Приг. Печеры).

Законоучит. **Мутовозовъ** Михаилъ Аонасьевичъ свящ. (Печеры); учительница **Чудинова** Клавдія Петровна (учил.).

**Лавровское 2-хъ кл. министерское училище.**

(Лавры).

Почетный блюститель **Зарри** Артуръ Петровичъ (Лавры); законоучитель **Яковлевъ** Павелъ Яковлевичъ пеаломщ. (Щемерицы); завѣд. учил. **Донбергъ** Павелъ Федоровичъ (училище); учитель **Цимбуль** Петръ Яковлевичъ (училище); учительница нѣм. яз. и музыки **Донбергъ** Ольга Антоновна (училище).

**Талабское 2-хъ кл. министерское училище**

(Сел. Талабскъ, Остенск. в.).

Законоучитель **Колосовъ** о. Леонидъ свящ. (п. о. Талабскъ); учитель-завѣдующій **Ивановъ** Павелъ Ивановичъ; учителя: **Карзовъ** Ниль Ивановичъ; **Алексѣевъ** Алексѣй Алексѣевичъ.

**Славковское 2-хъ кл. министерское училище.**

(Сел. Славковичи, Славков. в.).

Законоучитель **Загорскій** о. Андрей свящ. (ст. Б-Никольскъ); учитель-завѣдующій **Трофимовъ** Алексѣй Трофимовичъ; учительница **Кійсъ** Лидія Кронидовна.

**Пикалихинское I кл. министерское училище.**

(Ст. Быстро-Никольское).

Законоучитель **Любимовъ** о. Александръ свящ. (ст. Б.-Никольскъ); учитель-завѣдующій **Болашевъ** Николай Васильевичъ.

**Черехское I кл. министерское училище.**

(Сел. Череха).

Законоучитель Заклинскій о. Александръ діаконъ (дачная мѣстность «Череха» Псковск. у.); учитель—завѣдующій Семеновъ Алексѣй Семеновичъ.

**Чирское I кл. министерское училище.**

(Ст. Черская, Сѣверо-Запад. ж. дор.).

Законоучитель Гривскій о. Сумеонъ свящ. (ст. Черская, С.-В. ж. д.); учитель—завѣдующій Горскій Григорій Васильевичъ; учительница Рогозина Марія Ивановна.

**Земскія школы.**

Александровская Петрово-Посадская (въ г. Псковѣ) учит. Коршуновъ Василій Кононовичъ, Авдашевская (Изборской в.) учит. Костыгова Татьяна Дмитриевна, Артюшинская (Видедебской вол.) учит. Козлова Елена Ермолаевна, Болдинская (Мелеховской в.) учит. Ефимова Зинаида Федосѣевна, Болотовская (Палкинской в.) учит. Иванова Любовь Васильевна, Больше-Кулисская (Слобод. в.) учит. Лаврентьевъ Иванъ Лаврентьевичъ, Боровиковская (Изборской вол.) учит. Острейская Елизавета Михайловна, Бубневская (Докатовской в.) учит. Павлова Марія Николаевна, Будовижская (Слобод. в.) учит. Павловъ Александръ Павловичъ, Быстрцовская (Видедебской в.) учит. Бибикина Раиса Ивановна, Вагановская (Сидоровской вол.) учит.: Бабаевъ Иванъ Васильевичъ, Гусева Ольга Васильевна, Валдинская (Печерской вол.) учит. Костина Клавдія Федоровна, Васильевская (Палкинской в.) учит. Малиновская Клавдія Васильевна, Вастецкая (Остенской вол.) учит. Вальцева Анна Александровна, Ваулинская (Пеково-Градской в.) учит. Боброва Антонина Дмитриевна, Верхне-Мостская (Докатовской в.) учит. Корныльевъ Василій Корныльевичъ, Верхне-Островская (Остенской в.) учит. Меньшиковъ Петръ Васильевичъ, Верхолинская (Остенской вол.) учит. Беркуль Зинаида Степановна, Висицкая (Изборской в.) учит. Петрова Пелагея Петровна, Владиміро-Выбутская (Логановской в.) учит. Егоровъ Николай Егоровичъ, Воробьев-

ская (Виделибской в.) учит.: **Малининъ** Иванъ Ивановичъ, **Адашкевичъ** Александра Фаддѣевна, **Высотская** (Виделиб. в.) учит. **Смирновъ** Павелъ Евд кимовичъ, **Гавриловская** (Палкинской вол.) учит. **Баранова** Анна Матвѣевна, **Галковская** (Торошинской вол.) учиг. **Быстрова** Таисія Ивановна, **Гагловская** (Изборской вол.) учит. **Костюкова** Анна Ивановна, **Гальчихинская** (Заборовской в.) учит. **Розановъ** Дмитрій Никандровичъ, **Дубровичская** (Славковской в.) учит. **Трофимова** Марія Павловна, **Гоголевская** (Логазовской в.) учит. **Солнцева** Людмила Ивановна, **Городищенская** (Слободской вол.) учит. **Пауликъ** Александръ Андреевичъ, **Горко-Лебедовская** (Печерской в.) учит. **Виноградова** Александра Даниловна, **Грихневская** (Печерской вол.) учит. **Гессе** Зинаида Дмитріевна, **Горско-Каменская** (Виделибской вол.) учит. **Золотова** Александра Александровна, **Гревельская** (Паниковской в.) учит. **Горинъ** Михаилъ Ивановичъ, **Гудовская** (Докатов. в.) учит. **Рясенская** Марія Ивановна, **Демяницкая** (Докатов. в.) учит.: **Григорьевъ** Андрей Григорьевичъ, **Егорова** Александра Егоровна, **Давыдова-Конецкая** (Печерской вол.) учит. **Богданова** Зинаида Георгіевна, **Дмитро-Софійская** (Логазовской в.) учит. **Горожанская** Елена Матвѣевна, **Добрывитская** (Прудской вол.) учит. **Колюковская** Александра Александровна, **Дубровская** (Печер. вол.) учит. **Кузьмина** Марія Георгіевна, **Дубононская** (Пикалихинской в.) учит. **Рѣшетова** Елизавета Михайловна, **Дуловская** (Прудской в.) учит. **Ефимова** Александра Михайловна, **Дурковская** (Паниковской вол.) учит. **Мартынова** Зинаида Ивановна, **Девонисовская** (Заборов. вол.) учит. **Готлибова** Антонина Павловна, **Емельяновская** (Виделибской вол.) учит. **Адиксъ** Евгенія Касперовна, **Ершовская** (Прудской вол.) учит. **Бойковъ** Михаилъ Аркадьевичъ, **Жезловская** (Торошинской вол.) учит. **Лебедева** Нина Александровна, **Заборовская** (Заборвской вол.) учит.: **Бударинъ** Иванъ Михайловичъ, **Харкевичъ** Агнія Васильевна, **Загорская** (Пикалихинской вол.) учит. **Рѣпкинъ** Дмитрій Васильевичъ, **Залѣсская** (Печерской вол.) учит. **Станиславова** Анна Александровна, **Замогильская** (Заборовской вол.) учит. **Волковъ** Николай Сергѣевичъ, **Запольская** (Палкинской вол.) учит. **Ракитина** Марія Васильевна, **Запоровская** (Жуковской вол.) учит. **Ильинъ** Семень Ильичъ, **Звенковская** (Логазовской в.) учит. **Романова** Лидія Александровна, **Зубовская** (Пикалихинской вол.) учит. **Ковалевская** Екатерина Ивановна, **Иваново-Болотская** (Печерской в.) учит. **Фасановъ** Сергѣй Петровичъ, **Изборская** (Изборской вол.) учит. **Гаршиекъ** Александра Ивановна, **Ильинщенская** (Торошинской вол.) учит. **Иванова** Екатерина Николаевна, **Индѣевская** (Докатов. вол.)

учит. **Алексѣева** Ольга Петровна, **Игнашевская** (Печерск. в.)  
учит. **Даушъ** Софія Николаевна, **Казиборская** (Славков. в.)  
учит. **Воано** Евлампія Ивановна, **Кашинская** (Палкин. вол.)  
учит. **Соколова** Пелагея Петровна, **Кирилловская** (Славков-  
ской вол.) учит. **Елецкая** Марія Алексѣевна, **Киселевская** (Ви-  
делибской вол.) учит. **Двинскій** Никодимъ Владиміровичъ,  
**Козловичская** (Прудской в.) учит. **Моисеевъ** Никаноръ Мои-  
сеевичъ, **Корловская** (Логановской вол.) учит.: **Никандровъ**  
**Яковъ** Никандровичъ, **Никандрова** Александра Александров-  
на, **Корныхновская** (Пикалихинской вол.) учит. **Адашкевичъ**  
**Елизавета** Фаддѣевна, **Косыгино-Горская** (Избор. вол.) учит.  
**Семеновъ** Александръ Семеновичъ, **Котелевичская** (Псково-  
Градской вол.) учит. **Віертъ** Анна Адольфовна, **Клубовская**  
(Заборовской вол.) учит. **Лагунъ** Николай Ивановичъ, **Кро-  
товская** (Докатовской вол.) учит. **Смирновъ** Алексій Гавріи-  
ловичъ, **Кривоселковская** (Докатовской вол.) учит. **Прозорова**  
**Анна** Никифоровна, **Крутецкая** (Докатовской вол.) учит. **Лы-  
сина** Елизавета Антоновна, **Крюковская** (Остен. вол.) учит.  
**Павловъ** Василій Павловичъ, **Кулейская** (Слобод. вол.) учит.  
**Колюковскій** Михаилъ Ивановичъ, **Ложневская** (Псковоград-  
ской вол.) учит. **Морозовъ** Иваъъ Терентьевичъ, **Ланево-  
Горская** (Мелехов. вол.) учит. **Полякова** Варвара Васильевна,  
**Лезковская** (Заборовской в.) учит. **Ивановъ** Александръ Ива-  
новичъ, **Локотская** (Виделибской в.) учит. **Карамышева** Марія  
Гавріиловна, **Лопатинская** (Мелеховской в.) учит. **Эксцельсовъ**  
**Петръ** Николаевичъ, **Лукинская** (Изборской в.) учит. **Преоб-  
раженская** Елизавета Константиновна, **Лыбэвская** (Слобод-  
ской вол.) учит.: **Селюгинъ** Иванъ Тимофеевичъ, **Саллакъ**  
**Зинаида** Петровна, **Мало-Заборовская** (Славковской в.) учит.  
**Евстифеева** Вѣра Александровна, **Мало-Пещевицкая** (Мелехов-  
ской вол.) учит. **Смирновъ** Павелъ Федоровичъ, **Марамор-  
ская** (Пикалихинской в.) учит. **Скринская** Вѣра Николаевна,  
**Медовская** (Слободской в.) учит. **Николаевъ** Дмитрій Нико-  
лаевичъ, **Мелетовская** (Виделиб. вол.) учит. **Малининъ** Дмит-  
рій Ивановичъ, **Малинина** Александра Петровна, **Мильцевская**  
(Изборской в.) учит. **Архипова** Іуліана Феокістовна, **Мит-  
ковичская** (Печерской в.) учит. **Евдокимова** Софія Констан-  
тиновна, **Молодейская** (Жуковской в.) учит. **Бѣлусовъ** Васи-  
лій Михайловичъ, **Бѣлоусова** Татьяна Ивановна, **Моложевская**  
(Печерской вол.) учит. **Труслить** Андрей Петровичъ, **Монь-  
шинская** (Заборовской в.) учит. **Павловъ** Иванъ Павловичъ,  
**Мурьшкинская** (Псковоградской в.) учит. **Жданко** Ольга Ива-  
новна, **Назимовская** (Мелеховской в.) учит. **Лебедевъ** Федоръ  
Дмитріевичъ, **Невадицкая** (Пикалихинской в.) учит. **Лаксъ**  
Дмитрій Михайловичъ, **Некловская** (Логановской в.) учит.

Минина Александра Яковлевна, Никольская (Прудской в.)  
 учит. Пирогова Екатерина Кирилловна, Обижская (Остенской в.)  
 учит. Рымша Марія Александровна, Тешевицкая (Изборской в.)  
 учит. Любомирскій Василій Капитоновичъ, Оклюдицкая (Меле-  
 ховской в.) учит. Ефимовъ Иванъ Ефимовичъ, Ефимова Ольга  
 Александровна, Ольгинская (Остенской в.) учит. Кудрявцева  
 Евгенія Ивановна, Остенская (Остенской в.) учит. Красного-  
 родская Александра Васильевна, Паневская (Логозовской в.)  
 учит. Пашкевичъ Евгенія Юліановна, Паниковская (Паников-  
 ской в.) учит. Васильевъ Павелъ Васильевичъ, Шевтанова  
 Ольга Николаевна, Петская (Славковской в.) учит. Цвинева  
 Варвара Михайловна, Переносовская (Славковской в.) учит.  
 Гавриловъ Василій Гавриловичъ, Печерская (Печорской в.)  
 учит. Бѣляева Ольга Петровна, Подвязская (Жуковской в.)  
 учит. Савельева Ксенія Лаврентьевна, Поддубская I (Лого-  
 зовской в.) учит. Абросимова Александра Силовна, Поддуб-  
 ская II (Изборской в.) учит. Саллакъ Марія Петровна, Порѣч-  
 ская (Виделибской в.) учит. Яковлевъ Петръ Яковлевичъ,  
 Полонская (Пикалихинской в.) учит. Фестинская Анастасія  
 Петровна, Прощаницкая (Пикалихинской в.) учит. Скринская  
 Евгенія Николаевна, Прудская (Прудской в.) учит. Петровъ  
 Григорій Петровичъ, Приходская женская (г. Псковъ) учит.  
 Чунова Александра Ивановна, Яковлева Елизавета Петровна,  
 Колосова Капитолина Степановна, Дикушкина Варвара Ива-  
 новна, Приходская мужская (г. Псковъ) учит. Волотовскій  
 Александръ Самсоновичъ, Алексѣевъ Михаилъ Васильевичъ,  
 Белбуковъ Петръ Михайловичъ, Ракитская (Докатовской в.)  
 учит. Ивановъ Василій Зиновьевичъ, Ряшевская (Мелехов-  
 ской в.) учит. Иванова Анастасія Ивановна, Рожницкая (За-  
 боровской в.) учит. Столыгво Лидія Александровна, Ростов-  
 ская (Жуковской в.) учит. Иванова Александра Константи-  
 новна, Ручейковская (Пикалихинской в.) учит. Ильинская  
 Наталья Васильевна, Рыковская (Мелеховской в.) учит.  
 Галина Марія Θεодуловна, Рѣчкинская (Жуковской в.) учит.  
 Вѣнковъ Наталья Васильевна, Рябовская (Сидоровской в.)  
 учит. Чубарева Ольга Петровна, Рюжская (Сидоровской в.)  
 учит. Кислякова Вѣра Владиміровна, Селятинская (Виделиб-  
 ской в.) учит. Алексѣева Елена Федоровна, Селищенская (Сло-  
 бодской в.) учит.: Цвѣтковъ Константинъ Павловичъ, Смир-  
 новъ Федоръ Павловичъ, Симано-Яхновская (Торошинской в.)  
 учит. Орѣховъ Василій Петровичъ, Синицинская (Палкин-  
 ской в.) учит. Карузина Александра Алексѣевна, Скрыпов-  
 ская (Славковской в.) учит. Булынина Марія Яковлевна,  
 Слободская (Слободской в.) учит.: Порозовъ Николай Андре-  
 вичъ, Парманъ Иванъ Юсифовичъ, Смолинская (Палкинской в.)

учит.: Макаровъ Иванъ Ивановичъ, Эксцельсева Анна Александровна, Сторонейская (Пикалихинской в.) учит. Болбукова Лидія Петровна, Сорокинская (Заборовской в.) учит. Соловская Марія Николаевна, Сторопская (Остенской в.) учит. Ямщиковъ Алексѣй Ивановичъ, Сосновская (Городской в.) учит. Волянская Мелетина Венедиктовна, Стремуткинская (Сидоровской в.) учит. Соколовскій Алексѣй Семеновичъ, Сумецкая (Докатовской в.) учит. Лебедевъ Сергѣй Степановичъ, Сумская (Славковской в.) учит. Рождественская Марія Ильинична, Заборѣцкая (Печерской в.) учит. Теплякова Надежда Алексѣева, Сѣннская (Изборской в.) учит. Евдокимова Наталья Константиновна, Тешковская (Докатовской в.) учит. Федоровъ Яковъ Федоровичъ, Тайловская (Печерской в.) учит. Артемьевъ Иванъ Ананьевичъ, Толвицкая (Остенской в.) учит. Мягковъ Василій Ипполитовичъ, Томасово-Горская (Слободской в.) учит. Стехновская Серафима Васильевна, Торошинская (Торошинской в.) учит. Семеновъ Сергѣй Семеновичъ, Троицко-Поддубская (Пикалихинской в.) учит. Тиханова Александра Петровна, Трубниковская (Пикалихинской в.) учит. Иванова Екатерина Павловна, Тулицкая (Остенской в.) учит. Ивановъ Павелъ Ивановичъ. Тямшанская (Логазовской в.) учит. Козлова Анна Ермолаевна, Улановская (Печерской в.) учит. Мордвиновъ Федоръ Максимовичъ, Харлапковская (Палкинской в.) учит. Куликова Елизавета Ивановна, Хотицкая (Псковоградской в.) учит. Никитинъ Николай Никитичъ, Черневская (Остенской в.) учит. Шутова Марія Федоровна, Черняковская (Псковоградской в.) учит. Лазарева Анна Александровна, Гниловецкая (Пикалихинской в.) учит. Романовская Анна Яковлевна, Шаневская (Славковской в.) учит. Русецкая Марія Гавриловна, Шахновская (Заборовской в.) учит. Смѣтанина Любовь Ивановна, Шемякинская (Докатовской в.) учит. Столыгво Марія Александровна, Щемерицкая (Паниковской в.) учит.: Федоровъ Григорій Федоровичъ, Мининъ Андрей Семеновичъ, Бзжинская (Палкинской в.) учит. Меньшихова Зинаида Дмитриевна, Головинская (Печерской в.) учит. Эльсть Марія Семеновна. Гусаковская (Прудской в.) учит. Александровъ Александръ Александровичъ, Пачновская (Печерской в.) учит. Колосова Евгенія Андреевна, Подвишенская (Логазовской в.) учит. Степановъ Семень Степановичъ.

---



## Духовное Вѣдомство.

### Православнаго исповѣданія.

Епархіальный преосвященный **Евсевій** епископъ Псковскій и Порховскій.

Секретарь при архіереѣ Печанскій **Михаилъ** Григорьевичъ тит. сов.; экономя архіерейскаго дома **Гавриловъ** Леонтій Гурьяновичъ свящ.; регентъ архіерейскаго хора **Гривскій** **Михаилъ** Ѳеодоровичъ губ. секр.; іеромонахи: **Андрей** и **Георгій**.

## Духовная Консисторія.

(г. Псковъ).

Члены консисторіи: **Лавровскій** **Михаилъ** Ипполитовичъ протоіерей; **Смиречанскій** **Василій** Діомидовичъ протоіерей (Петровская горка, соб. д.); **Кустовъ** **Павель** Тимофеевичъ протоіерей (Великолущкая, д. Никольск. церк.); **Колобовъ** **Ѳеодоръ** Васильевичъ свящ. (Мишарина гора, церков. д.); сверхштатный членъ іеропольскій **Александръ** Семеновичъ протоіерей (Великолущкая, д. Вознесенск. мон.); секретарь **Бариловъ** **Іосифъ** Никитичъ кол. сов.; столо. ачальники: **Рясенскій** **Дмитрій** Алексѣевичъ кол. ас. (Запсковье, Образская, д. Юсова); **Стехновскій** **Иванъ** Ивановичъ кол. ас. (Петровск. пос. соб. д.); **Мархиль** **Ѳома** Михайловичъ кол. ас. (Завеличье, Никольская, д. Шевтановой); **Жемчужинъ** **Николай** Петровичъ кол. ас. (Завеличье, Княже-Владимірская, д. Шоффъ); казначей и смотритель зданія **Цвѣтковъ** **Николай** Петровичъ кол. ас. (зд. духовн. консистор.); архивариусъ **Вознесенскій** **Алексѣй** Гавриловичъ тит. сов. (Сергіевская, д. Соловьевой); регистраторъ (вакансія).

## Псковскій церковно-историко-археологическій Комитетъ.

Почетный предсѣдатель комитета преосвященный **Евсевій** епископъ Псковскій и Порховскій.

Совѣтъ комитета: предсѣдатель **Ляпустинъ** **Александръ** Сергѣевичъ свящ. (Успенская, церк. д.); товарищъ предсѣдателя іеропольскій **Александръ** Семеновичъ протоіерей

(Никольскій пер., д. Иванова); хранитель музея Грацилевскій Василій Дмитріевичъ препод. дух. семин. (Успенская, д. Сичицына); секретарь комитета Гладкій Александръ Клементьевичъ препод. губ. гимн. (учит. семин. кв. директ.); казначей комитета Беллавинъ Василій Ивановичъ свящ. (квар. препод. Кад. корп.); библіотекаръ Покровскій Сергѣй Сергѣевичъ препод. учит. инстит. (Георгіевская, д. Федосова); редакторъ изданій комитета Кутузовъ Михайлъ Григорьевичъ пов. смотр. духов. учил. (Завеличье, дух. учил.); помощникъ секретаря Коведяевъ Іоаннъ Николаевичъ свящ. (Нарвская, д. Семенова); помощникъ хранителя музея Ильинскій Константинъ Васильевичъ псаломщ.

## Монастыри.

(Въ г. Псковѣ).

### Мужской Спасо-Мирожскій монастырь.

(г. Псковъ, Завеличье).

Настоятель Досифей игумень: казначей Александръ іеромонахъ, благочинный обители Корнилій іеромонахъ; экономъ Серафимъ іеромонахъ; Наѳанай іеромонахъ; іеродіаконы: Платонъ; Митрофанъ; Василій; монахъ Нифонтъ.

### Іоанно Предтеченскій женскій монастырь.

(г. Псковъ, Завеличье).

Настоятельница Іувеналія игуменія; казначея Ерміонія монахиня; монахинь 25 лицъ; рясофорныхъ послушницъ—47 лицъ; послушницъ бѣлицъ—32 лица.

### Старо-Вознесенскій женскій монастырь.

(г. Псковъ, Великолуцкая).

Настоятельница монастыря игуменія Онуфрія (Старо-Вознесенскій жен. мон.); казначея монастыря Серафима монахиня (тамъ же); монахинь—40 чел.; рясофорныхъ послушницъ—49 чел.; сверхштатныхъ послушн. бѣлицъ—36 человекъ.

## Епархіальная Ильинская Община сестеръ милосердія.

(Запсковье, Сѣнная).

Начальница Евфросинія монах.; сестеръ милосердія—34;  
сестеръ испытуемыхъ 15; призрѣв. дѣтей сиротъ—10.

Въ Псковскомъ уѣздѣ:

### Псково-Печерскій первоклассный монастырь.

(приг. Печеры).

Настоятель о. Никодимъ архимандритъ; намѣстникъ Паревній іеромонахъ; казначей Македоній іеромонахъ; ризничій Петръ іеромонахъ; духовникъ Константинъ іеромонахъ; эконоомъ Вассіанъ іеромонахъ; Петръ іеромонахъ; Макарій іеромонахъ; Антоній іеромонахъ; Арсеній іеромонахъ; Мисаиль іеромонахъ; Андрей іеродіаконъ; Павелъ іеродіаконъ; Анатолій іеродіаконъ; Мартирій іеродіаконъ; Меѳодій іеродіаконъ; Софроній іеродіаконъ; Дороозій іеродіаконъ; Іосифъ іеродіаконъ; Мардавій іеродіаконъ; Рафаиль іеродіаконъ; свѣчники: Сергій монахъ; Исаакій монахъ; пономарь Пимень монахъ; пещерники: Досифей монахъ; Анастасій монахъ; Сильвестръ монахъ; дѣлопроизводитель Александръ рясофорный монахъ и кромѣ сего 25 человекъ послушниковъ и 22 рабочихъ.

### Крыпецкій Іоанно-Богосл. монастырь.

[Торош. вол., поч. ад.: г. Псковъ, Крып. под.].

Настоятель Іоаникій игумень; духовникъ Іоасафъ іеромонахъ; и. д. казначея Іуліанъ іеродіаконъ; іеромонахи: Леонтій; Савватій; іеродіаконъ: Власій; монахи: Венедиктъ; Савва; Пофнутій; Никандръ.

**Сласо-Елеазарова общежительная пустынь.**

(почт. адресъ: г. Псковъ, Счасское подворье).

Настоятель **Дометій** игумень; старецъ **Гавріиль** схи-архимандрить; казначей **Нафанаиль** іеромонахъ; благочинный **Пафнутій** іеромонахъ; ризничій **Серафимъ** іеромонахъ; и. д. духовника **Исаія** іеромонахъ; уставщикъ **Нектарій** іеромонахъ; іеромонахи: **Вонифатій, Никонъ, Геронтій, Пахомій, Ирнархъ, Агафадоръ**; іеродіаконы: **Исаакій, Зосима, Іоасафъ, Романъ, Алексій, Амвросій**; схи-монахъ **Серафимъ**; монахи: **Евфросинъ, Досифей, Θεодосій, Діонисій, Мардарій, Гервасій, Паисій, Іувеналій, Пимень, Θεодосій II-й, Арсеній, Вассіанъ, Корнилій, Игнатій, Анатолий, Серапіонъ, Каллистратъ, Дометіанъ**; рясофорные послушники: **Лука, Антоній, Іоаннъ, Іоаннъ, Алексій, Герасимъ, Θεодоръ, Стефанъ, Михаилъ, Илія, Іоакимъ, Пантелеимонъ, Михаилъ, Сумеонъ, Сергій; Александръ**; послушники: **Василій, Александръ, Василій, Николай, Василій, Илія, Тимоѳей, Никита, Никифоръ, Илія, Θεодоръ, Петръ, Іоаннъ, Александръ, Николай, Михаилъ, Іоаннъ, Михаилъ, Василій, Θεодоръ, Георгій, Александръ, Василій, Василій, Гесргій, Василій, Стефанъ, Іоаннъ, Иларіонъ.**

Прочіе монастыри епархіи показаны въ подлежащ уѣздахъ.

**I-й благочиннической округъ г. Пскова.**

Благочинный Псковоградскихъ церквей **Θаворскій Алексій Александровичъ** свящ. (Запсковье, причтовой домъ Ильинской Общины).

**Каѳедральный соборъ:** настоятель **Лавровскій Михаилъ Іпполитовичъ** прот.; священники: **Чернозерскій Василій Іоанновичъ** (онъ-же ключарь собора); **Юпашевскій Алексій Іаковлевичъ**; **Бажановъ Сергій Александровичъ**; архидіаконъ **Іоанникій**; діаконы: **Соловьевъ Константинъ Іоанновичъ**; **Филипповъ Михаилъ Филипповичъ**; **Шлепетинскій Георгій Θεодоровичъ** (на уподіаконской вакансіи); **Дмитріевъ Анатолий Валеріановичъ** (на уподіаконской вакансіи); псаломщики: **Гавриловъ Владиміръ Константиновичъ**; **Кородковъ Василій Александровичъ**. (Всѣ поименованныя лица имѣють кв. въ д. каѳедральнаго собора въ дѣтинцѣ). Приписанные сверхъ штата къ каѳедральному собору; епарх. наблюд. ц.-пр. школь **Литвинскій Іоаннъ Петровичъ** свящ.;

законоучитель Сергіевскаго реальн. уч. **Сырохновъ** Василій Петровичъ свящ. (зд. реальн. учил.); законоучитель Маріинской женск. гимн. **Колиберскій** Николай Александровичъ свящ. (Успенская, соб. д.); заштатный свящ. **Колосовъ** Іоаннъ Сергіевичъ; церк. староста **Шороховъ** Федоръ Петровичъ лич. гражд. (Плоская, соб. д.) и приписной къ собору Мироносицкой церкви **Туваловичъ** Федоръ Николаевичъ мѣщ. (Завеличье, соб. д.).

**Алексіевская** церк.: настоятель **Поспѣловъ** Михаилъ Іоанновичъ свящ. (Панова слоб., соб. д.); псаломщикъ **Шамардинъ** Михаилъ Іаковлевичъ (Выполз. слоб., д. Никитина).

**Александро-Невская** домовая церк. при губернской гимн.; настоятель **Кюппаръ** Іоаннъ Кирилловичъ свящ. (онъ-же законоучитель) (Успенская, соб. д.).

**Александро-Невская** домовая церк. при губернской тюрьмѣ; настоятель **Стяговъ** Гавріиль Гавріловичъ священ. (Губернаторская, д. № 39).

**Богородице-Скорбященская** домовая при земской больницѣ церк.; настоятель **Горожанскій** Іоаннъ Васильевичъ свящ. (Мирожская, д. Горожанской).

**Богоявленская** церк.; настоятель **Королевъ** Алексій Петровичъ прот. (Запсковье, Постникова, соб. д.); псаломщикъ **Вревскій** Николай Алексѣевичъ (Запсковье, д. Вревскаго).

**Варлаамская** церк.; настоятель **Коведяевъ** Іоаннъ Николаевичъ свящ. (Запсковье, Нарвская ул., д. Семенова); протодіаконъ **Сахаровъ** Александръ Александровичъ (Запсковье, Постникова, д. Товарова); псаломщикъ діаконъ **Новодачинъ** Іоаннъ Іоанновичъ (Запсковье, набережная, д. діакона Вѣхновскаго).

**Введеніе во храмъ** церковь при епархіальномъ женскомъ училищѣ; настоятель **Ладинскій** Феодоръ Алексіевичъ прот. (Успенская, д. епархіальнаго училища).

**Георгіевская со взвоза** церк.; настоятель **Баллодь** Алексій Карповичъ свящ. (Полонище, Безымянный пер., д. № 7); псаломщикъ (вакансія).

**Дмитріевская** кладбищ. церк.; настоятель **Яхонтовъ** Василій Петровичъ прот. (Петровскій пос., соб. д.); свящ. **Шамардинъ** Стефанъ Георгіевичъ (д. причта Дмитріевской церкви); псаломщики: 1-й **Суворовъ** Александръ Сергѣевичъ (Петровскій пос., д. Антонова); 2-й (вакансія).

**Іоакимо-Анненская** церковь при учительской семинаріи; настоятель **Юпашевскій** Александръ Васильевичъ священ. (д. учительской семинаріи).

**Іоанно-Богословская** на Мишаринѣй горѣ церк.; настоят. **Колобовъ** Ѳеодоръ Васильевичъ свящ. (церков. д.); діаконы: псаломщикъ **Лебедевъ** Михайлъ Васильевичъ (церк. д.).

**Іоанно-Предтеченскій** женскій монастырь; настоятель **Холмскій** Василій Павловичъ свящ. (Завеличье, набережн., д. Туваловича); священ. **Карасевъ** Николай Николаевичъ (Завеличье, Продольная, соб. д.); псаломщики: **Карасевъ** Борисъ Николаевичъ; **Задвинскій** Михайлъ Павловичъ (Завеличье, Продольная, д. Шорохова).

**Ильинская** церковь при епарх. общинѣ сестеръ милосердія; настоят. **Фаворскій** Алексій Александровичъ свящ. (онъ же благочинный) (Запсковье, д. причта); діаконы: псаломщикъ **Захаровъ** Александръ Захаровичъ.

**Кирилло-Меѳодіевская** домовая церковь при духовномъ училищѣ; настоятель **Соколовъ** Павелъ Іоанновичъ прот. (Завеличье, зд. духовнаго училища).

**Космо-Даміанская** церк.; наст. **Павскій** Владимиръ Александровичъ свящ. (Запсковье, Свѣчинъ пер. соб. д.); діаконы: псаломщ. **Рудановъ** Василій Ильичъ.

**Николаевская (соусохи)** церк. настоят. **Кустовъ** Павелъ Тимофеевичъ прот. (Великолуцкая, церк. д.); свящ. **Волговъ** Александръ Николаевичъ (онъ же Епархіальн. миссіонеръ) (Губернаторская, д. Покровской отъ торга церк.); псаломщ. **Пановъ** Василій.

**Николаевская (отъ ножина)** церк. настоят. **Каменскій** Михайлъ Петровичъ свящ. (Завеличье, д. причта); псаломщ. **Петропавловскій** Василій Александровичъ.

**Никитская** церк. настоят. **Востоковъ** Владиміръ Іоанновичъ свящ. (Выползова слоб., соб. д.); псаломщ. **Ильинскій** Константинъ Васильевичъ.

**Ново-Вознесенская** церк.; настоят. **Смиречанскій** Василій Діомидовичъ прот. (Петровская горка, соб. д.); діаконы: псаломщ. **Байковъ** Евгеній.

**Ново-Успенская** церк.; настоят. **Ляпустинъ** Александръ Сергѣевичъ свящ. (Успенская, д. причта); псаломщ. **Петровъ** Гавріиль Іоанновичъ.

**Паромо-Успенская** церк.; настоят. **Цвѣтковъ** Павелъ Васильевичъ прот. (Завеличье, Продольная, д. Балагина); псаломщ. **Смирновъ** Василій Іоанновичъ.

**Петропавловскій** соборъ; настоят. **Королевъ** Александръ Петровичъ прот. (Запсковье, Образская, соб. д.); свящ. **Головацкій** Апполинарій Тимофеевичъ (Гоголевская, д. Апсеитовой); діаконы: **Молодчиковъ** Леонидъ Андреевичъ, псаломщ.: **Павлиновъ** Николай Николаевичъ и **Романовъ** Сергѣй Сысоевичъ.

Покровская (отъ торга) церк.; настоят. (вакансія); діак.-псаломщ. Данилевскій Петръ.

Спасо-Преображенская домовая при кадетск. корп. церк.; наст. Беллавинъ Василій Іоанновичъ свящ. (здан. кад. корп.) заштатн. прот. Березскій Александръ Космичъ (С.-ПБ.); діак. Холмскій Михаилъ; псаломщ. (вакансія).

Старо-Вознесенскій женск. монаст.; прот. Іеропольскій Александръ Сумеоновичъ (Великолукская, Николаевскій пер., д. Ивановой); Низовскій Іоаннъ Іоанновичъ (д. Вознесенск. мон.); заштатн. прот. Златинскій Полевкть Іосифовичъ (Успенск., соб. д.); діаконъ-псаломщ. Крыловъ Николай Сумеоновичъ (д. Вознесенск. монаст.); діаконъ-псаломщ. Воскресенскій Іоаннъ Іліичъ.

Трехсвятительская домов. при Духовн. Семинаріи церк.; ректоръ Лепорскій Александръ Іоанновичъ прот. (зд. Дух. Сем.); духовникъ семин. Покровскій Сумеонъ Гавріиловичъ свящ.; діак. Федотовъ Матѳій Іоанновичъ (онъ же экономъ).

Троице-Николаевская единовѣрч. церк.; наст. Востоковъ Василій Василіевичъ свящ. (д. причта); псаломщ. Флоревскій Александръ Стефановичъ.

Успенская домов. церк. при исправит. арест. отд.; наст. Евстратовъ Василій Іоанновичъ свящ.; псаломщ. (вакансія).

## Въ Псковскомъ уѣздѣ.

Бутырская-Успенская церк.; наст. Цвѣтаевъ Георгій Василіевичъ прот. (Завеличье, соб. д.); псаломщ. Черняевъ Сергій Іоанновичъ (Завеличье, Мироносицкая, д. Черняева).

## 2-й благочиннической округъ Псковскаго уѣзда.

Благочинный свящ. Загорскій Θεодоръ Васильевичъ (почт. адр.: г. Псковъ, п. Любятово).

## П о г о с т ы:

Александровскій посадъ — Талабскъ (Остенской вол.) свящ. Жолосовъ Леонидъ Ниловичъ; діаконъ Молчановъ Николай Васильевичъ; псаломщ. Субботинъ Александръ; церковный староста (вакансія).

**Верхолино**, (чр. Остен. вол. прав.) свящ. **Ильинскій Дмитрій Михайловичъ**; діаконь **Скоропостижный Сергій Іоанновичъ**; псалом. **Саввинъ Александръ**; церковный староста **Евфимовъ Семень**, дер. **Леонова**.

**Верхній-Островъ**, (чр. Остен. вол. правл.) свящ. **Виноградовъ Іоаннъ Васильевичъ**; псалом. **Карзовъ Алексѣй**; церковный староста **Сутокинъ Θεодоръ** кр.

**Кривовичи**, (чр. Остен. вол. правл.) свящ. **Черепнинъ Никандръ Афонасіевичъ**; свящ. на діако. вакансіи **Аполинскій Сергій Іоанновичъ**; псалом. діако. **Михайловъ Василій**; церк. староста **Михайловъ Алексѣй** кр.

**Любятово**, (Псковъ, пог. Любятово) свящ. **Загорскій Θεодоръ Василіевичъ** (онъ-же благоч.); псалом. **Бѣлявскій Александръ Алексіевичъ**; церк. стар. **Федоровъ Никифоръ** кр.

**Неготъ**, (Псковоград. вол. прав.) свящ. **Раевскій Дмитрій Гавріиловичъ**; псалом. **Андреевъ Василій**; церков. староста **Русаковъ Герасимъ Тимофеевичъ** кр.

**Палицы**, (Жуковское вол. прав.) свящ. **Тимпановъ Александръ Іоанновичъ**; псалом. діаконь **Вышегородскій Василій Андреевичъ**; церк. староста **Захаровъ Петръ** кр.

**Серетино**, (Псковоград. волост.) свящ. **Лебедевъ Николай Іоанновичъ**; псалом. **Вознесенскій Михаилъ Георгіевичъ**; церковный староста **Никитинъ Василій** кр.

**Толвицы**, (Остен. вол. правл.) свящ. **Верещагинъ Владиміръ Андреевичъ**; псаломщикъ **Дорогой Андрей Никитичъ**; церк. староста **Карповъ Григорій** кр.

**Торошино**, (Торошин. вол.) свящ. **Троицкій Дмитрій Александровичъ**; свящ. **Глазовскій Матфій Гавріиловичъ**; діаконь **Ладинскій Владиміръ Сумеоновичъ**; псалом.: **Федоровъ Александръ**, **Кудрявцевъ Алексій**; церковный староста **Андреевъ Іоаннъ** кр.

### **3-й благочиннической округъ Псковскаго уѣзда.**

Благочинный - свящ. **Успенскій Нилъ Θεодоровичъ** (почт. адресъ: г. Псковъ, Щиглицы).

### **П о г о с т ы.**

**Устье**, (с. Щиглицы) свящ. **Успенскій Нилъ Θεодоровичъ** (онъ-же благочин.); псалом. **Ексельцевъ Николай Іоанновичъ**; церк. староста **Воронинъ Михаилъ Васильевичъ** кр.



**Кусва**, (чр. Логозов. вол. прав.) свящ. **Троицкій** Владимиръ Іоанновичъ; псалом. **Бороздинскій** Михайлъ Поліевктовичъ; церк. староста **Васильевъ** Семень кр.

**Камно**, (село Камно) свящ. **Пановъ** Павелъ Павловичъ; діако́нь **Скоропостижный** Іоаннъ Александровичъ; псалом. **Троицкій** Михайлъ Алексѣевичъ; церковный староста **Русановъ** Яковъ Тимоѣевичъ кр.

**Выбута**, (чр. Логозов. вол. прав.) свящ. **Понамаревъ** Григорій Іоанновичъ; и. д. псалом. **Григорьевъ** Василій; церк. староста **Амвросіевъ** Иванъ кр.

**Колбижицы**, (ст. Изборскъ) свящ.: **Невѣжинъ** Леонидъ Θεодоровичъ; **Лебедевъ** Владимиръ Васильевичъ; діако́нь **Щекинъ** Александръ Іоанновичъ; и. д. псаломщиковъ: **Донцевъ** Сергій Іоанновичъ; **Соколовъ** Михайлъ Александровичъ; церк. стар. **Ульяновъ** Семень кр.

**Смолино**, (ст. Изборскъ) свящ.: **Знаменскій** Василій Петровичъ, **Утретскій** Павелъ Алексѣевичъ; діако́нь **Покровскій** Александръ Александровичъ; псалом.: **Кляровскій** Борисъ Васильевичъ; **Овчинниковъ** Николай Іоанновичъ; церк. стар. **Ивановъ** Григорій кр.

**Ланно**, (ст. Изборскъ, Палкин. вол. прав.) свящ. **Щекинъ** Іоаннъ Васильевичъ; діако́нь **Горнастаевъ** Василій Николаевичъ; и. д. псалом. **Ильинъ** Алексѣй Ильичъ; церк. староста **Андреевъ** Иванъ кр.

**Сѣнно**, (ст. Изборскъ) свящ. **Невляниновъ** Павелъ Михайловичъ; діако́нь **Преображенскій** Николай Сумеоновичъ; псаломщикъ **Смирновъ** Сергій Павловичъ; церковн. староста **Филипповъ** Иванъ кр.

**Печки**, (ст. Изборскъ) свящ. **Суворовъ** Сергій Васильевичъ; псалом. **Горнастаевъ** Илія Васильевичъ; церк. стар. **Косьминъ** Павелъ кр.

**Корлы**, (Логозов. вол. правл.) свящ. **Парійскій** Стефанъ Іпполитовичъ; псаломщ. **Базилевъ** Александръ Іродіоновичъ; церк. староста **Андреевъ** Павелъ кр.

#### **4-й благочиннической округъ Псковскаго уѣзда.**

Благочинный свящ. **Добрянскій** Никандръ Петровичъ (ст. Быстро-Никольское, п. Оклюдицы).

#### **П о г о с т ы .**

**Оклюдицы**, (ст. Быстро-Никольскъ) свящ. **Добрянскій** Никандръ Петровичъ (онъ же благочинный); діако́нь **Колиберскій** Алексѣй Ильичъ; псалом. **Поспѣловъ** Іоаннъ Алек-

сандровичъ; церковный староста **Ивановъ** Алексѣй Іоанновичъ кр.

**Виделибье**, (ст. Быстро-Никольскъ) протоіерей **Ясенскій** Александръ Никитичъ; свящ. **Яновскій** Іоаннъ Григорьевичъ; діаконь **Мухинъ** Василій Андреевичъ; псаломщики: **Лекаревъ** Константинъ Васильевичъ; **Колюковскій** Петръ Александровичъ; церковный староста **Никифоровъ** Исаакъ Никифоровичъ кр.

**Добрывитки** (Прудское вол. прав) свящ. **Тухомицкій** Владиміръ Васильевичъ; псаломщикъ **Орловъ** Николай Петровичъ; церковный староста **Алексѣевъ** Іоаннъ Алексѣевичъ кр.

**Загорье**, (ст. Быстро-Никольскъ) свящ.: **Иларіоновъ** Михаилъ Іаковлевичъ; **Затравкинъ** Сумеонъ Іаковлевичъ; діако. **Ивановъ** Іосифъ Іоанновичъ; псаломщики: **Іосифовъ** Максимъ Іосифовичъ, **Иларіоновъ** Семень Михаиловичъ; церк. стар. **Розовъ** Тимофей кр.

**Знахлицы** (ст. Быстро-Никольскъ) свящ. **Орловъ** Петръ Θεодоровичъ; псаломщикъ **Лекаревъ** Николай Васильевичъ; церковный староста **Афанасьевъ** Петръ Афанасьевичъ кр.

**Козловичи** (г. Островъ); свящ. **Задвинскій** Василій Дмитріевичъ; псаломщикъ **Аполинскій** Іоаннъ Владиміровичъ; церковный староста **Антоновъ** Михаилъ Антоновичъ кр.

**Пруды** (Прудское вол. прав.) свящ. **Въхновскій** Александръ Семеновичъ; псаломщикъ **Смирновъ** Александръ Павловичъ; церковный староста **Васильевъ** Алексій Васильевичъ кр.

**Руежи** (Мелехов. вол. прав.) свящ. **Овчинниковъ** Іоаннъ Іоанновичъ; псаломщикъ **Ясенскій** Іоаннъ Θεодоровичъ; церк. староста **Лебедевъ** Петръ Петровъ кр.

**Рюха**, (уѣздная земская управа) свящ. **Поспѣловъ** Іоаннъ Іоанновичъ; діаконь **Заклинскій** Александръ Николаевичъ; псалом. **Добшинскій** Гавріиль Александровичъ; церковный староста **Тектанскій** Василій Петровъ кр.

**Саввина пустынь**, (уѣздная земская управа) свящ. **Ладинскій** Владиміръ Іоанновичъ; псалом. **Дубковскій** Іоаннъ Алексіевичъ; церковный староста **Алексѣевъ** Василій Алексѣевичъ кр.

**Чирски**, (ст. Черская, С.-З. ж. дор.) свящ.: **Гривскій** Семень Аѳанасьевичъ; **Верещагинъ** Алексѣй Семеновичъ; діаконь **Овчинниковъ** Василій Θεодоровичъ; псалом. **Назаретскій** Алексій Семеновичъ; псалом. **Соколовъ** Александръ; церковный староста **Митрофановъ** Семень Митрофановичъ

## 5-й благочиннической округъ Псковскаго уѣзда.

Благочинный священ. **Мутовозовъ** Михаилъ Афонасіевичъ (приг. Печеры).

**Авинчище**, (Печерское почт. отдѣл.) свящ. **Муравейскій** Поликарпъ Космичъ; псалом. **Рыццевскій** Петръ; ц-рк. староста **Андреевъ** Василій Андреевичъ.

**Верхоустье**, (Слобод. вол. прав.) свящ. **Ладинскій** Александръ Николаевичъ; псалом. **Вознесенскій** Іаковъ Іоанновичъ; церков. староста **Евфремовъ** Гавріиль Евфремовичъ.

**Залесье**, (приг. Печеры) священ. **Великотный** Николай Дмитріевичъ; діаконовъ **Рудаковъ** Василій Петровичъ; псаломщикъ **Воскресенскій** Павелъ Петровичъ; церк. староста **Григорьевъ** Стефанъ Григорьевичъ кр.

**Зачеренье**, (приг. Печеры) свящ. **Селовскій** Василій Іоанновичъ; псалом **Королевъ** Іоаннъ Іоанновичъ; церков. староста **Евдокимевъ** Евѣимій Евдокимовичъ кр.

**Изборскъ**, (Изборское почт.-отд.) свящ.: **Пановъ** Петръ Ильичъ; **Макаровскій** Іоаннъ Сергіевичъ; діаконовъ **Троицкій** Іоаннъ Павловичъ; псалом.: **Копыловъ** Сергій Стефановичъ, **Панѣиловъ** Павелъ Павловичъ; церк. стар. **Голубевъ** Петръ Стефановичъ кр.

**Изборскъ**, (Изборское почт.-отд.) свящ. **Любомирскій** Капитонъ Матѣевичъ, псалом. **Богдановъ** Іоаннъ Сергіевичъ; церк. староста **Ивановъ** Василій Ивановичъ кр.

**Качанова-Слобода**, (Качановское вол. прав.) прот. **Никольскій** Михаилъ Стефановичъ; псалом. **Введенскій** Θεодоръ Іоанновичъ; церковный староста **Афанасьевъ** Алексѣй Афанасьевъ кр.

**Колпино**, (Слобод. вол. прав.) свящ. **Шамардинъ** Василій Іоанновичъ; псалом. **Ивановъ** Василій Іоанновичъ; церков. староста **Конохниковъ** Максимъ Ивановичъ кр.

**Кулье**, (Слобод. вол. прав.) свящ. **Раевскій** Леонидъ Афонасіевичъ; церк. стар. **Дмитріевъ** Петръ Дмитріевичъ кр.

**Лисье**, (Слобод. вол. прав.) свящ. **Беллавинъ** Владиміръ Іоанновичъ; псалом. **Θедоровъ** Василій Іоанновичъ; церк. староста **Смирновъ** Михаилъ Филипповичъ кр.

**Малы**, (приг. Изборскъ) свящ. **Доріомедовъ** Сергій Іоанновичъ; псалом. **Вѣхиовскій** Алексій; церк. староста **Петровъ** Гавріиль Петровичъ кр.

**Паниковичи**, (Паников. почт.-отд.) свящ. **Быстровъ** Александръ Петровичъ; псаломщ. **Ратьковскій** Василій Іоанновичъ; церков. староста **Ивановъ** Владиміръ Ивановичъ кр.

**Печеры**, (Печерское почт.-отдѣл.) свящ. **Мутовозовъ** Михаилъ Афанасіевичъ (онъ-же благочин.); свящ. **Бѣлявскій** Іаковъ Алексіевичъ; діаконь **Лутцо** Павелъ Георгіевичъ; псалом.: **Гонестовъ** Іоаннъ Петровичъ; **Корсаковъ** Константинъ Михайловичъ; церк. староста **Костинъ** Алексѣй Михайловичъ кр.

**Тайлово**, (приг. Печеры) свящ. **Усставъ** Карпъ Θεодоровичъ; псалом. **Воскресенскій** Владиміръ Павловичъ; церк. староста **Ивановъ** Яковъ Ивановичъ кр.

**Щемерицы**, (ст. Лавры) свящ. **Быстроуъ** Владиміръ Петровичъ; діаконь **Сперанскій** Михаилъ Іовлевичъ; псалом. **Яковлевъ** Павелъ Іаковлевичъ; церк. староста **Юпатовъ** Герасимъ Ипатіевичъ кр.

## 6-й благочиннической округъ Псковскаго уѣзда.

Благочинный свящ. **Звѣревъ** Михаилъ Васильевичъ (ст. Быстро-Никольское).

### П О Г О С Т Ы.

**Великія Пустыни**, (ст. Быстро-Никольск., Заборов. вол. правленіе) прот. **Преображенскій** Іоаннъ Василіевичъ; свящ. **Троицкій** Василій Александровичъ; діаконь **Горскій** Николай Павловичъ; псалом.: **Спасскій** Евгеній Петровичъ; **Константиновъ** Θεодоръ Константиновичъ; церк. староста **Голубевъ** Петръ Θεодоровичъ кр.

**Рожницы**, (ст. Быстро-Никольское, Заборов. вол. прав.) свящ. **Орловъ** Петръ Василіевичъ; псалом. **Любомірскій** Θεодоръ Матѣевичъ; церк. староста **Семеновъ** Максимъ кр.

**Верхній Мостъ**, (ст. Быстро-Никольск., Докатов. волост. правленіе) священ.: **Горностаевъ** Василій Василіевичъ; **Назаретскій** Василій Сумеоновичъ; діаконь **Заклинскій** Николай Іоанновичъ; псалом.: **Макаровскій** Павелъ Алексіевичъ; **Раевскій** Ниль Іаковлевичъ; церк. староста **Ларіоновъ** Андрей кр.

**Демяницы**, (ст. Быстро-Никольск., Докатов. вол. прав.) свящ.: **Черепнинъ** Петръ Алексіевичъ; **Назаретскій** Дмитрій Сумеоновичъ; діаконь **Поспѣловъ** Василій Василіевичъ; псалом.: **Богоявленскій** Ниль Іоанновичъ; **Климинъ** Никифоръ; церк. староста **Лебедевъ** Федоръ Ивановичъ кр.

**Полонскъ**, (ст. Быстро-Никольск., Пикалихин. волост. правленіе) священ. **Любимовъ** Александръ Михайловичъ;

діаконъ **Двинскій** Владиміръ Петровичъ; псалом. **Тухомичскій** Михаилъ Владиміровичъ; церковн. староста **Стефановъ** Петръ кр.

**Прощаникъ**, (ст. Быстро-Никольское) свящ. **Стехновскій** Михаилъ Гавріиловичъ; діаконъ **Молодиновъ** Николай Александровичъ; псалом. **Кустовъ** Василій Дмитріевичъ; церк. староста **Захаровъ** Василій кр.

**Зряковичи**, (ст. Быстро-Никольское, Пикалихин. волост. правленіе) свящ. **Звѣревъ** Михаилъ Василіевичъ; діаконъ **Ченцовъ** Іоаннъ Іоанновичъ; псалом. **Ассѣевъ** Флоръ Лаврентіевичъ; церков. староста **Подберезскій** Григорій Тимофеевичъ кр.

**Мелетово**, (ст. Быстро-Никольское, Виделиб. вол. прав.) свящ.: **Снаревъ** Дмитрій Матѳіевичъ; **Горскій** Іоаннъ Михайловичъ; діаконъ **Уберскій** Николай; псалом: **Шамардинъ** Василій Георгіевичъ; **Воскресенскій** Сергій Павловичъ; церк. староста **Прибыловъ** Семень Петровичъ.

**Славковичи**, (ст. Быстро-Никольск., Славков. вол. прав.) прот. **Печанскій** Григорій Платоновичъ; священ.: **Загорскій** Андрей Θεодоровичъ; **Лебедевъ** Іоаннъ Василіевичъ; діаконъ **Кляровскій** Модестъ Василіевичъ; псалом: **Елецкій** Василій Ниловичъ; **Преображенскій** Александръ Гавріиловичъ; **Елеазаровъ** Евѳимій Елеазаровичъ; церк. стар. **Миинъ** Андрей Ивановичъ кр.

## **Псковскій Епарх. Комитетъ Православн. Миссіонерскаго Общества (открытъ въ 1899 г.).**

(канц. Комитета въ здан. присут. мѣстѣ).

Предсѣдатель Преосвященный **Евсевій**, епископъ Псковскій и Порховскій; товарищъ предсѣдателя д. с. с. **Иванъ Андреевичъ Красовъ**; члены: настоятель Псково-Печерскаго первокласснаго монастыря архимандритъ **Никодимъ**; ректоръ Псковской духовной семинаріи протоіерей **Александръ Іоанновичъ Лепорскій**; настоятель Псковскаго кафедральнаго собора протоіерей **Михаилъ Ипполитовичъ Лавровскій**; свящ. Псковской Іоанно-Богословской кладбищенской церкви **Теодоръ Васильевичъ Колобовъ** (онъ же казначей комитета); свящ. Псковоградской Александроневской тюремной церкви **Гавріиль Гавріиловичъ Стяговъ**; управляющій Псковскою казенною палатою д. с. с.

Теодоръ Александровичъ Шретеръ; Псковскій купеческій староста Теодоръ Петровичъ Шороховъ и совѣт. Псковск. губернскаго правл. кол. сов. Левъ Львовичъ Лапинъ (онъ же завѣдующій дѣлопроизводствомъ комитета); члены ревизионной комиссiи: ст. сов. Иванъ Васильевичъ Филипповъ; ключарь Псковскаго кафедральнаго собора священ. Василій Иоанновичъ Чернозерскій и настоятель церкви Псковскаго кадетскаго корпуса священ. Василій Иоанновичъ Беллавинъ.

## **Псковскій Отдѣлъ Императорскаго Православнаго Палестинскаго Общества.**

(Канцел. Отдѣла-архіерейскій домъ).

Предсѣдатель отдѣла Преосвященный Евсеvй, епископъ Псковскій и Порховскій (архіерейскій д.); товарищъ предсѣдателя Псковскій Губернаторъ Николай Николаевичъ Баронъ Медемъ; казначей отдѣла Павскій Владиміръ Александровичъ священ. Косьмодаміановск. церк. (Запск. соб. д.); кандидатъ казначея и дѣлопроизводитель Печанскій Михаилъ Григорьевичъ тит. сов. (архіерейскій д.); члены ревизионной комиссiи: Лавровскій Михаилъ Ипполитовичъ протоіерей (д. кафедр. соб.); Беллавинъ Василій Ивановичъ священ. (зд. Кадетск. корп.); Лапинъ Левъ Львовичъ кол. сов. (Гоголевская, соб. д.).

## **Редакція Псковскихъ Епархіальныхъ Вѣдомостей.**

(Завеличье, зд. дух. училища).

Редакторъ «Псковскихъ Епархіальныхъ Вѣдомостей» Кутузовъ Михаилъ Григорьевичъ кол. сов. (Завеличье, зд. духовнаго училища).

## **Духовная Семинарія.**

[Великолуцкая, соб. д.].

Ректоръ семин. Лепорскій Александръ Иоанновичъ прот.; инспект. Якубовскій Поліевктъ Ильичъ; помощн. инспект.: Севастьяновъ Павелъ Георгіевичъ сост. въ ч. VIII кл.; Ша-

раповъ Василій Павловичъ сост. въ ч. VІІІ кл.; преподаватели: церк. исторіи **Дмитревскій** Василій Николаевичъ ст. сов.; философіи **Лавровъ** Иванъ Ивановичъ ст. сов.; словесности **Коланевичъ** Иванъ Константиновичъ ст. сов.; литургики **Лавровскій** Михаилъ Ипполитовичъ прот.; основн., догматич. и нравств. Богословія **Ляпустинъ** Александръ Сергіевичъ свящ.; исторіи и облич. раскола **Дмитріевъ** Иванъ Дмитріевичъ кол. секр.; математ. **Петропавловскій** Яковъ Константиновичъ надв. сов.; гражд. исторіи **Грацилевскій** Василій Дмитріевичъ сост. въ ч. VІІІ кл.; латинск. языка **Разлетовскій** Василій Яковлевичъ надв. сов.; греческ. языка **Дьяконовъ** Дмитрій Антоновичъ; свящ. писанія **Рысенковъ** Алексѣй Саввовичъ сост. въ ч. VІІІ кл.; церк. пѣнія **Гривскій** Михаилъ Федоровичъ; франц. языка **Барбье** Альфредъ Августовичъ; нѣмецк. языка **Эйзеншmidtъ** Эрнстъ Вильгельмовичъ; надзиратели: **Аполинскій** Алексѣй Ивановичъ н. ч.; **Смирновъ** Валентинъ Саввовичъ н. ч.; духовникъ **Покровскій** Сумеонъ Гавріиловичъ свящ.; врачъ **Бѣляевъ** Александръ Васильевичъ тайн. сов.; экономя **Фодотовъ** Матѣй Іоанновичъ діаконовъ; члены правленія: **Цвѣтаевъ** Георгій Василіевичъ прот.; **Кюлпаръ** Іоаннъ Кирилловичъ свящ.; **Баженовъ** Сергій Александровичъ свящ.

## Епархіальное женское училище.

(Уголь Успенск. и Спасск., соб. д.).

Начальница училища **Зубова** Параскева Петровна дочь тайн. сов. (Епархіальное ж. уч.); инспект. кл. и законоуч. **Ладинскій** Θεодоръ Алексіевичъ прот. (Епархіальное ж. уч.); почетн. блюстит. по хоз. части нягиня **Васильчикова** Софія Николаевна, супр. шталм. Высоч. Двора; предсѣд. совѣта **Юпашевскій** Александръ Васильевичъ свящ. (домъ Учит. Семинаріи); члены совѣта: **Фаворскій** Алексій Александровичъ свящ.; **Поспѣловъ** Михаилъ Іоанновичъ свящ. (онъ же и дѣлопроизв. совѣта); **Каменскій** Михаилъ Петровичъ свящ.; преподав. и преподавательн.: русскаго яз., словесн. и литературы **Носовъ** Константинъ Васильевичъ сост. въ VІІІ кл.; арием. и алгебры **Фростъ** Софія Васильевна; геометріи **Васильевъ** Аркадій Ивановичъ сост. въ VІІІ кл.; физики **Петропавловскій** Яковъ Константиновичъ сост. въ VІІІ кл.; гражданск. ист. **Грацилевскій** Василій Дмитріевичъ сост. въ VІІІ кл.; географ. и космограф. **Дмитріевъ** Иванъ Дмит-

рѣвичъ сост. въ VIII кл.; природовѣд. Тихвинская Марія Петровна; черченія и рисованія Айдарова Софія Николаевна; чистопис. Новская Ольга Ивановна; рукодѣл. Бобылева Елена Афанасьевна; воспитательницы: старшая Бодашкова Антонина Николаевна; Тимпанова Елисавета Васильевна; Мутовозова Елена Николаевна; Печанская Надежда Николаевна; Печанская Марія Николаевна; Лаптева Анна Николаевна; Гіацинтова Евлампія Ивановна; помощн. воспитательн.: Постникова Анна Кирилловна; Родаковская Нина Ивановна; Черепнина Анна Никандровна; Быстрова Надежда Михайловна; врачъ при училищѣ Маркирь Аркадій Ѳедоровичъ; экономка училища Буйлова Марія Николаевна; образцвая школа, законоуч. Каменскій Михайль Петровичъ свящ.; учительн.: Беллавина Евдокія Ивановна; Богданова Александра Павловна.

## Духовное училище.

(Завеличье, соб. домъ).

Смотритель училища Соколовъ Павелъ Іоанновичъ протоіерей (Духовное училище); помощн. смотр. Кутузовъ Михайль Григорьевичъ над. сов. (Духовное училище); учитель латинск. яз. Быстровъ Михайль Ивановичъ над. сов. (Мирожская, д. № 14); учитель ариѳметики Пославскій Леонидъ Петровичъ стат. сов. (Завеличье, Продольная, д. № 11); учитель русскаго яз. Сахаровъ Сергѣй Христофоровичъ стат. сов. (Завеличье, Никольская, д. Аполинской); учитель греческаго яз. Георгіадисъ Иванъ Георгіевичъ н. ч. (Духовная семинарія); учитель пѣнія и надзиратель за учениками Яхонтовъ Евгений Александровичъ н. ч. (Духовное училище); надзиратель за учениками Ветошкинъ Андрей Ивановичъ н. ч. (Духовное училище); врачъ Жданко Аркадій Ивановичъ; фельдшерица Макаровская Антонина Павловна (Духовное училище); экономъ Березскій Алексѣй Дмитриевичъ (Духовное училище).

## Епархіальное попечительство о бѣдныхъ духовнаго званія.

Члены: Предсѣдатель попечительства Смиречанскій Василій Демидовичъ прот. Ново-Вознесен. церкви (Петровская горка, соб. д.); Цвѣтковъ Павелъ Васильевичъ прот.



Царо-Успенской церкви (Завеличье); **Павскій** Владимиръ Александровичъ свящ. Космо-Даміановской церкви (Запсковье, соб. д., пер. Павскихъ); **Коведяевъ** Іоаннъ Николаевичъ свящ. Варлаамовской церкви (Запсковье, Нарвская, д. Семенова); казначей **Каменскій** Михаилъ Петровичъ свящ. Николаевской отъ кожины церкви (Завеличье, церк. д.); секрет. **Рудаковъ** Василій Ильичъ діако-нъ Космо-Даміановской церкви (Запсковье Ильинская, д. Анисимова).

## Братство во имя св. Кирилла и Меѳодія.

Предсѣдатель совѣта **Іеропольскій** Александръ Семеновичъ прот. (Никольскій пер., д. Ивановой); товарищъ предсѣдателя **Лавровскій** Михаилъ Ипполитовичъ прот. (церк. домъ Каѳедр. собора); члены совѣта: казначей **Коведяевъ** Іоаннъ Николаевичъ свящ. (Запсковье, д. Смирновой); секретарь **Стяговъ** Гавріиль Гавріиловичъ свящ. (Губернаторская, д. Березскаго); завѣд. Братской лавкой **Холмскій** Василій Павловичъ священ. (Завеличье, д. Заволоцкаго); **Ладинскій** Ѳеодоръ Алексѣевичъ прот. (Успенская, д. Епархіального училища); **Соколовъ** Павелъ Ивановичъ прот. (Завеличье, зд. Духовн. учил.); **Низовскій** Іоаннъ Іоанновичъ прот. (Великолущкая, д. Вознесен. монастыря); **Поспѣловъ** Михаилъ Іоанновичъ свящ. (Алексѣевская слобода, соб. д.); **Юпашевскій** Александръ Васильевичъ свящ. (Георгиевская, зд. учит семинаріи); **Литвинскій** Іоаннъ Петровичъ свящ. (Старо-Новгород., д. Густавусъ); **Востоковъ** Василій Васильевичъ свящ. (Губернат., церковн. д.); **Волговъ** Александръ Николаевичъ свящ. (Губернат., д. Покров. церк.); преподават. гимназіи **Никольскій** Владиміръ Алексѣевичъ (Успенская, д. гимназіи).

## Епархіальный Училищный Совѣтъ.

(зданіе Духовной Семинаріи).

Предсѣдатель совѣта **Лепорскій** Александръ Іоанновичъ протоіерей (зд. духовн. семинаріи); члены совѣта: **Лавровскій** Михаилъ Ипполитовичъ протоіерей (д. каѳедр. собора); **Дмитревскій** Василій Николаевичъ стат. сов. (Фурштаттская, соб. д.); **Лавровъ** Иванъ Ивановичъ ст. сов. (Выползова сл., д. Бадунова); **Цвѣтаевъ** Георгій Васильевичъ

прот. (онъ-же казначей совѣта) (Завеличье, соб. д.); **Красовъ** Иванъ Андреевичъ д. ст. сов. (Застѣнная, соб. д.); **Зубчаниновъ** Сергѣй Ивановичъ отст. поруч. гвар. (Новгородская, д. Гусарова); **Литвинскій** Іоаннъ Петровичъ свящ. (онъ-же епарх. наблюд. церк. шк.) (Старо-Новгородская, д. Густавуса); **Іеропольскій** Александръ Семеновичъ прот. (Никольскій пер., д. Ивановой); **Волговъ** Александръ Николаевичъ свящ. (Губернаторская, д. Покровской церкви); **Филипповъ** Иванъ Васильевичъ ст. сов. (Завеличье, Пароменская, соб. д.); дѣлопроизвод. совѣта **Никольскій** Владиміръ Алексѣевичъ сост. въ чинѣ VIII кл. (зданіе губерн. мужской гимназіи).

## Уѣздное отдѣленіе епархіальнаго училищнаго совѣта.

(Въ гор. Псковѣ).

Предсѣдатель **Востоковъ** Владиміръ Іоанновичъ свящ. (Выползова слоб., соб. д.); члены: дѣлопроизв. **Колиберскій** Николай Александровичъ свящ. (Полонище, соб. д.); казначей **Юпашевскій** Алексій Іаковлевичъ свящ. (д. кафедр. собора); инспект. классовъ епарх. женск. учил. **Ладинскій** Теодоръ Алексіевичъ прот. (д. Епарх. учил.); **Низовскій** Іоаннъ Іоанновичъ прот. (д. Вознесенск. монаст.); ключарь собора **Чернозерскій** Василій Іоанновичъ свящ. (д. кафедр. собора); **Поспѣловъ** Михайлъ Іоанновичъ свящ. (Алексѣевская слоб., соб. д.); **Карасевъ** Николай Николаевичъ свящ. (Завеличье. Продольная, соб. д.); предсѣд. уѣздн. земск. упр. **Назимовъ** Владиміръ Владиміровичъ (Сергіевская, д. Гельдта).

## Церковно-приходскія школы.

Въ г. Псковѣ.

Образцовая школа при Духовной Семинаріи законоуч. **Покровскій** Сумеонъ Гавріиловичъ свящ. (Духовн. Семин.); учит. (вакансія).

Образцовая при Епархіальномъ женскомъ училищѣ законоуч. **Камонскій** Михайлъ Петровичъ свящ. (Завеличье, д. Николаевской церк. отъ кожина); учительн.: **Беллавина** Евдокія

Ивановна (зд. Епарх. женск. учил.); **Богданова Александра Павловна** (зд. Епарх. женск. учил.);

**Алексіевская** (близъ Алексѣевск. церк.) завѣдующ. и законоуч. **Поспѣловъ Михаилъ Іоанновичъ** свящ. (Алексѣевская слоб., соб. д.); учит. **Орлова Анна Васильевна**.

**Бутырская** (Бутырская слоб.) завѣдующ. и законоуч. **Цвѣтаевъ Георгій Васильевичъ** прот. (Завеличье, Продольная, соб. д.); учит. **Клеферъ Лидія Ивановна**.

**Варлаамовская** (Запсковье, Нарвская) завѣд. и законоуч. **Коведяевъ Іоаннъ Николаевичъ** свящ.; учительн.: **Іеропольская Антонина**; **Плинеръ Анастасія**.

**Димитріевская** завѣдующ. и законоуч.: **Яхонтовъ Василій Петровичъ** прот. (близъ Димитріевской церк.); **Шамардинъ Стефанъ** свящ.; учит.: **Яхонтовы Ольга и Вѣра**.

**Іоанно-Богословская** (Мишарина Гора) завѣд. и законоуч. **Колобовъ Θεодоръ Васильевичъ** свящ.; учит. **Стехновская Лидія Ивановна**.

**Іоанно-Предтеченская** (Іоанно-Предтеч. женск. монастырь) завѣдующ. и законоуч. **Холмскій Василій Павловичъ** свящ.; учит. **Вонифатіева Матрона Вонифатіевна**.

**Георгіевская** (Форштадтская, д. Захарова) завѣдующ. и законоуч. **Балодъ Алексій Карповичъ** свящ.; учит.: **Колосова Елизавета**; **Опоцкая Елизавета**.

**Космодамиановская** (Запсковье, д. Аполева) завѣдующ. и законоуч. **Павскій Владиміръ Александровичъ** свящ.; учит. **Збродовская Софія Ал-вна**.

**Никитская** (Выползова слоб., д. Вѣнкова) завѣдующ. и законоуч. **Востоковъ Владиміръ Іоанновичъ** свящ. (Форштадтская соб. д.); учит. **Куховская Александра Петровна**.

**Образская** (Запсковье, близъ Образской церк.) завѣд. и законоуч. **Королевъ Алексій Петровичъ** прот.; учительн.: **Каменская Евгенія Михайловна**; **Павлова Евдокія Семеновна**;

**Покровская** (близъ Покровской отъ торга церкви) завѣд. и законоучитель (вакансія); учит.: **Сперанская Евдокія Николаевна**; **Островская Анна Константиновна**.

**Петропавловская** (Михаило-Арханг., д. Петропавл. собора) завѣд. и законоуч. **Королевъ Александръ Петровичъ** прот. (Запсковье, Образская, соб. д.); учит. **Поспѣлова Марія Васильевна**.

**Старо-Вознесенская** (Старо-Вознесен. монастырь) завѣд. и законоуч. **Низовскій Іоаннъ Іоанновичъ** прот. (д. Старо-Вознесенскаго монаст.); учит. **Эльсть Ольга Семеновна**.

## Въ уѣздѣ:

**Александровская** (ст. Черская, село Александровское) завѣд. и законоуч. **Верещагинъ** Алексій свящ. (пог. Чирски); учит.: **Троицкая** Анна Николаевна; **Великотная** Марія Ивановна.

**Варкулевская** (Паниковск. вол. правл., дер. Варкулево) завѣд. и законоуч. **Великотный** Василій Димитріевичъ свящ. (пог. Зальсье, Печерск. вол. правл.); учит. **Ратьковская** Марія Ивановна.

**Воронкинская** (Паниковск. вол. правл., дер. Воронкино) завѣд. и законоуч. **Быстровъ** Александръ Петровичъ свящ. (Паниковск. вол. правл., пог. Паниковичи); учит. **Королева** Анна Яковлевна.

**Выбутская второклассная** (пог. Выбута, Логазовск. вол.) завѣд. и законоуч. **Понамаревъ** Григорій Іоанновичъ свящ. учительн.: **Григорьева** Надежда Павловна; **Захарова** Екатерина Θεоктистовна; **Аполицкая** Екатерина Васильевна; **Константинова** Марія Димитріевна.

**Выбутская образцовая** завѣд. и законоуч. **Понамаревъ** Григорій Іоанновичъ свящ.; учит. **Воскресенская** Екатерина Павловна.

**Авинчищевская двухклассная** (Печерское вол. правл., сел. Авинчищи) завѣд. и законоуч. **Рождественскій** Никандръ Петровичъ; учительн.: **Алфеева** Раиса Александровна; **Алфеева** Ольга Александровна; **Усставъ** Раиса Карповна.

**Великопустынская** (Заборовск. вол. правл., пог. Великія-Пустыни) завѣдующ. **Преображенскій** Іоаннъ Васильевичъ прот.; законоуч. **Троицкій** Василій свящ.; учительн. **Чернозерская** Марія Григорьевна.

**Виделибская** (ст. Быстро-Никольское, пог. Виделибье) завѣдующ. и законоуч. **Ясенскій** Александръ прот.; учит. **Мухина** Анна Васильевна.

**Волковская** (Сидоровск. вол. правл., дер. Горужка) завѣд. и законоуч. **Поспѣловъ** Іоаннъ Іоанновичъ свящ. (пог. Рюха, Сидоровск. вол.); учит. **Вѣхновская** Ольга Александровна.

**Выморковская**, (Печерское вол. прав., д. Танищево) завѣдующій и законоуч. **Мутовозовъ** Михайль Аѳанасіевичъ свящ. (приг. Печеры); учит. **Плотникова** Марія Петровна.

**Даличанская**, (Качанов. вол. прав., д. Марково) завѣд. и законоуч. **Быстровъ** Владиміръ Петровичъ свящ. (ст. Лавры, п. Щемерицы); учит. **Введенская** Ольга Θεодоровна.

**Демяницкая**, (Докатов. вол. прав., п. Демяницы) завѣд. и законоуч. **Назаретскій** Дмитрій Сумеоновичъ свящ.; учительница **Ченцова** Клавдія.

**Евановская**, (Сидоров. вол. прав., д. Запятково) завѣд. и законоуч. **Гривскій** Сумеонъ Аѳанасіевичъ свящ. (Сидоровское вол. прав., п. Чирски).

**Спасо-Елеазаровская**, (Остен. вол. прав., Спасо-Елеазаровскій монаст.) завѣд. **Дометій** игумень; законоуч. и учитель **Львовъ** Андрей.

**Зачеренская**, (Печерское вол. прав., п. Зачеренье) завѣдующій и законоуч. **Соловскій** Василій Іоанновичъ священ.; учит. **Горомулинская** Людмила Васильевна.

**Зряковская**, (Пикалихин. вол. прав., п. Зряковичи) завѣдующій и законоуч. **Звъревъ** Михаилъ Василіевичъ свящ.; учит. **Ильинская** Лидія Михайловна.

**Зайцевская**, (ст. Лавры, п. Тупицино) завѣд. и законоуч. **Быстровъ** Владиміръ Петровичъ свящ. (ст. Лавры, п. Шемерицы).

**Загорская**, (Пикалихин. вол. прав., с. Загорье) завѣд. и законоуч. **Имаріоновъ** Михаилъ священ.; учит. **Талавская** Анна Васильевна.

**Зеньковская**, (Виделиб. вол. прав., д. Сосѣдно) завѣд. и законоуч. **Горскій** Іоаннъ Михайловичъ свящ. (Виделибск. вол. пр., п. Мелетово); учит. **Юстицкій** Павелъ Михайловичъ.

**Изборская—Николаевская**, (приг. Изборскъ) завѣд. **Пановъ** Петръ Ильичъ свящ.; законоуч. **Троицкій** Іоаннъ діаконъ; учит. **Елисѣева** Марѳа.

**Изборская, Рождества Богородицкая**, (приг. Изборскъ) завѣдующій и законоуч. **Любомирскій** Капитонъ Матѳіевичъ свящ.; учит.: **Копылова** Людмила Петровна; **Жемчужина** Антонина Алексѣевна.

**Каменская**, (Логозов. вол. прав., п. Камно) завѣд. и законоучитель **Пановъ** Павелъ Павловичъ свящ.; учит. **Копылова** Минадора.

**Колбижицкая**, (Палкин. вол. прав., п. Колбижицы) завѣд. и законоуч. **Лебедезъ** Владиміръ священ.; учит. **Спекинская** Марія.

**Константиновская**, (Печерское вол. прав., д. Константиново) завѣд. и законоуч. **Усставъ** Карпъ свящ.; (приг. Печеры, п. Тайлово); учит. **Тимовеева** Анна.

**Колпинская**, (Слобод. вол. правл., п. Колпино) завѣд. и законоуч. **Шамардинъ** Василій Іаковлевичъ священ.; учит. **Михайлова** Анна.

**Кривовичская**, (Остен. вол. прав., п. Кривовичи) завѣд. и законоуч. **Черепнинъ Никандръ Аѳанасіевичъ** свящ.; учит. **Черепнина Олимпіада Никандровна**.

**Кусовская**, (Логозов. вол. прав., п. Кусва) завѣд. и законоучитель **Троицкій Владиміръ Іоанновичъ** свящ.; учит. **Троицкая Елена Владиміровна**.

**Кучинская**, (приг. Изборскъ, д. Кучино) завѣд. и законоучитель **Пановъ Петръ Іліичъ** свящ. (приг. Изборскъ); учит. **Егорова Анна**.

**Лаконская**, (Изборское вол. правл., п. Лакно) завѣд. и законоуч. **Щекинъ Іоаннъ Василіевичъ** свящ.; учит. **Колосова Ольга Андреевна**.

**Линусовская**, (Паников. вол. прав., дер. Напки) завѣд. **Быстровъ Александръ Петровичъ** священ.; (Паников. вол. прав., п. Паниковичи); учит. и законоуч. **Стефановъ Іаковъ**.

**Лисейская**, (Слобод. вол. прав., п. Лисья) завѣд. и законоучитель **Беллавинъ Владиміръ Іоанновичъ** свящ.; учит. **Вышегородская Александра Васильевна**.

**Любятовская**, (Псковогр. вол. прав., п. Любятово) завѣд. и законоуч. **Загорскій Θεодоръ Василіевичъ** свящ.; учит. **Кузьменко Григорій Максимовичъ**.

**Лякишинская**, (Іруд. вол. прав., д. Лякишино) завѣд. и законоуч. **Вѣхновскій Александръ Симеоновичъ** свящ.; учит. **Вѣхновская, Евгенія Александровна**.

**Мальская**, (приг. Изборскъ, п. Малы); завѣд. и законоучитель **Доріомедовъ Сергій** свящ.; учит. **Азелицкая Екатерина Ивановна**.

**Мыловская**, (Изборское вол. прав., д. Мылово) завѣд. и законоуч. **Любомирскій Капитонъ** священ. (приг. Изборскъ); учит. **Владимірова Евдокія Владиміровна**.

**Оклюдичская**, (Мелехов. вол. прав., п. Оклюдичы) завѣд. и законоуч. **Добрянскій Никандръ Петровичъ** свящ.; учит. **Добрянская Наталія Никандровна**.

**Палицкая**, (Жуков. вол. прав., п. Палицы) завѣд. и законоучитель **Тимпановъ Александръ** свящ.; учит. **Вышегородская Екатерина Васильевна**.

**Печковская**, (Логозов. вол. прав., п. Печки) завѣд. и законоучитель **Суворовъ Сергій Василіевичъ** свящ.; учит. **Сперанская Елизавета Михайловна**.

**Рюжская**, (Сидоров. вол. прав., п. Рюха) завѣд. и законоучитель **Поспѣловъ Іоаннъ Іоанновичъ** свящ.; учит. **Гонестова Анна**.

**Печерская**, (приг. Печеры, Печер. монаст.) завѣд. **Никодимъ архимандритъ**; учит. и законоуч. **Ратьковскій Петръ Николаевичъ**.

**Прудская**, (Пруд. вол. прав., п. Пруды) завѣд. и законоучитель **Вѣхновскій Александръ Сумеоновичъ** священ.; учит. **Тимоеева Раиса Михайловна**.

**Пуриковская**, (Паников. вол. прав., д. Желѣзово) завѣд. и законоуч. **Быстровъ Александръ Петровичъ** священ. (Паниковское вол. пр., п. Паниковичи); учит. **Великотная Вѣра Ивановна**.

**Савво-Пустынская**, (Сидоров. вол. прав., п. С.-Пустынь) завѣд. и законоуч. **Ладинскій Владиміръ Іоанновичъ** священ.; учит. **Парійская Надежда Стефановна**.

**Славковская**, (ст. Быстро-Никольское, п. Славковичи) завѣд. и законоуч. **Печанскій Григорій Платоновичъ** прот.; учит. **Преображенская Евгенія Гавриловна**.

**Сиговская**, (Печер. вол. прав., д. Сигово) завѣд. и законоучитель **Великотный Николай Дмитриевичъ** священ.; учит. **Славковская Марія**.

**Смолинская**, (Шалкин. вол. прав., п. Смолино) завѣд. и законоуч. **Знаменскій Василій Петровичъ** священ.; учит. **Щекина Евдокія Ивановна**.

**Скоморохо-Горская**, (Торошин. вол. прав., д. Скоморохова-Гора) завѣд. и законоуч. **Глазовскій Матѣй Гавриловичъ** священ.; учит. **Зряковская Анна**.

**Талабская**, (Остен. вол. прав., Александровскій посадъ) завѣд. и законоуч. **Колосовъ Леонидъ** священ.; учит. **Орлова Александра Петровна**.

**Торошинская** (Торошин. вол. прав., п. Торошино) завѣд. и законоуч. **Глазовскій Матѣй Гавриловичъ** священ.; учит. **Ильинская Нина Стефановна**.

**Устинская**, (с. Щиглицы, п. Устье) завѣд. и законоуч. **Успенскій Ниль** священ.; учит. **Дымова Елизавета Александровна**.

**Щемерицкая**, (ст. Лавры, п. Щемерицы) завѣд. и законоучитель **Быстровъ Владиміръ Петровичъ** священ.; учит. **Гроздова Евгенія Михайловна**.

**Луговицкая**, (школа грамоты) завѣд. и законоуч. **Лебедевъ Владиміръ** священ. (Шалкин. вол. прав., п. Колбижицы); учит. **Филиппова Татіана Филипповна**.

## Римско-католическое духовенство.

Настоятель **Левговдъ Францискъ Казимировичъ** ксендзъ (Католическій костель); органистъ **Куликовскій Генрихъ Станиславовичъ** (Католич. кост.).

## Евангелическо-лютеранское духовенство.

Пасторъ нѣмецкаго прихода Горнбергъ Гаральдъ Константиновичъ кандитъ богословія (Губернаторская № 13); пасторъ латышкаго прихода Лаппингъ Карлъ Ивановичъ (Архангельская, д. Гельдта); кистеръ Мюллеръ Вильгельмъ-Юанновичъ (Губернаторская, № 13).

## Община старообрядцевъ поморскаго согласія.

Предсѣдатель совѣта Булынниковъ Илья Ивановичъ. (Кохановскій бульваръ, соб. д.); казначей Афонасьевъ Сильвестръ Афонасьевичъ (Сергіевская, соб. д.); наставникъ общины Харитоненко Пларіонъ Савельевичъ (молитвен. д. общ., Лѣсная 13).

## Іудейское вѣроисповѣданіе.

Псковскій общественный раввинъ Гинцбургъ Рахмель-Земьмановичъ (Запсковье, Богоявл., д. Селезнева № 3).

---

М. П. С.

## 3-я судоходная дистанція Псковскаго Отдѣленія С.-Петербургскаго Окр. Пут. Сообщ.

И. об. начальника 3 судоходной дистанціи Псковскаго отдѣленія Войцеховскій Болеславъ Валеріановичъ над. сов. (Завеличье, д. Филипова № 27).

## Станція Псковъ I Сѣверо-Запад. жел. дор.

Начальникъ станціи Винарскій Густавъ Львовичъ (ст. Псковъ I); помощ. нач. станціи: Ривесъ Иванъ Ивановичъ; Новиковъ Федоръ Федоровичъ; Савичъ Владиславъ Михайловичъ; Урчъ Францъ Ивановичъ (Старо-Новгородская, д.



№ 39); **Дорофеевъ** Владимиръ Александровичъ (Ново-Александр. сл., д. Седлерова); **Батуринъ** Иванъ Михайловичъ (ст. Псковъ I); зав. тов. ком. **Ивановъ** Николай Ильичъ (Ново-Александр. сл., д. Оттосона); письмовод. **Рожковъ** Несторъ Александровичъ (Ново-Александр. сл., д. Бауша); товарные кассиры: **Ивно** Захаръ Ивановичъ (Ново-Александр. сл., д. Пашулевича); **Деви** Иванъ Робертовичъ (Ново-Александр. сл., д. Перетряхина); таксировщики; **Баушъ** Карлъ Вильгемовичъ (Ново-Александр. сл., соб. д.); **Лидтно** Александръ Эдуардовичъ (Ново-Александр. сл., д. Сошина); багажные кассиры: **Паськовъ** Михаилъ Николаевичъ (ст. Псковъ I); **Барановскій** Казиміръ Александровичъ (Ново-Александр. сл., д. Перетряхина); билетные кассиры: **Янковскій** Изидоръ Мартиновичъ (ст. Псковъ I); **Санюкъ** Иванъ Егоровичъ (Ново-Александр. сл., д. Вискова); **Хорунжіи** Викентій Матвѣевичъ (Ново-Александр. сл., д. Попова); багажный кассиръ **Васильевъ** Дмитрій Васильевичъ (Н.-Пошеткина сл., д. Агафонова).

### Телеграфъ ст. Псковъ I Сѣв.-Запад. жел. дор.

Завѣдывающій телеграфной станціею **Галлингъ** Юлій Федоровичъ (Вокзальная, д. Туктаева); контролеръ механикъ 3 уч. **Меглицкій** Константинъ Евгеньевичъ тит. сов. (Новая, соб. д.); старшіе телеграфисты: **Гупе** Владимиръ Егоровичъ (Успенская, д. Дергачевой); **Гендрихъ** Александръ Федоровичъ (Царя-Константиновская слоб. соб. д.); **Рождественскій** Владимиръ Ивановичъ (Петровскій посадъ, д. Меньшикова); младшіе телеграфисты: **Радульскій** Владимиръ Александровичъ (Новая Березка, соб. д.); **Бѣлокуровъ** Павелъ Вфимовичъ (Пошеткина слоб., соб. д.); **Полевцевъ** Павелъ Сергѣевичъ (Застѣнная, соб. д.); **Коневъ** Никифоръ Дмитриевичъ (Петровскій посадъ, соб. д.); **Голубевъ** Александръ Степановичъ (Ст.-Новгородская, д. Богдановой); **Царевъ** Михаилъ Михайловичъ (Ст.-Новгородская, соб. д.); **Богдановъ** Петръ Александровичъ (Ново-Александровская, слобода, д. Сымановича); **Семеновъ** Петръ Сергѣевичъ (Царя-Константиновская слоб., соб. д.); **Манкевичъ** Александръ Федоровичъ (Ново-Александровская слоб., соб. д.); **Метловъ** Андрей Ивановичъ (Алексѣевская, слоб., д. Хмѣлинина); **Егоровъ** Викторъ Архиповичъ (Петровскій посадъ д. Пузанова); **Лебедевъ** Алексѣй Ивановичъ (Штабная, д. Ланотникова); **Ломановъ** Александръ Матвѣевичъ (Гоголевская, д. № 5); **Цимбуль** Яковъ Яковлевичъ (Сергіевская, д. Гельдта); **Степукъ** Яковъ Кондратьевичъ (Пошеткина

сл., д. Павловой); **Эймонтъ** Юсифъ Антоновичъ (Ново-Баторьевская, соб. д.); **Севастьяновъ** Николай Николаевичъ (Петровский посадъ, д. Филипова); **Краубнеръ** Генрихъ Готлибовичъ (Пометкина сл., соб. д.); **Бочкаревъ** Иванъ Ивановичъ (Петровский посадъ, соб. д.); **Иванова** Марія Михайловна (Алексѣевская слобода, соб. д.); **Котлинская**, Наталія Петровна (Ново-Баторьевская, соб. д.); **Болобова** Ольга Алексѣевна (Пометкина сл., соб. д.); **Иванова** Ольга Михайловна (Алексѣевская сл., соб. д.); **Точилловская** Марія Станиславовна (ст. Псковъ I, кв. дорожн. мастера); надсмотрщики телеграфа: **Федоровъ** Елисей Ивановичъ (Ново-Александровская, д. Михайлова); **Гендрихъ** Федоръ Федоровичъ (Ново-Александровская, д. Пашулевича); конторщикъ **Хмелевъ** Александръ Максимовичъ (Запсковье, д. Сафьянщикова); кандидаты въ телеграфисты: **Нарушевичъ** Сабина Феликсовна (Баторьевская, соб. д.); **Съдлерова** Марія Титовна (Ново-Александровская сл., соб. д.); **Ананьева** Александра Павловна (Ново-Александровская сл., д. Сымановича); **Грекова** Ефросинія Ильинишна (Пометкина сл., д. Иванова).

## Ст. Псковъ II Съверо-Запад. жел. дор.

Начальникъ станціи **Пѣшинъ** Михаилъ Матвѣевичъ (ст. Псковъ II, д. № 1); помощники нач. ст. **Грибановъ** Цетръ Николаевичъ (ст. Псковъ II, д. № 3); **Киссель** Михаилъ Осиповичъ (Алексѣевская сл., д. Григорьевой); **Федоровъ** Степанъ Ивановичъ (ст. Псковъ II, д. № 3); агентъ передачи грузовъ **Авень** Эдуардъ Ивановичъ (Алексѣевская сл., д. Григорьевой); смотритель пакгауза **Субачъ** Яковъ Федоровичъ (Алексѣевская сл., д. Григорьевой); помощ. агента пер. грузовъ **Селуяновъ** Валеріанъ Матвѣевичъ (Алексѣевская сл., д. Ксенофонта); завѣдующій конторой перед. **Ильинъ** Михаилъ Григорьевичъ (Выполва сл., д. Иванова); вѣсовщикъ **Андреевъ** Вячеславъ Константиновичъ (Выползова сл., д. Кильякъ); таксировщики: **Ивановъ** Федоръ Димитріевичъ (Алексѣевская, сл. д. Фишмана); **Мигажевскій** Петръ Николаевичъ (Алексѣевская сл., д. Балакирева).

## Депо Псковъ I-й 2-го уч. Службы Тяги.

Начальникъ участка **Леонтьевъ** Николай Николаевичъ кол. ас. инженеръ-тех. (ст. Псковъ I); помощ. нач. уч.: **Хитаровъ** Иванъ Михайловичъ кол. ас. инженеръ-тех. (ст. Псковъ I); **Лукьяновъ** Павелъ Григорьевичъ дворян. инж.-

тех. (ст. Псковъ I); старшій счетоводъ **Вебсъ** Георгій Францевичъ мѣщ. (ст. Псковъ I); мастеръ малаго ремонта паровозовъ **Макарскій** Иванъ Людвиговичъ мѣщ. (ст. Псковъ I); старшій машинистъ **Чижевскій** Петръ Антоновичъ пот. поч. гражд. (ст. Псковъ I).

## Служба Пути Сѣвер.-Запад. жел. дор.

Начальникъ 2 отдѣленія сл. пути **Самознаевъ** Владиміръ Михайловичъ инженеръ путей сообщенія стат. сов. (уголь Губернаторской и Архангельской, д. Бѣляева).

## Отдѣленіе Службы Движенія Сѣверо-Западныхъ жел. дор.

Начальникъ отдѣленія **Новацкій** Вячеславъ Каетановичъ (Гоголевская, д. № 13); помощ. нач. отд. **Шведеръ** Юсифъ Генриховичъ (ст. Псковъ I); письмоводитель канц. отд. **Екимовъ** Василій Іоакимовичъ (Ново-Александровская сл., д. Рутковской); ревизоръ движенія Псков. уч. **Прейссъ** Александръ Николаевичъ (Кохановскій бул., д. Булынникова); ревизоры пассажир. поѣзд.: **Грасманъ** Федоръ Николаевичъ (Ново-Александр. сл., д. Иванова); **Васильевъ** Капитонъ Ивановичъ (ст. Псковъ II); старшій конторщикъ **Сивицкій** Владиміръ Семеновичъ (Старо-Новгородская, д. Минина); дежурные агенты: **Пузыно** Леонидъ Фелиціановичъ (Березка, д. Павлова); **Званеръ** Александръ Семеновичъ (ст. Псковъ I); конторщики: **Биндеманъ** Викторъ Густавовичъ (Великолущкая, д. Александрова); **Ткаченко** Тарасъ Моисеевичъ (Штабная, д. № 8); **Воробьевъ** Сергій Ивановичъ (Алексѣевская сл., д. Григорьева); **Шарупичъ** Григорій Николаевичъ (Старо-Новгородская, д. Минина); **Тиль** Альма Ивановна (Псковъ II, кв. нач. депо); **Павловъ** Василій Михайловичъ (Старо-Новгородская, д. № 86); нарядчикъ Псковскихъ кондукторскихъ бригадъ **Гепнеръ** Густавъ Карловичъ (Пометкина сл., д. Шатохина); конторщикъ **Лукашевнчъ** Панкратій Евгеніевичъ (Ново-Александр., д. № 18); конторщикъ при нарядчикѣ **Беркозъ** Василій Евдокимовичъ (Алексѣевская сл., д. Хмѣлинина); запасный агентъ Псковск. отд. **Серебряковъ** Сергій Владиміровичъ (Фурштадтская, д. Кузнецова).

### 3 дистанція Службы Пути Сѣверо-Западныхъ жел. дор. ст. Псковъ I.

Начал. 3 дист. Вишняковъ Григорій Александровичъ над. сов. (ст. Псковъ I пассаж. зданіе кв. 1); пом. начал. дист. Авдыковичъ Владиміръ Антоновичъ губ. секр. (гор. Псковъ Ново-Александровск. сл., д. Хмѣлинскаго); письмов. счетов. Симоновичъ Егоръ Адреевичъ кр. (ст. Псковъ I пассаж. зданіе кв. 3); кладовщикъ Урбановичъ Юліанъ Ивановичъ мѣщ. (гор. Псковъ I Пометкина сл., д. Вѣры Петровой); конторщикъ Керцель Викентій Ивановичъ кр. (ст. Псковъ I Ново-Пометкина сл., д. Таканаева); переписчикъ Пржевальскій Александръ Станиславовичъ двор. (Кохановскій бульваръ, д. 16); счетоводы: Поднекъ Александръ Борисовичъ мѣщ. (Штабная, д. 3); Богдановъ Александръ Васильевичъ мѣщ. (Ново-Александровская сл., д. Симоновича); Козлова Ксенія Георгіевна кр. (Пометкина сл., д. Добролюбовой); запасн. дорожн. мастеръ Стальковъ Александръ Алексѣевичъ кр. (ст. Псковъ I, д. № 9); стар. канцел. Нарковичъ Иванъ Феликсовичъ мѣщ. (ст. Псковъ I, д. № 41); дорожн. маст. Гудвиль Станиславъ Селиверстовичъ мѣщ. (ст. Псковъ I, д. № 20); смотр. зданій Сипайло Станиславъ Викентьевичъ двор. (ст. Псковъ I, д. № 20).

### Ст. Черская Сѣв.-Зап. жел. дор.

Начальникъ станціи Кулачковскій Леонардъ Осиповичъ (ст. Черская); пом. нач. станціи: Буяновскій Людвигъ Людвиговичъ; Яковлевъ Алексѣй Яковлевичъ.

### Ст. Торошино.

Начальникъ станціи Уводскій Александръ Ивановичъ пом. нач. станціи: Соинскій Мечиславъ Александровичъ; Яковлевъ Михаилъ Яковлевичъ; дорожный мастеръ Мудровъ Василій Васильевичъ; телеграф.: Воробьевъ Василій Ивановичъ; Званеръ Марія Карловна; Семеновъ Максимъ Семеновичъ.

## Ст. Изборскъ Сѣв.-Зап. жел. дор.

Начальникъ станціи Паутовъ Дмитрій Івановичъ мѣщ. (ст. Изборскъ, д. № 1); пом. нач. станціи: Орловъ Василій Моисеевичъ кр. (ст. Изборскъ, д. № 1); Волянскій Николай Іуліановичъ двор. (ст. Изборскъ, д. № 2).

## Ст. Печеры.

Начальникъ станціи Угрюмовъ Веніаминъ Андреевичъ лич. поч. гр.; пом. начальн. станціи: Коппель Александръ Яновъ кр.; Шуманъ Владиміръ Никифоровичъ мѣщ.

## Полуст. Березка Болог. лин. М.-В.-Рыб. ж. д.

Свѣдѣнія о личномъ составѣ полустанка не доставлены.

## Ст. Карамышево Моск.-Винд.-Рыб. ж. д.

Начальникъ ст. Карликовъ Петръ Алексѣевичъ (ст. Карамышево); помощ. начальника ст. Расчесовъ Николай Михайловичъ.

---

## Главн. Управ. Госуд. Коннозав.

### Случный пунктъ.

Завѣдывающій пунктѣмъ Сильванскій Николай Петровичъ дѣйств. ст. сов. (Кохановскій бульв. д. Ильяшева); корреспонд. Главн. Упр. Госуд. Коннозаводства по Псковской губ. Ивановскій Агафангель Захаровичъ стат. сов. (Великолукская, соб. д.); письмоводитель пункта Цвѣневъ Левъ Семеновичъ тит. сов. (Нижне-Петропавловская, д. Гордона);

---

## Вѣд. Учр. Имп. Маріи.

## Губернское попечительство дѣтскихъ пріютовъ.

Предсѣдатель — Губернаторъ баронъ **Медемъ** Николай Николаевичъ, въ званіи Камергера Двора Его Величества; почет. членъ преосвященнѣйшій **Евсевій**, епископъ Псковскій и Порховскій; дѣйств. члены: губерн. предв. дворянства **Лавриновскій** Николай Павловичъ гофмейстеръ Двора Его Величества; вице-губернаторъ **Крейтонъ** Владиміръ Николаевичъ, въ званіи Камергера Высоч. Двора ст. сов.; директоръ народныхъ училищъ Псковской губерніи **Ведровъ** Петръ Владиміровичъ кол. ае.; предсѣдатель губернской земской управы **Зубчаниновъ** Сергѣй Ивановичъ отставной гвардіи поруч.; городской голова **Агаповъ** Алексѣй Алексѣевичъ стат. совѣт.; почетные члены: супруга статс-секретаря графиня **Паленъ** Елена Карловна; вдова тайн. сов. **Прутченко** Марія Теодоровна; вдова тайн. сов. **Пашенно** Агата Михайловна; супруга шталмейстера Высоч. Двора княгиня **Васильчикова** Софія Николаевна; **Миклашевскій** Сергѣй Анатоліевичъ кол. сов.; **Оболонскій** Василій Васильевичъ кол. сов.; **Гитцъ** Иванъ Ивановичъ ст. сов.; **Боговскій** Александръ Дементьевичъ врачъ; **Батовъ** Петръ Діонисіевичъ пот. поч. гражд.; сотрудникъ директ. дѣтск. пріюта Св. Ольги **Михайловъ** Прохоръ Николаевичъ губ. секр.; врачъ **Рейманъ** Густавъ Ивановичъ тит. сов.; **Гельдтъ** Иванъ Карловичъ кол. рег.; **Гельдтъ** Борисъ Карловичъ пот. поч. гражд.; казначей попечит. **Александровъ** Михаилъ Александровичъ лич. поч. гражд.; **Тульчѣвъ** Іосифъ Ивановичъ ст. сов.; **Викенгейзеръ** Георгій Францевичъ купецъ; **Петерсенъ** Вильгельмъ Гуговичъ лич. поч. гражд.; **Суткинъ** Ароноъ Давидовичъ дантистъ; **Гладковъ** Иванъ Васильевичъ губ. секр.; **Шороховъ** Федоръ Петровичъ куп. староста; **Ширеръ** Адольфъ Васильевичъ 2-й гил. купецъ; **Маложевскій** Адамъ Ивановичъ Новоржевскій нотаріусъ; дѣлопр. губ. попечит. старш. помощ. правит. канцеляріи губернатора **Хвоинскій** Александръ Семеновичъ тит. сов.

Состоящій въ вѣдѣніи Губернск. Попечительства Псков-Дѣтскій Пріютъ Св. Ольги (осн. въ 1844 г. 11 іюля).

Попечительн. дѣтск. пріюта Св. Ольги супруга губер-натора баронесса **Медемъ** Татьяна Ивановна; пом. попечит. супруга дѣйств. ст. сов. **Соколовская** Анна Александровна;

директоръ пріюта Св. Ольги Сафьянщиковъ Илья Александровичъ пот. поч. гражд.; смотрит. дѣтскаго пріюта Св. Ольги оконч. курсъ Маріинск. жен. гимназ. дочь надв. сов. **Троицкая** Ольга Федоровна; законоуч. **Королевъ** Александръ Петровичъ прот.; помощ. смотр. пріюта, окончившая курсъ въ Опочецкой прогимн дочь крест. **Маркова** Олимпіада Ивановна; учит. руководѣлія оконч. курсъ въ Петербург. ремесл. школѣ дочь мѣщ. **Марагушина** Ольга Петровна.

## **Псковское отдѣленіе попечительства Императрицы Маріи Александровны о слѣпыхъ.**

(Канцелярія отдѣленія находится въ помѣщеніи Губернскаго Акцизнаго Управленія).

Предсѣдательница Совѣта **Баронесса** **Медемъ** Татіана Ивановна жена г. Начальника губерніи (Сергіевская); товарищъ предсѣдательницы **Зубчанинова** Екатерина Александровна жена г. предсѣд. губерн. зем. управы (Кохановск. бульв., д. Карамышевой); членъ совѣта **Зубова** Параскева Петровна дочь тайн. сов. (зд. Епарх. учил.); непр. членъ совѣта **Комаровъ** Борисъ Александровичъ д. стат. сов. (Сергіевская, д. Русск. Страх. Общ.); члены совѣта: **Беклешовъ** Николай Николаевичъ кол. сек. (Златоустов. пер., д. Черехинскаго); **Лавриновскій** Николай Павловичъ гофмейстеръ Высочайшаго Двора (Спасская, соб. д.); **Лапинъ** Левъ Львовичъ кол. сов. (онъ-же казначей совѣта) (Гоголев., соб. д.); **Мартыновъ** Степанъ Александровичъ кол. ас. (онъ-же секретарь совѣта) (Коханов. бульв., д. Осиповой); **Ость** Александръ Ивановичъ ст. сов. (Коханов. бульв. д. Карамышевой); **Фонъ-дери-Роппъ** Александръ Павловичъ кол. сов. (Гоголевская, соб. д.); члены ревизіон. комиссіи: **Богословскій** Александръ Васильевичъ губ. сек. (Застѣнная, д. Герста); **Гопфенгаузъ** Владимиръ Германовичъ кол. сов. (Губернаторская, д. Фаддѣева); **Успенскій** Александръ Павловичъ ст. сов. (Спасская, д. Курносовой).

Состоящая въ вѣдѣніи Псковскаго отдѣленія Попечительства о слѣпыхъ Ильинская амбулаторно-стаціонарная лечебница (учр. въ 1903 г.).

Завѣдующій лечебницею **Бродскій** Илья Александровичъ кол. ас. (врачъ-окулистъ) (Пушкинская, д. Гельдта).

## Государственный Контроль.

### Контрольная Палата.

(Сергиевская, домъ Шпинка).

Управляющій палатою **Селезневъ** Сергѣй Ивановичъ стат. сов. (Кохановскій бул., д. Качергинскаго); старшіе ревизоры: **Ратновскій** Иванъ Павловичъ стат. сов. (Мишарина гора, соб. д.); **Альбовъ** Алексѣй Кирилловичъ стат. сов. (Завеличье, Ольгинская, соб. д.); младшіе ревизоры: **Красногородскій** Алексѣй Васильевичъ кол. сов. (Запсковье, Образская, д. Паршина 59); **Рюриковъ** Александръ Григорьевичъ кол. сов. (Новая Березка, соб. д.); секретарь **Оглоблинъ** Андрей Петровичъ над. сов. (Запсковье, Верхне-Береговая, д. Оглоблиной); помощники ревизора: **Зенкевичъ** Константинъ Антоновичъ над. сов. (Запсковье, Богоявленская площ., соб. д.); **Миновскій** Михаилъ Ивановичъ над. сов. (Запсковье, Постниковская, соб. д.); **Просовецкій** Василій Петровичъ над. сов. (Запсковье, Нарвская, д. Зазулиныхъ); **Торопогрицкій** Василій Петровичъ кол. ас. (Запсковье, Постниковская, д. Товарова); **Преображенскій** Леонидъ Гавриловичъ кол. ас. (Великолущкая, д. Римши); **Андреевъ** Константинъ Александровичъ тит. сов. (Запск., д. Гейера противъ нѣмецк. кладб.); **Никифоровскій** Николай Васильевичъ тит. сов. (Запсковье, Воскресенскій пер., д. Бочаровой); **Крыловъ** Николай Алексѣевичъ кол. секр. (Запсковье, Ильинская, соб. д.); журналистъ и архивариусъ **Ребезовъ** Николай Павловичъ кол. секр. (Ново-Пометкина слоб., д. Алексѣева); счетные чиновники: **Каленкевичъ** Константинъ Генриховичъ кол. ас. (Гоголевская, д. Тихомировой); **Ковалевскій** Леонидъ Константиновичъ тит. сов. (Алексѣевская, сл., соб. д.); **Коссобудзскій** Апполинарій Вильгельмовичъ кол. секр. (Запсковье, Богоявленскій пер., д. Кузьмина); **Звѣревъ** Иванъ Петровичъ кол. секр. (Запсковье, Постниковская, д. № 17); **Протопоповъ** Николай Ивановичъ кол. секр. (Запсковье, Розовый пер., д. Мильковской); **Граціанскій** Петръ Степановичъ кол. рег. (Баторьевская ул. за Братской могилой, д. Иванова); **Черняевъ** Павелъ Ивановичъ кол. рег. (Завеличье, Мироносицкая, соб. д.); **Брандуковъ** Николай Петровичъ кол. рег. (Михайловская, д. Чернова); **Сидоровъ** Александръ Александровичъ н. ч. (Нижне-Петропавловская, соб. д.); кан-



целярскіе чиновники: Поповъ Гавріиль Семеновичъ кол. рег. (Завеличье, Никольская, д. № 4); Бѣлосисоцкій Алексѣй Алексѣевичъ кол. рег. (Запсковье, Американская наб., д. Васильева); Горскій Андрей Константиновичъ кол. рег. (Запсковье, Образская, д. Андреевой); Пановъ Максимъ Павловичъ кол. рег. (Запсковье, Нарвская, д. Черехина).

## Общественныя и благотворит. учрежденія.

### Контора электрической ст. трамвая и телефона.

Управляющій Городскими электро-техническими предпріятіями Репинъ Константинъ Гавріиловичъ (Великолукская, д. Александрова); помощники управляющаго: Мазюи Карль Николаевичъ (Спасская, д. Курносовой); Везе Эмиль Карловичъ (Вокзальная, соб. д.); механикъ Санинъ Сергѣй Андреевичъ (Спасское подворье); дѣлопр. производ. Василевскій Станиславъ Ивановичъ (Кохановскій бул., д. Ворочинскаго); помощникъ дѣлопр. Гоувальдтъ Михайль Ричардовичъ (Новая-Березка, д. Прокофьевой); главный монтеръ Карпачевъ Моисей Яковлевичъ (Электрическая ст.); старшіе монтеры: Хлѣбниковъ Викторъ Николаевичъ (уг. Пановой и Фуршт., соб. д.); Скворцовъ Иванъ Лаврентьевичъ (Старо-Новгородская, соб. д.); Шведовъ Михайль Лукичъ (Выползова сл., д. Захарова); Бершевъ Алексѣй Григорьевичъ (Кохановскій бульв., д. Ворочинскаго):

### Агенты поземельныхъ банковъ.

С.-Петербурго-Тульскаго поземельнаго банка—Гей Веніаминъ Веніаминовичъ; Виленскаго земельного банка—Сѣдельщиковъ Владиміръ Семеновичъ потом. поч. гражд. (Запсковье, Богоявленская, д. Даніельса).

### Общественныя учрежденія разныхъ наименованій.

#### Псковское Археологическое Общество.

(Поганкины Палаты).

Почетные члены: Его Императорское Высочество, Великій Князь Павелъ Александровичъ; Его Императорское Высочество, Великій Князь Константинъ Константиновичъ; Его

Императорское Высочество, Великій Князь **Димитрій Константиновичъ**; Петербургскій губернаторъ **Графъ Адлербергъ Александръ Васильевичъ** шталм. Двора Его Импер. Вел. (С.-Петербургъ, ул. Глиники, 8); епископъ **Тобольскій Алексій** (Тобольскъ); архіепископъ **Новгород. и Старорусскій Арсеній** (Новгородъ); епископъ **Псковск. и Порховскій Евсеій** (Печерское Подворье); предсѣд. Императ. археолог. комиссіи **графъ Бобринскій Алексѣй Александровичъ** (СПБ., Зимній Дворецъ); **графъ Бобринскій Алексѣй Алексѣевичъ** (Москва, Малая Никитская, 12); Князь **Васильчиковъ Борисъ Александровичъ** шталм. Двора Его Императ. Вел. (СПБ., Моховая, 6); предсѣд. общества **Лавриновскій Николай Павловичъ** гофмейст. Двора Его Импер. Вел. (Псковъ, Спасская, соб. д.); Псков. губернаторъ **баронъ Медемъ Николай Николаевичъ** камерг. Двора Его Импер. Вел. (Сергіев., к. д.); сенаторъ **Новосильцовъ Николай Ивановичъ** тайный совѣт. (С.-Петербургъ); товар. предсѣд., секретарь и хранит. музея **Окуличъ-Казаринъ Николай Ѳомичъ** ген.-лейтен. (Губернаторская, 33); членъ ревиз. комиссіи **Парли Отто Ивановичъ** (Сергіев., у Серг. воротъ); директоръ Импер. жен. педагогическаго института **Платоновъ Сергѣй Ѳедоровичъ** дѣйст. стат. сов. (СПБ., Малая Посадская, 26); приватъ-доцентъ Импер. С.-Петербург. универ. **Спицынъ Александръ Андреевичъ** (С.-Петербургъ, универ.); **графъ Толстой Иванъ Ивановичъ** гофмейстеръ Двора Его Импер. Вел. (С.-Петербургъ, Васил. Остр., 5 лин., д. 2); предсѣд. Импер. Моск. археол. общ. **графиня Уварова Параскева Сергѣевна** (Москва, Леонтьевск. пер., соб. д.); **Ушаковъ Ѳедоръ Алексѣевичъ** ген.-маіоръ (СПБ., Полозова, 23. кв. 6); членъ госуд. совѣта, ген.-адъют. **Чихачевъ Николай Матвѣевичъ** адмир. (СПБ., Франц. наб., 12); **графъ Шереметевъ Сергѣй Дмитриевичъ** (СПБ., у Анич. моста, соб. д.); профес. Импер. С.-Петербург. универ. **Шляпкинъ Илья Александровичъ** д. ст. сов. (Бѣлоостровъ, по Финляндской жел. дор.); предсѣдатель, Псковскій губернскій предводитель дворянства **Лавриновскій Николай Павловичъ** (Псковъ Спасская, соб. д.); *Дѣйствительные члены:* **Агапова Марія Ивановна** (Великол., соб. д.); **Агаповъ Алексѣй Алексѣевичъ** (Великол., соб. д.); **Адамовичъ Петръ Ассигкритевичъ** (Шокров., д. Лахновской); **Александровъ Михайль Александровичъ** куп. (Великол., соб. д.); **Андреевъ Викторъ Алексѣевичъ** инж. полк. (Коханов. бульв., д. Карамышевой); **Андріяшевъ Александръ Михайловичъ** дѣйст. ст. сов. (С.-Петербургъ, Фонт., 136); **Апухтинъ Александръ Николаевичъ** ген.-маіоръ (Штабъ 24 пѣх. див.); **Бароновъ-Косицкій Владиміръ Андреевичъ** (Михайлов., д. Чернова); **фонъ-Бене Люд-**

вигъ Людвиговичъ (СПБ., 2-е реальн. учил.); зем. врачъ **Березскій** Петръ Кузьмичъ (Быстро-Никол. почт. отдѣл.); **Бибиновъ** Александръ Илларионовичъ двор. (Пушк., соб. д.); **Блюмбергъ** Иванъ Мартыновичъ поруч. завѣд. обоз. 24 пѣх. дивизіи (Спасск., д. Лавриновскаго); **Болобовъ** Петръ Алексѣевичъ (Гоголевская, землемѣр. учил.); **Бѣловъ** Дмитрій Харлампіевичъ куп. (Новгород., соб. д.); **Бѣляевъ**, Аркадій Васильевичъ, кандид. на суд. должн. при Псков. окруж. судѣ (Запсковье, Образ., д. Невѣжева); Тверской губерна-торъ **Бюнтингъ** Николай Георгіевичъ въ должн. гофмейст. Высоч. Двора (Тверь); **Введенскій** Александръ Евгенъевичъ д. стат. сов. (Успенская, д. учительской семинаріи); **Ве-тошкинъ** Андрей Ивановичъ (Завеличье, Духовн. учил.); **Волковъ** Александръ Владиміровичъ полк. (Кохан. бульв., д. Карамышевой); **Гавриловъ** Петръ Николаевичъ шт.-кап. (казармы Омскаго пѣх. полка); инж. путей сообщ. **Герцъ** Генрихъ Давыдовичъ кол. ас. (Сергіевская, д. Гельдта); **Гилейнъ-фонъ-Гембицъ** Софія Петровна двор. (им. Шиглицы); **Гладновъ** Иванъ Васильевичъ кол. рег. (Сергіевск., соб. д.); пасторъ лютер. церкви **Горнбергъ** Гаральдъ Константино-вичъ (Губернатор., д. лютер. церк.); **Готлибъ** Артуръ Ген-риховичъ стат. сов. (зд. клас. гимн.); **Жиглевичъ** Алексѣй Ивановичъ (Запсковье Нарвская, д. 14); **Жиглевичъ** Иванъ Ивановичъ куп. (Запсковье Нарвская, д. 14); **Заринъ** Алек-сандръ Дмитріевичъ поруч. въ зап. (гор. Порховъ); **Зарри** Артуръ Петровичъ (сел. Лавы, Паниковской вол., Псков. уѣзда); **Захаровъ** Петръ Никаноровичъ (г. Великія-Луки); **Зборомирскій** Михаилъ Николаевичъ непрем. членъ Ост-ровской уѣздной землеустроит. комиссіи (гор. Островъ); **фонъ-Зигель** Сергѣй Апполоновичъ кол. сов. (Спас., д. Лав-ринозскаго); **Зубчанинова** Екатерина Александровна (Кохан-овскій бульв. д. Карамышевой); членъ совѣта и строит. комиссіи по постр. худож. рем. школы **Зубчаниновъ** Сергѣй Ивановичъ гвар. поруч. (Кохановскій бульваръ, д. Кара-мышевой); **Ивановъ** Василій Максимовичъ ген.-лейт. (Ко-хановскій бульв., д. Карамышевой); **Ивановъ** Дмитрій Ива-новичъ пот. поч. гр. (Губернатор., соб. д.); **Каблицъ** Алек-сандръ Карловичъ (ст. Керово, чр. Печеры); **Казаковъ** Георгій Михайловичъ куп. (Запсковье, у Нижн. рѣшетокъ, соб. д.); инжен. техн. **Калашниковъ** Владиміръ Петровичъ (Петропав., соб. д.); **Кампе** Борисъ Романовичъ д. ст. сов. (Великолущкая, д. Лапотниковой); **Карузинъ** Ефимъ Петро-вичъ куп. (Великолущкая, соб. д.); инжен. архит., членъ строит. комиссіи по постр. худож. рем. школы **Клименко** Никита Николаевичъ кол. сек. (Губернат., д. Козловскаго);

казначей и членъ совѣта Псковск. Археолог. Об-ва **Колпинскій** Владиміръ Николаевичъ ст. сов. (Сергіевская, соб. д.); **Комаровъ** Борисъ Александровичъ дѣйст. ст. сов. (Застѣнная, д. Порохиной); **Копытинскій** Юлій Юліевичъ полковн. (Кохановск. бул., штабы); **Кореневъ** Петръ Максимовичъ кол. сов. (Поганкинъ пер., д. Черехинскаго); **Корсаковъ** Михаилъ Михайловичъ дѣйст. ст. сов. (ст. Дѣдовичи, село Яски, Порх. у.); **Крейтонъ** Марія Львовна; вице-губернат., членъ совѣта **Крейтонъ** Владиміръ Николаевичъ, Камергеръ Высоч. Двора (Кохановскій бульв., д. Карамышевой); членъ редакц. комитета **Крыловъ** Николай Ивановичъ ст. сов. (Запсковье, Образская, д. Яшионъ); князь-**Кутыевъ** Сергій Константиновичъ (Губернаторская, д. Родзевича); **Лавриновская** Анна Константиновна (Спасская, соб. д.); **Лавриновскій** Михаилъ Николаевичъ гвардіи поруч. (Спасская, д. Лавриновскаго); **Лапинъ** Левъ Львовичъ кол. сов. (Тоголевская, соб. д.); **Лихтерманъ** Александръ Яковлевичъ (С.-Петербургъ, Николаев. 54, д. 9); **Лоскутовъ** Василій Евстигнѣевичъ (Великолук., соб. д.); **Лоховъ** Сергій Николаевичъ пот. поч. гражд. (Сергіевская, соб. д.); **Мартыновъ** Степанъ Александровичъ тит. сов. (Петропавл., д. Нѣмцевой); **Мельниковъ** Алексій Павловичъ ст. сов. (Губернаторская, д. Шенкса); **фонъ-цуръ-Милленъ** Андрей Андреевичъ дворянинъ (г. Холмъ, Пск. губ.); членъ ревиз. комиссіи **Михайловъ** Прохоръ Николаевичъ пот. поч. гражд. (Запсковье, соб. д.); **Мольво** Евгений Борисовичъ ген. маіоръ (Арханг., д. Батова); членъ строит. комис. по постройкѣ худ.-ремесл. школы; **Мольво** Леонтина Борисовна двор. (Арханг., д. Батова); **Назимовъ** Владиміръ Владиміровичъ гвард. поруч. (Сергіев., д. Гельдта); **Некрасовъ** Яковъ Яковлевичъ (Нарвская, д. Хавчанова); **Николаевъ** Михаилъ Викторовичъ полк. (Омскій п.); **Окуличъ-Назарина** Елена Степановна жена ген.-лейт. (Губернаторская, 33); **Орловъ** Павелъ Александровичъ полк. ген. штаба (Сергіевская, д. барона Медема); завѣдующ. здан., библіотекарь, членъ совѣта и строит. комис. по постройкѣ худ.-ремесл. школы **Парамоновъ** Іосифъ Іосифовичъ г.-маіоръ (Губернаторская, д. Воловскаго); **Петерсенъ** Вильгельмъ Гуговичъ помѣщикъ (село Паниковичи, Пск. у.); **Петровъ** Петръ Ивановичъ поруч. Енисейск. п.; **Повало-Швыйновскій** Константинъ Евграфовичъ (приг. Печеры); **Повелейтъ** Александръ Фридриховичъ поруч. (Омскій п.); **Подчекаевъ** Анатолій Алексѣевичъ инженеръ (Великолукцкая, д. Александрова); **Поливановъ** Николай Дмитриевичъ ген.-маіоръ ген. штаба (имѣніе Корытово); членъ редакц. комитета **Помяловскій** Мих. Иван. ст. сов. (Сергіевское Реальное учил.);

**Поповъ** Мих. Мих. шт.-кап. (Омскій п.); **Пульхеровъ** Николай Ивановичъ ст. сов. (Великолущкая, д. Отд. Госуд. Банка); **Пьянковъ** Евг. Александровичъ шт.-кап. (Омскій п.); **Раухъ** Корнилій Антоновичъ тайн. сов. (Арангельская, д. Сарафанова); **Репниъ** Конст. Гавріил. техникъ (Великолущкая, д. Александрова); **Рехенмахеръ** Сергѣй Оттоновичъ (Губернаторская д. Шенкса); **Романовъ** Алексѣй Федоровичъ надв. сов. (Губернаторская, д. Хитрова); **Роотъ** Николай Федоровичъ художникъ (г. Каменецъ-Подольскъ, Новый Планъ, д. Мазинга); **Рѣщиковъ** Николай Петровичъ ген-лейт. (Архангельская, д. Батова); **Сапожниковъ** Александръ Аполлоновичъ (г. Холмъ, Псков. губ.); **Софронова** Марія Александровна (Петропав., соб. д.); **Сафьянчиковъ** Илья Александровичъ купецъ (Зансковье, соб. д.); **Семеновъ** Александръ Яковлевичъ шт.-кап. (Омскій п.); **Сниткинъ** Павелъ Михайловичъ земск. нач.; **Соколовскій** Михаилъ Константиновичъ писатель-историкъ (С.-Петербургъ, Вас. Остр., 10 лин, д. 23, кв. 14); **Товаровъ** Яковъ Федоровичъ ген.-маіоръ (Губернаторская, д. Воловскаго); **Тумановъ** князь Георгій Николаевичъ старш. адъют. штаба дивиз., кап. ген. штаба; **Тюнеговъ** Алексѣй Александровичъ ген.-маіоръ (Новгородская, соб. д.); **Философовъ** Владим. Владим. дѣйств. ст. сов. (С.-Петербургъ, Знаменская, 20); **баронъ-Фредериксъ** Левъ Александровичъ генер.-адъютантъ (С.-Петербургъ, Мойка, 93); **Хвоинскій** Александръ Семеновичъ губ. секр. (Поганкинъ пер., д. Черехинскаго); **Хвоинскій** Семень Семеновичъ кол. рег.; **Хирьяковъ** Павелъ Модестовичъ кап. (Завеличье, Мирожская, д. Юргенштейна); **Хитровъ** Александръ Николаевичъ землемѣръ (Губернат., соб. д.); **Черепнинъ** Владиміръ Гавріиловичъ свящ. (Староуситов. пог., Остр. у.); **Черновъ** Григорій Филипповичъ куп. (Мѣшков., соб. д.); **Шишкинъ** Мих. Ив. ген.-маіоръ (Губернаторская, д. Егорова); **Шорховъ** Федоръ Петровичъ купецъ (Плоская, соб. д.); **Шретеръ** Федоръ Александровичъ дѣйств. ст. сов. (Гоголевская, д. Порохиной); **Эйзенштейнъ** Николай Осиповичъ кол. ас. (Петропавловская, д. Софронова); **Яхонтовъ** Алексѣй Николаевичъ дѣйств. ст. сов. (г. Валки, Харьк. губ., село Софійское); **Яхонтовъ** Николай Алексѣевичъ корнетъ л.-гв. Уланск. п. (г. Варшава); **Яхонтовъ** Николай Александровичъ двор. (имѣніе Камно, Пск. у.); **Яхонтовъ** Павелъ Николаевичъ дворянинъ (Успенская, соб. д.); члены сотрудники: **Айдарова** Софія Николаевна учительн. (Гоголевская, д. Пятунина); **Ахутина** Елена Никифоровна учительн. (Михайловская 3, кв. Крижановской); **Брильянтовъ** Левъ Ивановичъ кол. сов. (1-е город. учил., д. Нѣмцовой); **Вознесенскій** Вла

диміръ Клавдіевичъ студентъ-филологъ Варшав. универс.  
 Герасимовъ Михайль Ивановичъ (Сергіев., фотогр. заведе-  
 ніе); Грацилевскій Василій Дмитріевичъ; Елагинъ Владиміръ  
 Владиміровичъ двор. (Холмъ, Пск. губ.); Іеропольскій Кон-  
 стантинъ Алексѣевичъ учитель (Гоголевск., д. Нагиной);  
 Іогансонъ Яковъ Карловичъ купецъ (Порховъ); Копаневичъ  
 Иванъ Константиновичъ ст. сов. (Кохановскій бульваръ,  
 д. Карамышева); Кособрюхова Марія Степановна учительн.  
 (ст. Тяполово, Холмск у., Пск. губ.); Лебедевъ Александръ  
 Александровичъ (Саратовская духовн. семинарія); Никифо-  
 ровскій Николай Васильевичъ губ. секр. (Запсковье, Во-  
 скресенскій пер., д. Бочаровой); Озелингъ Вас. Ів. (Алек-  
 сѣевская слоб., соб. д.); Покровскій Сергій Серг. над. сов.  
 (Георгіевская, д. Федосовой); Семеновъ Николай Сем. учит.  
 (Запсковье, Ильинская, д. Крылова); Соловьевъ Іоаннъ  
 Иннокентіевичъ свящ. (пог. Илемно, Дорогостицкой вол.,  
 ст. Леменка, М.-В.-Р. ж. д.).

## Правленіе Псковскаго Округа Императорскаго Россійскаго Общества спасанія на водахъ.

Предсѣдатель правленія (вакансія); товарищъ пред-  
 сѣдателя Агаповъ Алексѣй Алексѣевичъ; члены правленія:  
 Батовъ Петръ Діонисіевичъ; Лапинъ Левъ Львовичъ; Са-  
 фьянщиковъ Илья Александровичъ; Шороховъ Теодоръ Пет-  
 ровичъ; Штейнъ Александръ Карловичъ; казначей (вакан-  
 сія); секретарь Лебедевъ Михайль Васильевичъ; врачъ ок-  
 руга Рейманъ Густавъ Яновичъ; члены ревиз. комиссіи:  
 Брандтъ Фердинандъ Александровичъ; Поддубскій Дмитрій  
 Дмитріевичъ.

## Отдѣленіе Императорскаго Русскаго Музыкаль- наго Общества.

Предсѣдатель—губернаторъ баронъ Медемъ Николай  
 Николаевичъ камергеръ; помощн. предсѣд. и секр. Крыжа-  
 новскій Александръ Викторовичъ подполк. (Кадет. корпусъ);  
 директоръ завѣд. музык. частью Тульчѣвъ Іосифъ Ивано-  
 вичъ ст. сов. (Сергіевская, соб. д.); директоръ завѣдующ.  
 хозяйств. частью Эйзеншмидтъ Эрнестъ Вильгельмовичъ  
 (Гоголевская, д. № 7, кв. 9); директоръ завѣд. кассою Зор-  
 генфрей Оттонъ Густавовичъ (Сергіевская, соб. д., старая  
 аптека).

## Вольное Пожарное Общество.

(Великолущкая, соб. д., телефонъ № 492).

Предсѣдатель совѣта **Агаповъ Алексѣй Алексѣевичъ** (Великолущкая, соб. д.); непрем. членъ совѣта и начальн. охотн. **Сѣдельщиковъ Владиміръ Семеновичъ** (Богоявленск., д. Даніельса); члены совѣта: **Батовъ Петръ Діонисіевичъ** (Завеличье, соб. д.); **Лавриновскій Николай Павловичъ** (Спасская, соб. д.); **Турау Августъ Адольфовичъ** (Петропавл., д. Калашникова); **Ивановскій Агафангелъ Захаровичъ** (Великолущкая, соб. д.); **Зоргенфрей Отто Густавовичъ** (Пушкинская, соб. д.); **Бласковъ Николай Семеновичъ** (Сергіевская, д. Кербера); **Зубчаниновъ Сергѣй Ивановичъ** (Дровяная, д. Лохова); **Герстъ Климентій Севастьяновичъ** (Сѣнная соб. д.); **Орловъ Владиміръ Ивановичъ** (онъ же казначей общества) (Кантонистская, д. Кадетск. Корпуса); секретарь **Лебедевъ Михаилъ Васильевичъ** (Лѣсная, д. Горюшина); помощн. секр. **Хребтовъ Иванъ Владиміровичъ** (Конная, д. Бабушкина); члены ревиз. комиссіи: **Фонъ-дербъ-Роппъ Александръ Павловичъ** (Великолущкая, соб. д.); **Яхонтовъ Михаилъ Петровичъ** (Пароменская, соб. д.); **де-Барани Павелъ Клементьевичъ** (Спасская, д. Лѣпковскаго); **Тенгель Василій Федоровичъ** (Сергіевская, д. Русскаго Страхов. О-ва); начальн. охотник. **Сѣдельщиковъ Владиміръ Семеновичъ** (Богоявленская, д. Даніельса); старш. брандмейст. **Орловъ Владиміръ Ивановичъ** (Кантонистская, д. Кадетск. Корп.); младшій брандмейст. **Холостовъ Орестъ Николаевичъ** (Никольскій пер., д. Князева); начальникъ колоннъ, онъ-же цейхмейст. **Аристовъ Александръ Доримедонтовичъ** (Пушкинск., соб. д.); вожатые лазильщ.: I отр. **Хотимскій Никандръ Николаевичъ** (Петровскія вор., соб. д.); II отр. **Черновъ Павелъ Петровичъ** (Никольская, соб. д.); III отр. **Черновъ Алексѣй Петровичъ** (Никольская, соб. д.); вожатые качальщ.: I отр. **Лебедевъ Михаилъ Васильевичъ** (Лѣсная, д. Горюшина); II отр. **Поддубскій Дмитрій Дмитриевичъ** (Пушкинская, д. Зоргенфрей); нач. охранителей **Зазулинъ Александръ Яковлевичъ** (Воскресенская д. Галковской); помощн. начальн. охранит.: **Парли Отто Ивановичъ** (Сергіевская, д. Кербера); **Ильменскій Александръ Александровичъ** (Верхне-Береговая, д. Велейскаго); врачи о-ва: **Рейманъ Густавъ Яновичъ** (Великолущкая, д. Вознесенск. монастыря); **Заленскій Эдуардъ Яковлевичъ** (Пушкинская, д. Цѣмцевой); духовникъ **Низовскій о. Іоаннъ прот.** (Великолущкая, д. Вознесенскаго монастыря).

## Т-во Псковскихъ Сельскихъ Хозяевъ.

Предсѣдатель **Лавриновскій** Николай Павловичъ гофм. Двора Его Вел. (Спасская, соб. д.); директоръ распоряд. **Ивановъ** Василій Максимовичъ ген.-лейт. въ отставку (Кохановскій бульв. д. Ильяшева); члены правленія: **Зубчаниновъ** Сергѣй Ивановичъ поруч. въ отст. (губ. зем. упр.); **Мольво** Евгеній Борисовичъ ген.-маіоръ въ отст. (Архангельская, д. Батова); **Богословскій** Александръ Васильевичъ кол. рег. (уѣздная зем. упр.); **Ивашевскій** Николай Викторовичъ шт.-кап. въ отст. (губер. зем. упр.); **Раакъ** Эмилиі Карловичъ (ст. Изборскъ Сѣв.-Зап. ж. д. им. Холохальна).

## Общество Сельскаго Хозяйства.

(Уг. Казанской и Новгородской, д. Граудума).

Предсѣдатель **Малаховскій** Адольфъ Адольфовичъ (Великолущкая, д. Вознесенск. мон.); вице-предсѣдатель **Костылевъ** Константинъ Григорьевичъ (Завеличье, Княже-Владимирская, соб. д.); секретарь (онъ же завѣдывающій складомъ) **Писаревъ** Василій Алексѣевичъ (Верхне-Петропавловская, д. Бобовкина); члены совѣта: **Ивановъ** Дмитрій Ивановичъ (Губернаторская, с. д.); **Граудумъ** Отто Ивановичъ (Новгородская, с. д.); **Поддубскій** Дмитрій Дмитриевичъ (Пушкинская, д. Зоргенфрей); **Эргле** Михаилъ Петровичъ (Архангельская с. д.); **Шильневъ** Федоръ Петровичъ (Старо-Новгородская, № 13); **Адамовичъ** Петръ Ассигкритовичъ (Новгородская, д. Лохновскаго); **Федотовъ** Гавріиль Федотовичъ (ст. Печеры С.-В. д. дер. Прудище, Паник. в.); **Жуковъ** Пантелѣй Семеновичъ (д. Крапивенка, Сидор. в.); **Бѣлуза** Яковъ Михайловичъ (Разуваевка, с. д.); инструкторъ по скотоводству и молочному хоз. прикомандирован. отъ департ. землед. **Казекъ** Фридрихъ Петровичъ (Запсковье, д. Петерсона); техникъ пчеловодъ **Афанасьевъ** Михаилъ.

## Общество Народныхъ Университетовъ.

Предсѣдатель совѣта общества **Ольшевскій** Витольдъ Павловичъ присяжн. повѣр. (Великолущкая, д. Гладкова); казначей совѣта **Шкапскій** Орестъ Авенировичъ отст. тит.



сов. (Завеличье, Пароменская, д. Алексѣева); секретарь совѣта **Огнянниковъ** Николай Алексѣевичъ пом. присяжн. повѣрен. (Гоголевск., д. Архипенко); члены совѣта: **Мельниковъ** Алексѣй Павловичъ стат. сов. (Губернаторская, д. Шенца); **Рылова** Елена Порфирьевна препод. женск. гимн. (Петропавловская, д. Нѣмцевой); **Девель** Екатерина Сергѣевна (Завеличье, Продольная, д. Робергъ); **Мартыновъ** Степанъ Александровичъ тит. сов. (Кохановскій бульв., д. Гельдта); **Плехановъ** Петръ Николаевичъ дворян. (Губернаторская, д. Родзевичъ); товарищъ предсѣд. **Горскій** Глѣбъ Александровичъ пот. поч. гражд. (Баторіевская, д. Столбниина); ревизион. комиссія: **Горнь** Василій Леопольдовичъ пом. присяжн. повѣрен. (Архангельская, д. Пруникова); **Жиглевичъ** Иванъ Ивановичъ (Запсковье, соб. д.); **Хейсинъ** Миней Леонтьевичъ докторъ (Пушкин., д. Гельдта).

### **Общество Псковскихъ врачей.**

(Казанская ул., д. Заливако).

Президентъ общества врачей **Плюшкинъ** Николай Федоровичъ кол. сов. (Великолущкая, д. Пирожникова); вице-президентъ **Дубницкій** Димитрій Мартыновичъ стат. сов. (уголь Сергіевской и Губернаторской, д. Гельдта, кв. 16); казначей **Заливако** Марія Теофиловна (Пушкинская, д. Боговскаго); библіотекаръ **Жданко** Аркадій Ивановичъ кол. сов. (Великолущкая, № 64, кв. 6); секретарь **Пляшкевичъ** Николай Георгіевичъ (Завеличье, земская больница).

### **Частная лечебница.**

(Великолущкая ул., д. Боговскаго).

Владѣлецъ и завѣдующій част. леч. **Вольфонъ** Адольфъ Соломоновичъ кол. сов. (Великолущкая, д. Боговскаго); акушерка **Цюнь** Броне Михелева; массажистка-акушерка **Никифорова** Елизавета Павловна.

### **Правленіе и Ревизионная Комиссія Городской Общественной Библіотеки.**

(Петропавловская ул., д. Качановичъ).

Предсѣдатель **Назимовъ** Владимиръ Владимировичъ; представители: губ. земск. упр. **Челищевъ** Сергѣй Глѣбовичъ; уѣздн. земск. управы **Кирпичниковъ** Николай Василье-

вичъ; городской думы **Красовъ** Иванъ Андреевичъ; казнач. правленія **Кисляковъ** Михайль Михайловичъ; члены правленія: **Шкапскій** Орестъ Авенировичъ; **Скрябинъ** Николай Петровичъ; **Чистосердовъ** Александръ Михайловичъ; **Потаповъ** Борисъ Ананьевичъ; **Кирьяковъ** Василій Васильевичъ; **Эйшинскій** Филиппъ Григорьевичъ; **Горскій** Глѣбъ Александровичъ; **Барсуковъ** Николай Михайловичъ; директоръ гимназій, ректоръ духовной семинаріи; кандидаты въ члены правленія: **Раздеришинъ** Владимиръ Ивановичъ; **Дергачева** Ольга Александровна; **Девель** Екатерина Сергѣевна; ревизіонная комиссія: предсѣдатель **Семякинъ** Андрей Петровичъ; члены: **Ракитинъ** Иванъ Васильевичъ; **Степановъ** Семень Степановичъ; **Соловьева** Евгенія Ананьевна; **Лилкинъ** Федоръ Андреевичъ; **Яковлевъ** Борисъ Николаевичъ; завѣдующая библіотекой **Тихомирова** Антонина Алексѣевна; помощникъ **Барыбинъ** Брониславъ Владимировичъ.

### **Общество любителей музык-драм. искусства.**

Предсѣдатель **Эльбергъ** Владиміръ Витольдовичъ (Кохановскій бул., д. Ильяшевъ); товарищъ предсѣдателя **Ольшевскій** Витольдъ Павловичъ (Великолущкая, д. Гладкова); члены совѣта: **Адамовичъ** Петръ Ассикгритовичъ (Новгородская, д. Лохновскаго); **Акуловъ** Николай Ивановичъ (Великолущкая, д. двор. собр.); секретарь **Звѣревъ** Василій Петровичъ (Образская, д. Воробьева); **Морачевскій** Глѣбъ Витальевичъ (Никольская, д. Нижегородцева); **Хвоинскій** Александръ Семеновичъ (Костельный пер., д. Черехинскаго); **Хитаровъ** Иванъ Михайловичъ (Варшавскій вокзалъ); помощники членовъ совѣта: казначей **Поповъ** Николай Александровичъ (Старо-Новгородская, д. Богданова); **Рожанскій** Апполонъ Платоновичъ (Костельный пер., д. Черехинскаго); **Дунаевъ** Георгій Георгіевичъ (Никольская, д. Нижегородцева); **Макаровъ** Александръ Герасимовичъ (Нарвская, д. Вѣнкова); **Хитарова** Анна Степановна (Варшавскій вокзалъ); **Лукьяновъ** Павель Григорьевичъ (Варшавскій вокзалъ).

### **Общество хорового пѣнія (оснвв. въ 1882 г.).**

(Новгородская ул., д. Сафьянщикова).

Предсѣдатель общества **Тульчѣвъ** Іосифъ Ивановичъ стат. сов. (Сергіевская, 39); руководитель хора **Гривскій** Михайль Θεодоровичъ тит. сов. (Георгіевская, зд. учит.

семина.): казначей **Севастьяновъ** Владиміръ Александровичъ н. ч. (Богадѣльницкая, д. Долговскаго); почетный членъ **графъ Адлербергъ** Александръ Васильевичъ шталмейстеръ Двора Его Величества (СПБ); члены-учредители: **Долговъ** Николай Васильевичъ (Опочка); **Князевъ** о. Николай Прокопѣевичъ (Горопецъ); **Низовскій** о. Іоаннъ Іоанновичъ (Ісковъ).

### Правленіе III-й похоронной кассы.

Предсѣдатель правленія **Кузнецовъ** Петръ Ивановичъ; члены правленія: **фонъ-дѣръ-Ролпъ** Александръ Павловичъ дворян.; **Головачевъ** Владиміръ Александровичъ дворян.; члены ревизіонной комиссіи: **Ширеръ** Адольфъ Васильевичъ; **Пироговъ** Михаилъ Никаноровичъ; **Богопримцевъ** Дмитрій Семеновичъ.

### Общество взаимной пользы.

(Великолужская, д. Н-въ Кислинекихъ).

Предсѣдатель правленія **Антоновъ** Александръ Егоровичъ (Великол., д. коммерческаго банка); товарищъ предсѣдат. **Ефимовъ** Василій Семеновичъ (Великол., д. Александрова); казначей **Цыгансвъ** Николай Тимофеевичъ (Великолуж., д. Карузина); секретарь **Урбановичъ** Юліанъ Ивановичъ (конт. начальн. 3 дистанціи); члены правленія: **Голпъ** Зеликъ Менровичъ (Сергіевская, д. Герасимова); **Кондратьевъ** Иванъ Сергѣевичъ (Торговая площ. д. Бѣлова); предсѣд. рев. комиссіи **Макаровъ** Александръ Герасимовичъ (Нарвская, д. Вѣнкова); члены ревизіон. комиссіи: **Мазуровъ** Александръ Николаевичъ (Постник., соб. д.); **Рузандтъ** Федоръ Антоновичъ (Петропавл. д. Качева); **Волковъ** Иванъ Емельяновичъ (Конная площадь д. Батова); **Соколовъ** Иванъ Алексѣевичъ (Великолужск., д. Батова); **Князевъ** Михаилъ Михайловичъ (Нарвская, д. Соколова); завѣд. ссудн. кассой **Шавинскій** Элій Моисеевичъ (Великолужская, д. Н-въ Кислинекихъ).

### Правленіе Вспомогательнаго о-ва приказчиковъ.

(Новгородская ул., д. Сафьянщикова).

Предсѣдатель правленія **Яхонтовъ** Михаилъ Петровичъ; товарищъ предсѣд. **Зазубовичъ** Михаилъ Ѳомичъ; члены: **Симуландъ** Яковъ Романовичъ; **Рузандтъ** Федоръ Антоновичъ;

Бабиновъ Александръ Сергѣевичъ; членъ дѣлопроизвод.  
Китаевъ Иванъ Михайловичъ.

## Общество любителей спорта.

Предсѣдатель совѣта, О. И. Парли; товарищъ предсѣдателя В. Д. Ивановъ; кандидатъ къ товар. предсѣдателя Т. М. Розановъ; члены совѣта: М. Н. Лавриновскій; А. А. Волновъ; А. С. Хвоинскій; канд. въ члены совѣта С. С. Хвоинскій; члены ревизионной комиссіи: В. Г. Антоновъ; А. Я. Зазулинъ; П. И. Ивновъ; Н. І. Шварцъ; Берта Карловна Шпинкъ; Зельма Михайловна Эргле и канд. въ члены ревиз. комиссіи С. Е. Бѣлокуровъ.

## Общество содѣйствія тѣлесному воспитанію учащейся молодежи.

Общество, основанное въ 1911 г., имѣетъ цѣлью практически содѣйствовать дѣлу тѣлеснаго воспитанія учащихся въ учебныхъ заведеніяхъ г. Пскова и объединять по возможности, всѣ мѣропріятія въ области школьнаго спорта.

Операціонный годъ совпадаетъ приблизительно съ учебнымъ (15 сент.—15 сент.).

Къ 15 сентября 1912 года состояло: 81 дѣствительный членъ (годовая плата 3 р.) и 5 соревнователей.

*Правленіе Общества:* А. Г. Готлибъ (предсѣдатель); А. П. Мельниковъ (товарищъ предсѣд.); Н. И. Пульхеровъ (казначей); А. С. Хвоинскій (секретарь); члены: ген. В. М. Ивановъ; В. Н. Абисовъ; І. К. Богдановичъ; О. И. Парли; ревизионная комиссія: В. В. Эльбергъ; Д. Н. Подерня и И. А. Успенскій.

## Гимнастическое общество „Соколы“.

Общество, основанное въ 1912 году, имѣетъ цѣлью содѣйствовать тѣлесному и нравственному совершенствованію своихъ членовъ путемъ развитія въ нихъ тѣлесной выправки, ловкости, мужества, дисциплины, чувства единства и долга, подготавливая родинѣ достойныхъ сыновъ.

„Соколы“ (мужская и женская группы) собираются

въ гимнастическомъ залѣ мужской гимназiи. Ежемѣсяч-  
ный взносъ 50 коп. (для несовершенно-лѣтнихъ—25 к.).

*Совѣтъ Общества:* А. Г. Готлибъ (предсѣдатель); шт.-кап. Федоровъ (товар. предсѣдат.); К. М. Коваржъ (начальникъ); Ф. М. Жуковъ (казначей); А. П. Калнинъ (секретарь); Г. Н. Ивановъ; кандидаты въ члены: Ю. П. Гипселисъ; С. Г. Мо-  
нишвили, П. Н. Николаевъ.

## Общественное Собраніе.

(Великолукская, д. Дворянства).

Почетные члены: Псков. губернаторъ баронъ Медемъ Николай Николаевичъ; губерн. предвод. дворянства гоф-  
мейстеръ Высочайшаго Двора Лавриновскій Николай Пав-  
ловичъ; совѣтъ распорядителей: предсѣдатель стат. сов. Назимовъ Андрей Владиміровичъ; хозяйст. распоряд. кол. сов. Гопфенгаузъ Владиміръ Германовичъ; Ольшевскій Ви-  
тольдъ Павловичъ; над. сов. фонъ-Зигель Сергѣй Аполло-  
новичъ; кол. ас. Мартыновъ Степанъ Александровичъ; над. сов. Войцеховскій Болеславъ Валеріановичъ; Зоргенфрей От-  
то Густавовичъ; ревизіон. комиссія: Карузинъ Ефимъ Пет-  
ровичъ; Эйзеншмидтъ Эрнстъ Вильгельмовичъ и Парли  
Отто Ивановичъ.

## Семейный Кружокъ.

(Петропавловская, д. Нѣмцева).

Предсѣдатель Пыпинъ А. А. (Верхне-Петропавловская,  
д. Красова); казначей Рудольфъ М. А. (Завеличье, соб. д.);  
старшины: Хвоинскій С. С. (у Паганк. Палатъ); Бѣловъ Д. Х.  
(Новгородская, соб. д.); Берсенева К. Н. (Новгород., д. Сту-  
колкина); Лоховъ С. Н. (Запсковье, с. д.); Лучаниновъ Н. М.  
(Пушкинская, д. Боговскаго); Гладковъ И. В. (Сергіевская,  
собст. д.); Лурья К. В. (Сергіевская, д. Гельдта); Раполортъ  
Е. Е. (Гоголевская, д. Соколовскаго); ревизіон. комисіи  
Амитанъ Л. С. (Сергіевская, д. Кальвера); Хвоинскій А. С.  
(у Паганкиныхъ Палатъ).

## Псковское соединенное общество.

Свѣдѣній не доставлено.

**Совѣтъ старшинъ коммерческаго собранія.**

(Новгородская ул., д. Сафьянщикова).

Предсѣдатель совѣта Яхонтовъ Михайль Петровичъ; члены: Гобовичъ Беръ Моисеевичъ; Китаевъ Иванъ Михайловичъ; Желенской Николай Николаевичъ; Зазубовичъ Михайль Ѳомичъ; Рузандъ Федоръ Антоновичъ; Плехановъ Петръ Николаевичъ; Марать Александръ Михайловичъ; Кондратьевъ Иванъ Сергѣевичъ; Шустеръ Августъ Карловичъ; Пацевичъ Владимиръ Генриховичъ; Столяровъ Алексѣй Матвѣевичъ; Тверьяновичъ Захарій Станиславовичъ; Симуландъ Яковъ Романовичъ; члены ревизионной комиссиі: Яхонтовъ Владимиръ Михайловичъ; Ракитинъ Дмитрій Васильевичъ; Николаевъ Николай Александровичъ.

**Нѣмецкое общественное собраніе.**

Предсѣдатель Луйгъ Вильфридъ Адамовичъ (Успенская ул.); вице-предсѣдатель Шнакенбургъ Максъ Леонтьевичъ (Сергіевская, д. Поташева); казначей Эйзеншмидтъ Эрнстъ Вильгельмовичъ (Гоголевская, д. Тихоміровой); Бекъ Егоръ Васильевичъ (Сергіевская, д. Гессе); Гольфельдъ Генрихъ Генриховичъ (Сергіевская, д. Адама); Горнбергъ Гаральдъ Эгоновичъ (Губернаторская, д. лют. прихода); Даніельсъ Германъ Даниловичъ (Плоская, д. Шмидта); Луксъ Владиміръ Густавовичъ (Губернатор. ул.); Расмусень Эдуардъ Кнутовичъ (Запсковье).

**Эстонское общество „Койтъ“.**

Предсѣдатель Уйболу Оскаръ Петровичъ (Образская, № 26); товарищъ предс. Адсонъ Карлъ (Губернск. чертеж.); кассиръ Раудбергъ Петръ Федоровичъ (Стѣнная, № 18); помощ. кассира Розенбергъ Иванъ Федоровичъ (Воскресенская, д. Галковскаго); секретарь Коэметсъ Романъ Антоновичъ кол. секр. (Окружн. судъ); помощ. секр. Розенбергъ Иванъ Петровичъ (Кохановская аптека); ревизионная комиссія: Нейгаузъ Иванъ Антоновичъ губ. секр. (Корытово, соб. д.); Даніель Иванъ Яковлевичъ (Губернаторская, д. № 15); Сибольдтъ Фридрихъ Ив. (Старая аптека).

## Латышское общественное собраніе.

(Гоголевская, д. Лютер. церкви).

Предсѣдатель **Каулинъ Янъ Яновичъ** ст. сов. (Губернаторская, д. Шульгиной); кассиръ **Эвертъ Иванъ Яковлевичъ** (Гостинный д. № 20); члены совѣта: **Граудумъ Отто Ивановичъ** (Казанская соб. д.); **Гутманъ Петръ Петровичъ** стат. сов. (Реальное учил.); **Дыбень Георгій Петровичъ** (Пороменская, д. Яхонтова); **Коцинъ Янъ Яновичъ** кол. ас. (Землемѣрное учил.); **Петерсонъ Павелъ Егоровичъ** (Завеличье, Рижская, соб. д.); **Платчъ Отто Семеновичъ** (Запсковье, д. Лютеранск. кладбища); **Эргле Михаилъ Петровичъ** (Архангельская, соб. д.); **Шулга Андрей Ивановичъ** (Сергіевская, д. Гермейера); **Гайки Вильгельмъ Карловичъ** (Гоголевская, д. Лютеранской церкви); **Лаппинъ Эдуардъ Карловичъ** (Островокъ д. бр. Кузменковыхъ); **Бришкенъ Иванъ Θεодоровичъ** (Сергіевская д. Кафельникова); **Эвертъ Карлъ Яковлевичъ** (Гостинный д. № 20); **Прѣдитъ Карлъ Давидовичъ** (заводъ Калашникова); **Яновъ Рейнгольдъ Давидовичъ** (Завеличье, Рижская, д. Турилова); члены ревизионной комиссіи: **Осисъ Павелъ Ивановичъ** (Завеличье, Рижская, д. Сафьянщикова); **Осисъ Августъ Ивановичъ** (ст. Псковъ I); **Каулинъ Отто Ивановичъ** (Сергіевская, маг. Зингера).

Ссудо-сберегательное товарищество при  
Псковскомъ Латышскомъ общественномъ  
собраніи.

(Губернаторская ул., д. Шульгиной).

Предсѣдатель правленія **Каулинъ Янъ Яновичъ** ст. сов. (Губернаторская, д. Шульгиной); члены правленія: **Петерсонъ Павелъ Егоровичъ** (Завеличье, Рижская, соб. домъ); **Платчъ Отто Семеновичъ** (Запсковье, д. Лютеранскаго кладбища); кандидатъ правленія **Дыбень Георгій Петровичъ** (Пороменская, д. Яхонтова); члены совѣта: **Гутманъ Петръ Петровичъ** стат. сов. (Реальное училище); **Граудумъ Отто Ивановичъ** (Казанская, соб. д.); **Коцинъ Янъ Яновичъ** кол. ас. (Землемѣрное училище).

## Благотворительныя учрежденія.

### Псковское Мѣстное Управленіе Россійскаго Общества Краснаго Креста.

Предсѣдатель Губернаторъ баронъ **Медемъ** Николай Николаевичъ камергеръ Высочайшаго Двора; товарищъ предсѣдателя вице-губернаторъ **Крейтонъ** Владиміръ Николаевичъ камергеръ Высочайшаго Двора; члены: Баронесса **Медемъ** Татіана Ивановна; **Лавриновскій** Николай Павловичъ гофмейстеръ Высочайшаго Двора; **Окуличъ-Казаринъ** Николай Ѳомичъ отст. ген.-лейт.; **Рѣщиковъ** Николай Петровичъ ген.-лейт.; **Шретеръ** Ѳедоръ Александровичъ д. ст. сов.; **Комаровъ** Борисъ Александровичъ д. ст. сов.; **Остъ** Александръ Ивановичъ ст. сов.; **Зубчаниновъ** Сергѣй Ивановичъ въ отст. гв. поруч.; **Агаповъ** Алексѣй Алексѣвичъ стат. сов.; **Лапинъ** Левъ Львовичъ кол. сов.; члены ревизионной комиссіи: **Красовъ** Иванъ Андреевичъ д. ст. сов.; **Успенскій** Александръ Павловичъ ст. сов.; **Филипповъ** Иванъ Васильевичъ стат. сов.; кандидаты къ нимъ: **Харинскій** Михаилъ Михайловичъ д. ст. сов.; **Батовъ** Петръ Діонисіевичъ: дѣлопроизвод. **Хвоинскій** Александръ Семеновичъ тит. сов.

### Алексѣевская Община сестеръ милосердія Россійскаго Общества Краснаго Креста.

Предсѣдательница совѣта и попечительница общины супруга губернатора, камергера Высочайшаго двора баронесса Татіана Ивановна **Медемъ**; товарищъ попечительницы Екатерина Александровна **Зубчанинова** (она-же завѣдующая хозяйственною частью); члены совѣта: супруга вице-губернатора, камергера Высочайшаго двора Марія Львовна **Крейтонъ**; Псковскій губернский предводитель дворянства, гофмейстеръ Высочайшаго Двора Николай Павловичъ **Лавриновскій**; супруга судебного слѣдователя Ольга Ивановна **Телепнева**; Псковскій губернский врачевный инспекторъ Александръ Ивановичъ **Остъ**; священникъ о. Владиміръ Александровичъ **Павскій** (духовникъ общины); потом. поч. гр. Илья Александровичъ **Сафьянщиковъ** (казначей общины); секретарь Псковскаго Губернскаго Правленія тит. сов. Альфредъ Августовичъ **Линде** (членъ со-



вѣта завѣдывающій дѣлопроизводствомъ); Псковскій уѣзд-  
ный воинскій начальникъ, полк. Владиміръ Александро-  
вичъ Нѣмчиновъ; члены ревизіонной комиссіи: Агаповъ Алек-  
сѣй Алексѣевичъ стат. сов.; Филипповъ Иванъ Васильевичъ  
стат. сов.; фонъ-деръ-Роппъ Александръ Павловичъ кол. сов.;  
кандидаты: Петръ Ассигкритовичъ Адамовичъ; Иванъ Ва-  
сильевичъ Гладковъ.

### Лечебница при Общинѣ.

Главный врачъ Леонидъ Михайловичъ Касперскій; за-  
вѣдующіе стаціонарною больницею: Николай Ивановичъ  
Калашниковъ и Николай Георгіевичъ Пляшкевичъ; врачъ кон-  
сультантъ профессоръ д. стат. сов. Александръ Павловичъ  
Корнуновъ; врачи спеціалисты: Александръ Ивановичъ  
Шоффъ; Глѣбъ Виталіевичъ Морачевскій; Николай Анто-  
новичъ Жанинъ-Перро; Николай Александровичъ Филипповъ;  
Федоръ Федоровичъ Адамсонъ; Михайль Михайловичъ  
Франю; Аркадій Федоровичъ Маркиръ; зубные врачи: Элья  
Юселевичъ Мазо; Вѣра Станиславовна Шпаковская; провиз.  
стат. сов. Иванъ Павловичъ Гитцъ; сестры милосердія:  
старшая Ольга Ефимовна Матвѣева; младшія: Софія Ни-  
колаевна Заволоцкая; Анастасія Васильевна Поспѣлова; Елена  
Михайловна Алексѣева; Софія Яковлевна Юзефовичъ; Антонина  
Петровна Пулягъ; Анна Гавриловна Раевская; Ксенія Фе-  
доровна Буланова; Агафія Федоровна Смирнова; Валентина  
Алексѣевна Григорьева; Вѣра Васильевна Романова; Марія  
Митрофановна Матросова; Александра Петровна Орѣхова;  
Марія Васильевна Ларичева; Зинаида Алексѣевна Мазурсва;  
Екатерина Васильевна Васильева; запасныя сестры: Ека-  
терина Николаевна Холостова; Лидія Яковлевна Юзефовичъ;  
Елена Яковлевна Набба; Ольга Васильевна Пляшкевичъ.

### Женское благотворит. общество Св. Маріи.

Предсѣдательн. баронесса Медемъ Татіана Ивановна;  
члены: Крейтонъ Марія Львовна (Коханов. бульв., д. Ка-  
рамышевой); Романова Ксенія Ивановна (Губернаторская,  
д. Хитрова); фонъ-деръ-Роппъ Александра Мартыновна (Ве-  
ликолужская, соб. д.); Герстъ Евгенія Павловна (Плоская,  
д. Гринсона); Окунева Екатерина Евгеньевна (Успенская,  
соб. д.); Зубчанинова Екатерина Александровна (Кохан. бульв.)

д. Карамышевой); **Кампе** Ольга Александровна (Великолун., д. Лапотниковой); **Бибикина** Ольга Викторовна (Пушкинская, соб. д.); **Сафьянщикова** Инна Владиміровна, (Запсковье, соб. д.); **Данибенъ** Софія Александровна (Губернатор., д. Бѣльскаго); казн. общества **Козловскій** Иванъ Александровичъ над. сов. (Губернат., соб. д.); секрет. **Хвоинскій** Александръ Семеновичъ тит. сов. (у Поганкиныхъ Палатъ, д. Черехинскаго).

## Попечительное общество о Псковскомъ домѣ трудолюбія (основ. въ 1887 г.).

(Златоустовскій пер., соб. д.).

Предсѣдатель правленія — Псковскій губернаторъ, камергеръ Высочайшаго Двора, д. ст. сов. Николай Николаевичъ баронъ **Медемъ**, товарищъ предсѣд. город. голова г. Пскова ст. сов. Алексѣй Алексѣевичъ **Агаповъ**; члены правленія: Псковскій вице-губерн., камергеръ Высочайшаго Двора Владиміръ Николаевичъ **Крейтонъ**; д. ст. сов. Иванъ Николаевичъ **Исполатовъ**; членъ государ. совѣта, предсѣдатель губерн. земской управы Сергѣй Ивановичъ **Зубчаниновъ**; директ. учит. семинаріи дѣйст. ст. сов. Александръ Еггеніевичъ **Введенскій**; свящ. о. Василій Іоанновичъ **Беллавинъ**; совѣтникъ губерн. прав. кол. сов. Левъ Львовичъ **Лапинъ** (онъ-же казначей); старшій чиновн. особ. поруч. при г. губернаторѣ надв. сов. Викторъ Павловичъ **Любимовъ** (онъ-же секр.); Псков. полиціям. кол. ас. Николай Семеновичъ **Власковъ** и Псков. куп. Иванъ Васильевичъ **Апашниковъ**; кандид. въ члены правленія: двор. Кронидъ Александровичъ **Егоровъ** и куп. Дмитрій Харлампіевичъ **Бѣловъ**; члены ревиз. комиссіи: пот. поч. гражд. Владиміръ Семеновичъ **Сѣдельщиковъ**; двор. Андрей Андреевичъ **Пыпизъ** и Псков. куп. староста Федоръ Петровичъ **Шороховъ**.

## Правленіе общества взаимнаго вспоможенія учащимъ и учившимъ въ народныхъ училищахъ Псковской губ.

Предсѣдатель правленія **Ивановъ** Дмитрій Ивановичъ пот. поч. гражд. (Губернаторская, соб. д.); тов. предсѣд. **Назимовъ** Владиміръ Владиміровичъ отст. поруч. гвардіи

(Сергiевская, д. Гельдта); казначей **Волотовскій Александръ Самсоновичъ** губ. секр. (Ильинская Община); секретарь **Николаевъ Александръ Николаевичъ** н. ч. (Успенская, Министер. учил.); члены: **Чубаревъ Сергѣй Ивановичъ** н. ч. (Успенская, Министер. учил.); **Конакотинъ Леонидъ Васильевичъ** состоящій въ чинѣ VIII кл. (Реальное учил.); **Яковлевъ Борисъ Николаевичъ** н. ч. (Ильинская Община); представит. отъ М. Н. Пр. **Чудиновъ Федоръ Федоровичъ** ст. сов. (Новгородская, д. Молоховской); канд. къ чл. правл.: **Тепляковъ Алексѣй Михайловичъ** н. ч. (Учительск. Сем.); **Скобелевъ Александръ Аѳонасьевичъ** н. ч. (Застѣнная, д. Герста); **Болбуковъ Петръ Михайловичъ** н. ч. (Нижне-Петропавловская соб. д.); **Коршуновъ Василій Кононовичъ** н. ч. (Алек.-Петров. Посад. учил.); члены ревиз. комис.: **Алексѣевъ Михайль Васильевичъ** губ. секр. (Ильинск. Община); **Кудрявцевъ Иванъ Игнатьевичъ** н. ч. (Желѣзнодорож. учил. Псковъ I-й); **Чистовскій Смарагдъ Михайловичъ** сост. въ чинѣ XIV класса (Гоголевская гор. прих. мужск. учил.); канд. къ нимъ: **Егоровъ Николай Егоровичъ** личн. поч. гр. (Выбутское учил., Пск. уѣзда); **Яковлева Елизавета Петровна** (Ильинская Община).

## **Братство во Имя св. благовѣрн. Великаго князя Александра Невскаго.**

Предсѣдатель совѣта братства **Лавриновскій Николай Павловичъ** Гофм. Высоч. Двора (Спасская, соб. д.); товар. преде. **Зубчаниновъ Сергѣй Ивановичъ** отст. поруч. гвардіи; непремѣн. члены совѣта: директ. губ. гимназіи **Готлибъ Артуръ Генриховичъ** ст. сов. (Зданіе гимназіи); директ. Сергiевск. реальн. училища **Абисовъ Викторъ Николаевичъ** д. с. с. (Зданіе реальн. учил.); директ. сельско-хоз. учил. князь **Шаховской Яковъ Михайловичъ** тит. сов. (Зданіе уч.); о. ректоръ духовн. сем. **Лепорскій Александръ Ісанновичъ** протоіер. (Зданіе семинаріи); директ. землем. учил. **Семеновъ Евгений Васильевичъ** ст. сов. (Зданіе уч.); директ. уч. сем. **Введенскій Александръ Евгениевичъ** д. с. с. (Зданіе семин.); директ. народн. учил. **Ведровъ Петръ Владиміровичъ** кол. ас. (Георгіевская, № 10); начальн. маріинск. женск. гимназіи **Тубенталь Софія Петровна** вдова ст. сов. (Зданіе женской гимназіи); начальн. Епархіальн. женск. учил. **Зубова Параскева Петровна** дочь тайн сов. (Зданіе уч.); настоят. гимназ. церкви при губерн. гимназіи **Кюппаръ Іоаннъ Ки-**

риловичъ свящ. (Успенская, соб. д.); город. голова **Агаповъ** Алексѣй Алексѣевичъ ст. сов. (Великолукская, соб. д.); настоят. кафедральн. собора **Лавровскій** Михаилъ Ипполитовичъ прот. (Соборный д.); сов. губерн. правл. **Лапинъ** Левъ Львовичъ кол. сов. (Гоголевская, соб. д.); казначей братства **Съдельщиковъ** Владиміръ Семеновичъ пот. поч. гражд. (Богоявленская, д. Даніельса); дѣлопр. братства инспекторъ губер. гимназіи **Петровъ** Николай Александровичъ кол. сов. (Зданіе гимназіи).

## Общество помощи въ несчастныхъ случаяхъ.

Предсѣдательница общества баронесса **Медемъ** Таціана Ивановна; члены комитета: баронъ **Медемъ** Николай Николаевичъ губернаторъ камергеръ Высочайшаго Двора; **Крейтонъ** Владиміръ Николаевичъ вице-губернаторъ, камергеръ Высочайшаго Двора; **Шретеръ** Федоръ Александровичъ управляющій каз. пал. д. стат. сов.; казначей общества **Сильванскій** Николай Петровичъ д. стат. сов.; **Станкевичъ** Герардъ Фортунатовичъ стат. сов.; **Лапинъ** Левъ Львовичъ кол. сов.; секретарь общества **Линде** Альфредъ Августовичъ тит. сов.; кандидаты къ членамъ комитета: **Власковъ** Николай Семеновичъ; **Квятковскій** Викторъ Ивановичъ; члены ревиз. ком.: **Назимовъ** Андрей Владиміровичъ стаг. сов.; **Холостовъ** Орестъ Николаевичъ тит. сов.; **Меньщиковъ** Василій Александровичъ кол. ас.

## Благотворительное Общество при Губернской Земской больницѣ съ содержимымъ имъ пріютомъ „Ясли“.

Предсѣдательница общества **Е. А. Зубчанинова**; товарищъ предсѣдательницы **О. И. Телепнева**; казначей **Л. М. Касперскій**; секретарь **К. С. Шерстневъ**; обязательн. члены совѣта: **А. П. Бѣльскій**; **П. И. Тукалло**; члены совѣта: **М. Т. Заливако**; **Е. Н. Челищева**; члены ревизионной комиссіи: **Н. Н. Беклешовъ**; **И. В. Филипповъ**; **Л. П. Непенинъ** и кандидатъ **А. П. Рожанскій**.

## Городская богадѣльня съ сиротскимъ отдѣленіемъ.

(Завеличье, Набережная р. Великой, д. Городского Общественнаго Управленія).

Почетный блюститель богадѣльни **Батовъ** Петръ Діонисіевичъ пот. поч. гражд. (Старая-Рижская, соб. д.; завѣдывающій богадѣльней членъ город. упр. **де-Барани** Павелъ Клементьевичъ провизоръ (Спасская, д. Лепковскаго); смотритель богадѣльни **Никольскій** Иванъ Михайловичъ пот. поч. гражд. (зд. город. богад.); надзирательница за воспитанниками сиротскаго отдѣленія **Монастырская** Флорентина Альбертовна вдова инженера.

## Общество попеченія объ остро-заразныхъ больныхъ дѣтяхъ г. Пскова и Псковской губерніи.

Предсѣдательница общества баронесса **Медемъ** Татіана Ивановна супруга Псковскаго губернатора; казначей **Лапизъ** Левъ Львовичъ кол. сов. (Поголевская, соб. д.); секретарь **Эйзенштейнъ** Николай Осиповичъ кол. ас. (Петропавловская, д. Софронова).

## Римско-Католич. благотворительн. общество.

Предсѣдатель **Левговдъ** Францискъ Казимировичъ ксендзъ (д. Костела); кассиръ **Формулевичъ** Болеславъ Карловичъ дворян. (Спасская ул.); секретарь **Лунашевичъ** Казимиръ Федоровичъ дворян. (Собствен. д.); члены правленія: **Игнатовичъ** Констанція Людвиговна вдова д. с. с. (Петропавловская, соб. д.); **Зегартъ** Владимиръ Болеславовичъ стат. сов. (Спасская, д. Лепковскаго); **Чапкевичъ** Брониславъ Юсифовичъ препод. сельск.-хоз. уч. (Кресты)

## Общество вспомошествованія учащимся въ губернской мужской гимназіи.

Предсѣдательница правленія общества **Варзара** Михайловна **Готлибъ**; товарищъ предсѣдателя **Алексѣй** Павловичъ **Мельниковъ**; непремѣнный членъ правленія общества, директоръ Псковской мужской гимназіи **Артуръ**

Генриховичъ Готлибъ; казначей Александръ Павловичъ Успенскій; секретарь правленія Василій Васильевичъ Тепневъ; члены правленія: почетный членъ общества Марія Ивановяа Тимоховичъ; Анна Петровна Фаддѣева; кандидаты въ члены правленія: Надежда Александровна Гей; Александръ Петровичъ Околовичъ и Владимиръ Ивановичъ Поповъ; предсѣдатель ревизіонной комиссіи Тимофей Моисеевичъ Розановъ; члены ревизіонной комиссіи: Отто Густавовичъ Зоргенфрей; Владиславъ Юсифовичъ Роговскій; кандидаты въ члены ревизіонной комиссіи: Николай Ивановичъ Пульхеровъ; Иванъ Павловичъ Ратновскій и Михаилъ Михайловичъ Франю.

### **Правленіе общества вспомош. нуждающимся учащимся въ Реальномъ училищѣ.**

Предсѣдатель правленія, С. Г. Челищевъ; товар. предсѣдателя Е. Н. Абисова; секретарь О. А. Шкапскій; казначей А. Г. Алексѣевъ; члены правленія: М. И. Тимоховичъ; М. Я. Раппопортъ; Е. С. Коренева.

### **Общество вспомош. нуждающимся ученикамъ Псковскаго землемѣрнаго училища.**

Предсѣдатель Веселовскій Сергѣй Николаевичъ губерн. землемѣръ; непрем. членъ Семеновъ Евгеній Васильевичъ директ. землемѣр. учил.; членъ по въбору педагогич. совѣта училища Тенчинскій Казимиръ Казимировичъ инспекторъ землемѣр. училища; члены по выбору общаго собранія: Слесаревъ Николай Матвѣевичъ; Бѣлявскій Александръ Болеславовичъ; Стражевъ Вячеславъ Михайловичъ; кандидаты къ нимъ: Долотовскій Михаилъ Арсеньевичъ; Дубининъ Алексѣй Петровичъ; Богдановъ Петръ Александровичъ; казначей Коцинъ Иванъ Ивановичъ; секрет. Богдановъ Александръ Евграфовичъ.

### **Общество вспомош. учащимся Псковской Маріинской женской гимназіи.**

Предсѣдательница правленія Векшинская Вѣра Всеволодовна (зд. кадет. корп., кв. № 5); замѣстит. предсѣдательницы Кретъ Татіана Петровна (Пушкинская, д. Боговскаго); казначей Розановъ Тимофей Моисеевичъ (Новго-

родская, д. 26); секретарь **Фаддѣва** Елена Александровна (Губернаторская, соб. д.); члены правленія: а) по выбору **Апащниковъ** Иванъ Васильевичъ (Кожевенная, соб. д.); **Жиглевичъ** Лидія Ивановна (Нарвская, соб. д.); **Трояновская** Марія Александровна (Кадет. корп.); б) по должности **Тубенталь** Софія Петровна (Маріинская жен. гимн.); кандидаты къ членамъ правленія: **Пирожкова** Надежда Ѳедоровна (Петровскій пос., д. Вольфрамъ); **Мартыновъ** Степанъ Александровичъ (Коханов. бульв., д. Гельдта); ревизион. комиссія, председатель **Орловъ** Владиміръ Ивановичъ (зд. кадетск. корпуса); члены: **Стопневичъ** Марія Ивановна (Сергіевская, д. Нѣмцевой); **Румянцева** Нина Леонидовна (зд. кадетскаго корпуса); кандидаты: **Подчекаева** Екатерина Михайловна (Великолук., д. Александрова); **Нижегородцевъ** Константинъ Николаевичъ (Никольская, соб. д.); **Турау** А. А. (Петропавловская, д. Калашникова).

### **Общество вспомош. нуждающимся воспитан. женской частной гимназіи Л. А. Александровой.**

(Гоголевская ул., д. насл. Николаева).

Предсѣдательница общества **Тимоховичъ** Марія Ивановна жена ген. маіора (Архангельская, д. Батова); замѣстительница предсѣд. **Пѣшина** Екатерина Александровна жена начальн. ст. (ст. Псковъ 2-ой); члены правленія: **Воронова** Марія Викторовна жена инспект. классовъ Кадетск. Кор. (Кадетскій Корпусъ); **Чихачева** Софья Семеновна жена директора учит. инстит. (учительскій институтъ); **Околовичъ** Александръ Петровичъ страховой агентъ губ. земства (Георгіевская, соб. д.); казначей **фонъ-Вилькенъ** Александръ Егоровичъ стат. сов. (Гоголевская, д. Тихомирова); замѣститель казначея **Вальднеръ** Луиза Александровна учительн. (Вышolzова, Береговая д. № 13); секретарь **Ясенскій** Василій Николаевичъ тит. сов. (Гоголевская, д. Дервина); замѣститель секр. **Панфилова** Вѣра Петровна учительн. (уголь Сергіевской и Гоголевской, д. Логиновой); члены ревизионной комиссіи: **Ляпустинъ** о. Александръ свящ. (Успенская, д. Успенской церкви); **Берзина** Арвида Эрнестовна. учительница (Губернаторская, д. Шульгиной); члены правленія, по должности: **Сафонова** Марія Ивановна вдова ген. маіора (Гоголевская, д. насл. Николаева); **Гроздовъ** Василій Николаевичъ кол. сов. (Зацковье, Нарвская д. Теплова); членъ правленія, по назн. отъ гимназіи **Корзино** Вѣра Тимофеевна учительница (Петропавл., д. Бобовкина).

## Алфавитный списокъ проживающихъ въ гор. Псковѣ врачей, акушерокъ, повивальныхъ ба- бокъ, зубныхъ врачей и дантистовъ.

Старшій врачъ 96 Омскаго полка **Адамсонъ Федоръ Федоровичъ** кол. сов. (Казармы Омск. полка); завѣдующ. глазн. лечебн. Вѣд. Императ. Маріи Θεодоровны **Бродскій Илья Александровичъ** над. сов. (Пушкинская, д. Гельдта); старш. врачъ губерн. земск. больницы **Бѣльскій Александръ Петровичъ** ст. сов. (Губернаторская, соб. д.); врачъ семинаріи и Сергіевск. реальн. училища **Бѣляевъ Александръ Васильевичъ** тайн. сов. (Архангельская, соб. д.); младш. врачъ 94 Енисейскаго полка **Венедиктовъ Алексѣй Михайловичъ** надв. сов. (Кохановскій бульв., д. Карамышевой); вольнопрактикующіе врачи: **Вольфсонъ Адольфъ Соломоновичъ** надв. сов. (Великолук., д. Боговскаго); **Дубницкая Лидія Михайловна** (Сергіевская, д. Гельдта); дивиз. врачъ 24-й пѣх. дивиз. **Дубницкій Дмитрій Мартыновичъ** ст. сов. (Сергіев., д. Гельдта); помощн. губ. врач. инсп. **Евтифѣевъ Константинъ Артемьевичъ** ст. сов. (Архангельская, д. Проникова); старш. врачъ 94 Енисейскаго полка **Жанинъ-Перро Николай Антоновичъ** кол. сов. (Губернатор., д. Воловича); ординаторъ губ. земск. больн. **Ждачно Аркадій Ивановичъ** надв. сов. (Великол., д. Во несен. монаст.); младшій врачъ кадетск. корпуса **Жданъ-Пушкинъ Николай Степановичъ** кол. сов. (Кадетск. Корпусъ); земск. врачъ уѣздн. земства **Заленскій Эдуардъ Яковлевичъ** кол. сов. (Покровская ул., д. Пустенко); ординаторъ губ. земск. больницы **Заливано Марія Теофиловна** (Пушкинская, д. Боговскаго); времен. врачъ при губ. земск. больницѣ **Заленская Зинаида Федоровна** (Мирожская д. Антоновскаго); вольнопракт. врачъ **Исполатовъ Иванъ Николаевичъ** д. с. с. (Великолукская, соб. д.); врачъ С.-З. ж. д. **Калашниковъ Николай Ивановичъ** н. ч. (Великолукская д. Боговскаго); ординаторъ губ. земской больницы **Касперскій Леонидъ Михайловичъ** кол. сов. (Великолукская д. Лапотниковой); городской врачъ **Кацнельсонъ Шешель Моисеевичъ** надв. сов. (Сергіевская д. Гессе); бывш. проф. Томскаго универс. **Коркуновъ Александръ Павловичъ** д. с. с. (Губернаторская, соб. д.); вольнопракт. врачъ **Маляво-Высоцкая Нина Александровна** (Иркутскій п.); старш. врачъ 93 Иркутскаго полка **Маляво-Высоцкій Петръ Семеновичъ** кол. сов. (Казармы Иркутскаго п.); санитарный город. врачъ **Маркиръ Аркадій Федоровичъ** тит. сов.



(Петропавловская, д. Федорова); млад. врачъ 96 Омскаго п. **Морачевскій** Глѣбъ Виталиевичъ кол. ас. (Завеличье, Никольская, д. Нижегородцева); вольнопракт. врачъ **Маркова-Костина** Екатерина Андреевна (Пушкинская, д. Шинка); губ. врач. инспект. **Остъ** Александръ Ивановичъ ст. сов. (Кохановскій бульв., д. Карамышевой); млад. врачъ 96 Омск. п. **Петровъ** Александръ Александровичъ надв. сов. (96 дѣх. Омскій полкъ); ординаторъ губ. земск. больн. **Пляшкевичъ** Николай Гавриловичъ н. ч. (Губернская Земская больн.); желѣзно-дорожный врачъ **Плюшкинъ** Николай Федоровичъ кол. сов. (Великолукская, д. Пирожникова); окружный врачъ воспит. дома **Разумовскій** Александръ Александровичъ (Образская, д. № 33); **Раухъ** Корнелій Антоновичъ тайн. сов. (Архангельская д. Дервина); младш. врачъ 93 Иркутскаго п. **Ребанэ** Юрій Яковлевичъ кол. ас. (Сергѣевская, д. барона Медема); думскій врачъ **Рейманъ** Густавъ Яновичъ н. ч. (Великолукская, д. Вознесенскаго монастыря); врачъ Маринск. женск. гимн. **Тихвинская** Марія Петровна (Маринск. женская гимназія); врачъ губернской гимназіи **Трояновскій** Карлъ Федоровичъ ст. сов. (Сергѣевск., д. Поташова); старш. врач. Кадетск. корпуса **Умновъ** Николай Васильевичъ ст. сов. (Кадетскій Корпусъ); уѣздный врачъ **Франіо** Михаилъ Михайловичъ ст. сов. (Сергѣевская, д. Сафьянщикова); вольнопракт. врачъ **Хейсинъ** Мина Леонтьевичъ н. ч. (Пушкинская, д. Гельдта); младш. врачъ 96 Омскаго п. **Холмушинъ** Дмитрій Александровичъ н. ч. (96 пѣх. Омскій полкъ); млад. врачъ 93 Иркутск. полка **Шоффъ** Александръ Ивановичъ надв. сов. (Великолукская, соб. д.);

### Повивальныя бабки.

**Андерсонъ** Каролина Ивановна (Губернаторская, д. Шульгиной); **Бѣлянинова** Александра Васильевна (Фурштатская, д. Елисеевой); **Беттигеръ** Клеопатра Григорьевна (Старо-Новгородская, д. Лашковой); **Васильева** Марія Андреевна (Губернская больница); **Гинцбургъ** Элька Вульфовна (Нарвская, д. Теплова); **Гольдбергъ** Елена Ивановна (Великолукская, д. Пирожникова); **Граудумъ** Марія Давыдовна (Завеличье, д. Бломериусъ); **Юффе** Гена-Цесся Вульфовна (Нарвская, д. Хилевича); **Казарина** Идалія Богуславовна (Успенская, соб. д.); **Коссобудзская** Марія Федоровна (Губернская больница); **Литовникъ** Марія Степановна (Застѣнная, д. Аристидовой); **Меднисъ** Ольга Павловна (Старо-

Новгородская, д. Густавуса); **Милославская** Анна Дмитриевна (Верне-Береговая, д. Статиной); **Непомнящая** Эстеръ-Хая Лейбовна (Рижское шоссе, д. Пармана); **Орлова** Устинья Кононовна (Великолущкая, д. Жанжарова); **Сапиро** Ципе Гиршевна (Нарвская, д. Злакоманова); **Скрыпина** Марія Семеновна (Губернская больница); **Ціонъ** Брохи Михелевна (Великолущкая, д. Разбѣгаева); **Шибанова** Целагея Николаевна (Златоустовскій пер., д. р.-к. костела); **Шпунгина** Анна Великова (Архангельская, д. Дервина).

### Зубные врачи.

**Овсянкина-Разлетовская** Ольга Ивановна (Великолущ., д. Ивановскаго); **Цехновицеръ** Анна Аароновна (Сергіевская, д. Зоргенфрей); **Цехновицеръ** Веньяминъ Евсеѣвичъ (Сергіевская, д. Зоргенфрей); **Шебаршина** Нина Владимировна (Нарвская, д. Сафьянщикова); **Шпаковская** Вѣра Станиславовна (Великолущкая, д. Сутоцкаго).

### Дантисты.

**Амитанъ** Лейба-Левъ Зальмановъ (Сергіевская, д. Лейминга); **Амитанъ** Фейга Айзиковна (Сергіевская, д. Лейминга); **Бѣленькій** Айзикъ Мордуховичъ (Гоголевская, д. Порохиной); **Бѣленькій** Мордухъ Айзиковичъ (Гоголевская, д. Порохиной); **Гумовская** Леонтина Александровна (Сергіевская, д. Сафьянщикова); **Юфисъ** Зальманъ-Беръ-Аароновичъ (Нарвская, д. Сафьянщикова); **Крейндель** Абрамъ Соломоновичъ (Великолущкая, д. Хмѣлинскаго); **Крупъ** Хаимъ-Янкель Лейбовъ (Сергіевская, Русск. Страх. Общ.); **Крупъ** Миремія Сендлерова (Сергіевская, д. Русск. Страх. Общ.); **Лерманъ** (онъ же **Леренманъ**) Шліома-Зльяшъ Янкелевъ Рубиновъ (Нарвская, д. Сафьянщикова); **Мазо** Эли-Гершенъ Юселевъ (Сергіевская, д. Гельдта); **Нейманъ** Гута Бертовна (Пушкинская, д. Гельдта); **Певзнеръ** Мендель Нахимовичъ (Гоголевская, д. фонъ-деръ-Роппъ); **Прюгеръ** Зинаида Александровна (Новгородская, д. Сафьянщикова); **Шнакенбургъ** Максъ Леонтьевичъ (Сергіевск., д. Поташева);

### Аптеки г. Пскова.

**Троицкая аптека**—содержатель аптеки провизоръ **Гитцъ** Иванъ Ивановичъ стат. сов.

**Старо - Псковская** — наследн. **Зоргенфрей** — управляющій аптекою провизоръ **Зоргенфрей Отто Густавовичъ**.

**Ново-Псковская** — управ. аптекой провизоръ **Вальтеръ**.

**Кохановская** — содержатель аптеки провизоръ **Розенбергъ Иванъ Петровичъ**.

**Псковскаго Губернскаго Земства** — управляющій аптекою провизоръ **Ливановъ П. П.**

## Дачная мѣстность Череха.

Содержатель аптеки провизоръ **Гитцъ Иванъ Ивановичъ** стат. сов.

## Отдѣлъ Россійскаго общества покровитель- ства животныхъ.

Предсѣдательница отдѣла — баронесса **Медемъ Татіана Ивановна** (кв. г. губернатора); вице-предсѣдатель отдѣла **Эльбергъ Владиміръ Витольдовичъ** стат. сов. (**Кохановскій бульваръ**, д. **Ильяшева**); почетные члены: **Батовъ Петръ Діонисіевичъ** (**Завеличье**, соб. д.); **Батова Елизавета Васильевна** (**Завеличье**, соб. д.); **Князь Васильчиковъ Борисъ Александровичъ** тайный сов. (**С.-Петербургъ**); **Корнильевъ Александръ Ивановичъ** (**Городская площ.**, д. **Грудинина**); члены правленія: **Поповъ Николай Александровичъ** тит. сов. (**Старо-Новгородская**, д. **Богдановой**); **Ольшевскій Витольдъ Павловичъ** присяж. повѣр. (**Великолущкая**, д. **Гладкова**); **Эйзенштейнъ Николай Іосифовичъ** кол. ас. (**Петропавловская**, д. **Софроновой**); **Роговскій Владиславъ Іосифовичъ** надв. сов. (**Гоголевская**, д. **Тихомирова**); члены ревизіонной комиссіи: **Пульхеровъ Николай Ивановичъ** стат. сов. (зд. государ. банка); **Рудольфъ Михайль Александровичъ** (**Завеличье**, соб. д.); **Корнильевъ Александръ Ивановичъ** (онъ-же почет. членъ) (**Городская**, площ., д. **Грудинина**); секретарь **Кудрявцевъ Петръ Михайловичъ** кол. рег. (**Завеличье**, **Продольная**, д. **Абрамова**); дѣйствит. члены: **Антиповъ Николай Григорьевичъ** (**Завеличье**, **Рижское шоссе**, д. **Абрамова**); **Богдановичъ Іеронимъ Ксаверьевичъ** над. совѣт. (**Спасская**, д. **Курносовой**); **Болобовъ Петръ Алексѣевичъ** кол. рег. (**Гоголевская**, д. **Землемѣрн. училища**); **Ветошкинъ Сергѣй Ивановичъ** губ. секр. (**Духовное учил.**);

Внукъ Владиславъ Адамовичъ (Костельная, д. № 1); Гаркушенко Григорій Петровичъ кол. сек. (Пушкинская, д. Боговскаго); Гринсонъ Айзикъ Шліомовичъ (Плоская, соб. д.); де-Барани Павелъ Клементьевичъ (Спасская, д. Туровской); Завадскій Иванъ Болеславовичъ кол. сек. (Верхне-Петропавловская, д. Бобовкина); Зазулинъ Алексѣй Яковлевичъ (Варлаамскій край, собств. д.); Земляницынъ Алексѣй Порфирьевичъ кол. сек. (Губернаторская, д. Орловой); Зубчаниновъ Сергѣй Ивановичъ поруч. запаса гвардіи (Новгородская, д. Броневской); Ильинскій Михаилъ Михайловичъ кол. рег. (Кохановскій бульв., д. Гельдта); Камериловъ Василій Алексѣевичъ (им. Боловскъ, Витеб. губ.); Костылевъ Константинъ Григорьевичъ (Завеличье, соб. д.); Крейтонъ Марія Львовна (Кохановскій бульваръ, д. Карамышевой); Крымаковъ Евгений Александровичъ губ. сек. (Сергіевская, д. Гельдта); Лавриновская Анна Константиновна (Спасская, соб. д.); Лапинъ Левъ Львовичъ кол. сов. (Гоголевская, соб. д.); баронесса Медемъ Софія Ивановна (кв. г. губернатора); Некрасовъ Яковъ Яковлевичъ кол. рег. (Гоголевская, д. Архипенко); Новацкій Вячеславъ Костановичъ отставной шт.-кап. (Гоголев., д. Пятунина); Новацкій Чеславъ Вячеславовичъ тит. сов. (Гоголев., д. Пятунина); Одинцовъ Дмитрій Александровичъ над. сов. (Велик., д. Жанжарова); Оржеховскій Владиміръ Михайловичъ надв. сов. (Успенская, д. Ждановой); Панковъ Иванъ Яковлевичъ (ст. Псковъ I, служба тяги); Прохоровъ Святославъ Михайловичъ кол. рег. (Им. Боловскъ, Витебской губ.); Ротманъ Надежда Евграфовна (Завеличье, Рижское шоссе, д. Несторъ); Слесаревъ Николай Матвѣевичъ тит. сов. (Іоанно-Предтеч., д. № 7); Тихановъ Павелъ Алексѣевичъ губ. секр. (Ново-Александровская сл., д. Раакъ); Тыртова Олимпіада Федоровна (сел. Апимахово, Великолуцк. у.); Хотимскій Никандръ Николаевичъ (Запсковье, Постниковская, д. Туварова); Челищевъ Сергѣй Глѣбовичъ губ. секр. (Великол., д. Вознесен. мон.); Чижевскій Петръ Антоновичъ (Ст. Псковъ I, служба тяги); Шретеръ Федоръ Александровичъ д. с. с. (Гоголев., д. № 5); члены соревнователи: Банисъ Иванъ Іосифовичъ (приг. Печеры); Березниковъ Владиміръ Петровичъ (Алексѣевская сл., д. Кондратьева); Ворно Федоръ Федоровичъ (Ст. Псковъ I, служба тяги); Домановскій Семень Андреевичъ губ. секр. (Нижне-Петропавловская, д. № 28); Ивановъ Иванъ Ивановичъ кол. рег. (дер. Гнилище, Логазовской вол.); Ивановъ Петръ Дмитріевичъ кол. рег. (Завеличье, Конная, д. Бабушкина); Козловъ Александръ Ермолаевичъ (Алексѣевская сл., соб. д.); Константиновъ Александръ Дмитріевичъ

(Запсковье, д. Гейера); **Матвѣевъ** Алексѣй Васильевичъ (Шоменткина сл., д. Добролюбовой); **Прокофьева** Софія Дмитріевна (Запсковье, Лызловъ пер., д. Алифанова); **Погодинъ** Макарь Анисимовичъ (Петропавловская, д. Дубинина); **Сербинъ** Николай Владиміровичъ (Им. Никольское, Порховскаго у.); **Соловьевъ** Евгеній Ивановичъ (Гор. Луга); **Степановъ** Дмитрій Федоровичъ (Нарвская, д. Теплова); **Шпаковичъ** Николай Михайловичъ (Петропавл., д. Дубинина).

---

## Пригородъ Печеры.

### Псково-Печерскій первоклассный мужской монастырь.

См. стр. 104.

Земскій начальникъ 6-го уч. Псковскаго уѣзда **Повало-Швыйковскій Константинъ Евграфовичъ.**

Приставъ 4 стана Псковскаго уѣзда **Карсонъ Германъ Фридриховичъ** кол. секр.

### Упрощенное городское управленіе.

И. д. городского старосты **Никитинъ Николай Ивановичъ;** писмоводитель **Никифоровъ Семень Никифоровичъ.**

### Сиротскій Судъ.

Предсѣдатель суда **Лабутинъ Алексѣй Михайловичъ**  
члены: **Поляковъ Иванъ Ивановичъ;** **Карамщиковъ Александръ Ивановичъ;** **Агрузовъ Алексѣй Васильевичъ;** дѣлопроизводитель **Никифоровъ Семень Никифоровичъ.**

### Торговая депутація.

Торговые депутаты: **Тенисъ Михаилъ Ивановичъ;** **Розенбергъ Конрадъ Александровичъ.**

### Почтово-телеграфная контора.

Начальникъ конторы **Прамъ Фердинандъ Ивановичъ**  
тит. сов.; чиновники: 5 разряда **Политико Михаилъ Григорьевичъ** губ. секр.; 6 разряда **Богдановъ Василій Герасимовичъ.**

## Земская больница.

Врачъ **Матвѣевъ Семень Захаровичъ** кол. сов.; фельдшерица-акушерка **Матвѣева Елена Платоновна**; фельдшера: **Бычковскій Иванъ Іосифовичъ**; **Комаровъ Федоръ Тарасовичъ**; **Ефимовъ Семень Григорьевичъ**; надзирательница **Свѣтлова Надежда Федоровна**; на пунктахъ фельдшера: **Митрофановъ Семень Митрофановичъ** (с. Паниковичи); **Тимофеевъ Терентій Тимофеевичъ** (п. Слободка); акушерка **Агапитова Евгенія Дмитриевна** (с. Лисья Слободской вол.).

## Ссудо-Сберегательное Товарищество

Предсѣдатель совѣта **Матвѣевъ Семень Захаровичъ** врачъ; члены совѣта: **Прамъ Фердинандъ Ивановичъ** тит. сов.; **Бѣлявскій о. Іаковъ** свящ.; **Пиллеръ Петръ Андреевичъ** землемѣръ; **Бальцеръ Августъ Давыдовичъ** землевладѣль.; предсѣдатель правленія **Тимофѣевъ Иванъ Тимофѣевичъ** членъ уѣздной земск. управы; члены: **Тромъ Иванъ Яковлевичъ** мѣщ.; **Максимовъ Александръ** крестьянинъ.

## Общественное Собраніе.

Предсѣдатель совѣта старшинъ **Лахновскій Михаилъ Николаевичъ**; казначей **Чухненковъ Гавріиль Ефимовичъ**, секретарь **Политико Михаилъ Григорьевичъ**; старшины: **Дондуковъ Ив. Н.**; **Крушъ П. А.**; **Тувинъ Б. П.**; **Лабутинъ А. М.**; **Гангнусъ Ив. Л.**; **Шкоковъ М. П.**; **Шведовъ П. М.**; **Агрузовъ А. В.**; **Прусъ П. М.**; **Тенисъ М. Ив.**; члены ревизіонной комиссіи: **Тромъ Ив. Я.**; **Спельманъ В. Ф.**; экономя общ. собранія **Карнатъ К. И.**

## Эстонское общественное собраніе „Калэвъ“.

Предсѣдатель **Гаммасъ Иванъ Густавовичъ**; помощн. предсѣдателя **Уйбо Якобъ Михкелевъ**; казначей **Вейко Густавъ Адовъ**; помощн. казначей **Сави Янъ Яновъ**; дѣлопроизводитель **Зенинъ Александръ Ивановъ**; помощн. дѣлопроизводителя **Сааръ Христьянъ Яновъ**; члены ревизіонной комиссіи: **Саагъ Іозепъ Іогановъ**; **Клявинъ Якобъ Петровъ**; **Луми Карлъ Яновъ**.

## Общество Сельскаго Хозяйства.

Предсѣдатель общества Петерсенъ Вильгельмъ Гуговичъ пот. поч. гр. (с. Паниковичи); товарищъ предсѣдателя Тимофѣевъ Иванъ Тимофѣевичъ землевлад.; казначей совѣта общества Прамъ Фердинандъ Ивановичъ тит. сов.; секретарь Тромъ Иванъ Яковлевичъ мѣщанинъ; члены совѣта: Бальцеръ Августъ Давыдовичъ гражд.; Матвѣевъ Семень Захаровичъ врачъ.

## Просвѣтительное Общество.

Предсѣдатель Уставъ о. Карпъ Θεодоровичъ священ. (пог. Тайлово, чр. ст. Печеры); товарищъ предсѣд. Никитинъ Николай Ивановичъ (приг. Печеры); казначей Прамъ Фердинандъ Ивановичъ кол. сек.; библиотек. Шкоковъ Михаилъ Павловичъ; секретарь Никифоровъ Семень Никифоровичъ.

## Общество трезвости „Сѣятель“.

Предсѣдатель Уставъ о. Карпъ Θεодоровичъ священ. (пог. Тайлово, чт. ст. Печеры); дѣлопроизвод. Артемьевъ Иванъ Ананьевичъ; казначей Мордвиновъ Федоръ Максимовичъ (дер. Уланово, приг. Печеры).

## Общество пчеловодства.

Предсѣдатель Матвѣевъ Семень Захаровичъ кол. сов. (приг. Печеры); товарищъ предсѣд. и казначей Бѣлявскій о. Іаковъ Алексіевичъ священ.; секретарь Шлапсъ Карлъ Карловичъ тит. совѣт.; члены совѣта: Тимофѣевъ Иванъ Тимофѣевичъ (Псковъ уѣзд. земск. упр.); Спельманъ Вильгельмъ Фридриховичъ (приг. Печеры); Прамъ Фердинандъ Ивановичъ кол. секр. (приг. Печеры); Труслитъ Андрей Петровичъ (сел. Молонева, чр. Печеры); Гусевъ Василій Михайловичъ (гор. Псковъ); члены ревиз. комис.: Шкоковъ Михаилъ Павловичъ (приг. Печеры); Стрембицкая Елизавета Ивановна (приг. Печеры); Уставъ о. Карпъ Θεодоровичъ священ. (пог. Тайлова, чр. Печеры).



## Вольное пожарное общество.

Предсѣдатель правленія **Лабутинъ** Алексѣй Михайловичъ; члены правленія: **Никифоровъ** Семенъ Никифоровичъ; **Крушъ** Павелъ Андреевичъ; члены ревизион. комиссiи: **Политико** Михаилъ Григорьевичъ губ. сек.; **Дондуковъ** Иванъ Николаевичъ; **Куликовъ** Николай Викторовичъ; начальн. пожарн. дружины **Богдановъ** Федоръ Ефимовичъ; пом. начальника **Куликовъ** Николай Викторовичъ; начальн. отрядовъ: **Лауга** Иоганъ Самуйловъ; **Орловъ** Петръ Васильевичъ; **Дондуковъ** Иванъ Николаевичъ; **Суминъ** Иванъ Семеновичъ; **Политико** Михаилъ Григорьевичъ губ. сек.; завѣдыв. имуществомъ **Коровниковъ** Михаилъ Петровичъ; **Зенинъ** Александръ Ивановичъ.

---

# Александровскій посадъ.

## Упрощенное общественное управленіе.

Городской староста Турцовъ Михайль Дмитриевичъ; пом-городского старосты Гусевъ Иванъ Афонасьевичъ; письмо-водитель Гороховъ Иванъ Трофимовичъ.

## Мѣщанское общественное управленіе.

Городской староста по мѣщанскому управленію Турцовъ Михайль Дмитриевичъ; мѣщ. старосты по денежному сбору: по Талабску Тимохинъ Иванъ Александровичъ; по Верхнему Острову Гавриловъ Андрей Михайловичъ.

## Сиротскій Судъ.

Предсѣдатель Турцовъ Михайль Дмитриевичъ; члены: Максимовъ Дмитрій Ивановичъ; Тимохинъ Иванъ Александровичъ; дѣлопроизводитель Гороховъ Иванъ Трофимовичъ.

## Торговая депутація.

Торговые депутаты: Кавринъ Николай Николаевичъ; Даниловъ Василій Васильевичъ; кандидатъ Тимохинъ Иванъ Александровичъ.

## Талабское почтовое отдѣленіе.

Начальникъ почтоваго отдѣленія Шелковъ Николай Ивановичъ кол. рег.

## Вольное пожарное общество.

Предсѣдатель Соловьевъ Петръ Григорьевичъ; членъ правленія Турцовъ Михайль Дмитриевичъ; казначей Даниловъ Василій Васильевичъ; кандидатъ члена правленія

Кавринъ Николай Николаевичъ; кандидатъ казначея Лякинъ Петръ Григорьевичъ; члены ревизионной комиссіи: Субботинъ Александръ Федоровичъ; Гороховъ Иванъ Трофимовичъ; Каменскій Петръ Степановичъ; кандидаты къ нимъ: Тимохинъ Иванъ Александровичъ; Дымовъ Яковъ Федоровичъ; Дымовъ Дмитрій Федоровичъ; завѣдующій имуществомъ Амелькинъ Василій Егоровичъ; начальникъ команды Садовъ Алексѣй Егоровичъ; помощ. нач. команд. Морянкинъ Иванъ Васильевичъ; вожатые: 1 колоны лазильщиковъ Гыринъ Михайлъ Яковлевичъ; 2 колоны Ероховъ Федоръ Васильевичъ; 3 колоны кач. Хоревъ Василій Дмитріевичъ; 4 колоны охранит. Хоревъ Иванъ Дмитріевичъ.

### Кредитное товарищество.

Предсѣдатель правленія Смѣтанинъ Дмитрій Игнатъевичъ; члены: Тимохинъ Иванъ Александровичъ; Субботинъ Александръ Федоровичъ; кандидаты: Даниловъ Тимофей Филиповичъ; Тимохинъ Николай Михайловичъ; счетоводъ Гороховъ Иванъ Трофимовичъ; предсѣдатель совѣта Каменскій Петръ Степановичъ; члены: Швецовъ Николай Семеновичъ; Изотовъ Тимофей Михайловичъ.

### Талабское рыболовное общество на Псковскомъ озерѣ.

Предсѣдатель совѣта Турцовъ Михайлъ Дмитріевичъ; товарищъ предс. Тимохинъ Николай Михайловичъ; казначей Лякинъ Петръ Григорьевичъ; секретарь Гороховъ Иванъ Трофимовичъ; члены: Садовъ Алексѣй Егоровичъ; Соловьевъ Петръ Григорьевичъ; Гусевъ Иванъ Афонасьевичъ; Дымовъ Дмитрій Федоровичъ; Тимохинъ Иванъ Александровичъ.

# Село Лавры (Псков. уѣз.).

## Лаврское почтовое отдѣленіе.

Начальникъ отдѣленія Шортовъ Василій Матвѣевичъ  
кол. рег.

## Кредитное товарищество.

Свѣдѣній о личномъ составѣ не доставлено.

## Общество сельскаго хозяйства.

Предсѣдатель Донбергъ Павелъ Федоровичъ; вице-предсѣдатель Егеръ Александръ Давидовичъ; секретарь Цимбуль Петръ Яковлевичъ; казначей Лукисъ Янъ Петровичъ; члены совѣта: Сетинсонъ Янъ Яновичъ; Лигеръ Янъ Петровичъ; Вандеръ Янъ Петровичъ; члены ревизионной комиссіи: Зарри Артуръ Петровичъ; Бауманъ Янъ Петровичъ; Калнаваръ Янъ Томовичъ.

## Общество пчеловодства „Надежда“.

Предсѣдатель Быстровъ Владиміръ свящ.; вице-предс. Донбергъ П. Ѳ.; секретарь Яковлевъ П. Я.; казначей Гаршнекъ Е. А.; члены совѣта Чаутисъ Я. И. и Гаршнекъ А. К.; члены ревизионной комиссіи: Лауитъ П. П.; Цимбуль П. Я.; и Даугуль А. П.

## Вольное пожарное общество.

Предсѣдатель и начальникъ команды Яссъ Фридрихъ Ивановичъ; вице-предсѣдатель общества Пилландеръ Альфредъ Карловичъ; начальники: I-й колонны: Алексѣевъ Михайль Федоровичъ; II-й Гаршнекъ Владиміръ Августовичъ; III-й Грузисъ Иванъ Петровичъ; багроваго хода Пилландеръ Альфредъ Карловичъ; охранителей Егеръ Александръ Давыдовичъ.

## Вольная аптека.

Владѣлецъ аптеки и управляющій Яссъ Фридрихъ Ивановичъ провизоръ (Лавры).

# Островскій уѣздъ.

М. В. Д.

## Уѣздный предводитель дворянства.

Спирингъ Николай Николаевичъ надв. сов. (Им. Ивановское, Островскаго у.).

## Канцелярія уѣзднаго предводителя дворянства.

И. д. письмоводителя Орловъ Алексѣй Васильевичъ кол. рег. (Рижская, д. Зуровой)

## Дворянская опека.

Предсѣдатель опеки предводитель Дворянства Спирингъ Николай Николаевичъ над. сов. (им. Ивановское, Островскаго у.); засѣдатели: Макаровъ Александръ Александровичъ над. сов. (Полоцкая, д. Бернацкой); Ларионовъ Владиміръ Константиновичъ кол. рег. (с. Стадникъ, 4-го стана Островскаго у.); и. д. письмоводителя Орловъ Алексѣй Васильевичъ кол. рег. (Рижская, д. Зуровой).

## Уѣздный Съездъ.

Предсѣдатель съѣзда—уѣздный предводитель дворянства Спирингъ Николай Николаевичъ над. сов. (село Ивановское, Островскаго у.); члены судебн. присутствія: уѣздный членъ окружнаго суда по Островскому уѣзду Емельяновъ Иванъ Григорьевичъ д. с. с. (Великолущкая, д. Миллера); городской судья Симанскій Николай Владиміровичъ д. ст. сов. (Набережная, соб. д.); почетные мировые судьи г. Острова; земскіе начальники Островскаго у.; члены административнаго присутствія: земскіе начальники Островскаго у.; предсѣд. уѣздной зем. управы; уѣздный исправникъ; податной инспекторъ; секр. съѣзда. Цвѣтковъ Александръ Владиміровичъ губ. секр. (Набережная, домъ Минина).

## Почетные мировые судьи.

Беклешовъ Николай Николаевичъ кол. секр. (г. Псковъ);  
 Брянчаниновъ Николай Семеновичъ шталмейстеръ Высочайшаго двора (СПБ.); Вревскій Степанъ Степановичъ двор. (село Михалево, Мясовской вол. Остров. у.); Симанскій Николай Владиміровичъ д. с. с. (Набережная, соб. д.); Фондъ-деръ-Белленъ Александръ Александровичъ с. с. (г. Псковъ); Симанскій Николай Владиміровичъ д. с. с. (Набер., соб. д.).

## Земскіе начальники и должностныя лица волостнаго общественнаго управленія.

Земскій Начальникъ 1 уч. Шатиловъ Николай Александровичъ над. сов. (село Артемово, Грибулев. вол.). Волости: Грибулевская (сел. Грибули): волостной старшина Веревкинъ Игнатій Михайловичъ; предсѣдатель вол. суда Яковлевъ Федоръ Яковлевичъ; волостной писарь Максимовъ Алексѣй Максимовичъ; дѣлопр. вол. суда Поповъ Владиміръ Васильевичъ; Гусаковская (село Дуловка) волостной старшина Устиновъ Владиміръ Устиновичъ; предсѣд. вол. суда Трофимовъ Кузьма Трофимовичъ; вол. писарь Большаковъ Иванъ Васильевичъ; Качановская (сел. Горбунова-Гора): волостной старшина Гавриловъ Григорій Гавриловичъ; предсѣд. вол. суда Юдинъ Феофанъ Юдинъ; вол. писарь Сергѣевъ Владиміръ Сергѣевичъ.

Земскій Начальникъ 2 уч. Алексѣевъ Андрей Андреевичъ прапорщ. запаса полевыхъ инженерныхъ войскъ (Пыталово). Волости: Вышгородецкая (ст. Вышгородокъ): волост. старшина Осиповъ Кузьма Осиповичъ; и. д. вол. писаря Петровъ Алексѣй Петровичъ кр.; дѣлопроиз. Вышгород. вол. суда Митрофановъ Василій Митрофановичъ кр.; Толковская (г. Островъ, Толковск. вол.) вол. старшина Ананьевъ Филиппъ Ананьевичъ кр.; вол. писарь Нарроевскій Константинъ Александровичъ кр.; дѣлопр. вол. суда Нагель Александръ Матвѣевичъ кр.

Земскій Начальникъ 3 уч. Родзевичъ Эдвинъ Викторовичъ кол. ас. (село Каношкино, Жеребцов. вол.). Волости: Жеребцовская (сел. Бережани) вол. старшина Осиповъ Федоръ-Осиповичъ; вол. писарь Эрдманъ Николай Петровичъ; предсѣд. вол. суда Федотовъ Петръ Федотовичъ; Лисинская.

(село Скреблево) вол. старшина Кузьминъ Кузьма Кузьмичъ; вол. писарь Лукашунъ Антонъ Юрьевичъ; предсѣд. вол. суда Семеновъ Иванъ Семеновичъ.

Земскій Начальникъ 4 уч. фонъ-цуръ-Миленъ Михайлъ Андреевичъ поруч. кап. желѣзнодорож. войскъ (ст. Выборъ, село Кательно). Волости: Корешевская (приг. Выборъ); вол. старшина Кривцовъ Александръ Константиновичъ; писарь Карповъ Николай Дмитриевичъ; Мясовская (село Лаврово); вол. старшина Егоровъ Петръ Егоровичъ; писарь Антоновъ Петръ Антоновичъ.

Земскій Начальникъ 5 уч. Свержбинскій Михайлъ Ксаверьевичъ тит. сов. (им. Забѣлино, Сонинск. вол.). Волости: Сонинская (с. Голубеницы): вол. писарь Даниловъ Алексѣй Андреевичъ; вол. старшина Петровъ Иванъ Петровичъ: Прокшинская (с. Набережье): вол. писарь Степановъ Андрей Степановичъ; вол. старшина Семеновъ Дмитрій Семеновичъ; Туровецкая (с. Веска): вол. писарь Оршанскій Алексѣй Андреевичъ; вол. старшина Феклистовъ Семень Феклистовичъ.

## Частные повѣренныя при сѣздѣ.

Станкевичъ Фесфиль Адамовичъ мѣщ. (Троиц., соб. д.)  
Колосовъ Иванъ Дмитриевичъ мѣщ. (Рижская, д. Скиндера)  
Столяровъ Николай Григорьевичъ кол. рег. (Горняя, с. д.)  
Кирслисъ Александръ Ивановичъ кр. (Полоцкая, д. Лобковой); Панкъ Карлъ Матвѣевичъ кр. (Ильинск., д. Игнатѣева).

## Уѣздная землеустроительная комиссія.

Предсѣдатель Спирингъ Николай Николаевичъ над. сов. (с. Ивановское Лисинской в.); непремѣнный членъ Зборомирскій Михайлъ Николаевичъ кол. секр. (с. Екатерининское, Жеребцовской вол.); члены комиссiи: уѣздный членъ окружнаго суда, предсѣдатель земской управы и всѣ земскіе начальники Островскаго уѣзда; члены отъ земства: Коротковъ Павелъ Алексѣевичъ, (с. Руднево, Корешевской вол.); Изановъ Сергѣй Ивановичъ (с. Красное-Сосонье, Сонинской вол.); Тимофеевъ Мартынъ Тимофеевичъ (дер. Сергина Качанов. вол.); члены отъ кр.: Спасскій Иванъ Федоровичъ (им. Спасская гора Жеребц. вол.); Кузьминъ Кузьма Кузьмичъ (дер. Веретье, Лисинской вол.); Егоровъ Петръ Егоровичъ (сел. Лаврово, Мясов. вол.); временные члены

комиссія отъ волости: Гусаковской **Осиповъ** Иванъ Осиповичъ (дер. Панево, Гусаковской вол.); Грибулевской **Корнуновъ** Николай Павловичъ (дер. Грибули, Грибулев. вол.); Качановск. **Афонасьевъ** Алексѣй Афонасьевичъ (им. Тульцево, Качановск. вол.); Толковской **Сорока** Иванъ Сергѣевичъ (с. Бережани, Жеребц. вол.); Вышгородецкой **Петровъ** Иванъ Петровичъ (дер. Яшково, Вышгородской вол.); Лисинской **Яковлевъ** Филимонъ Яковлевичъ (дер. Скадино, Лисинской вол.); Жеребцовской **Алексѣевъ** Прокофій Алексѣевичъ (дер. Рѣпенка, Жеребцов. вол.); Мясовской **Семеновъ** Степанъ Семеновичъ (дер. Нейденово, Мясов. вол.); Корешевской **Кривцевъ** Александръ Констатиновичъ (пр. Выборъ, Корешев. вол.); Сонинской **Петровъ** Иванъ Петровичъ (дер. Желны, Сонинской вол.); Прокшинской **Семеновъ** Дмитрій Семеновичъ (дер. Подсосонье, Прокш. вол.); Туровецкой **Феоклистовъ** Семень Феоклистовичъ (пр. Веска, Туровецкой вол.); секретарь комиссіи **Сапожниковъ** Константинъ Васильевичъ кол. рег. (Горняя, домъ С. Н. Сапожниковой).

## Уѣздное по воинской повинности присутствіе.

Предсѣдатель **Спирингъ** Николай Николаевичъ над. сов. (им. Ивановское, Остров. у.); постоянные члены: **Ивановъ** Иванъ Савельевичъ пѣт. поч. гр. (Полоцкая, соб. д.); **Соболевскій** Василій Яковлевичъ кол. сов. (Полоцкая, д. Лобкова); **Фоминъ** Владиміръ Михайловичъ полк. (Рижская, д. Козырева); временные члены по выбору отъ земства: 1-го уч. **Коротковъ** Павелъ Алексѣевичъ кр. (с. Руднево, 1 стана, Островскаго у.); 2-го уч. **Спасскій** Иванъ Федоровичъ кр. (с. Спасская-Гора, 3 стана, Островск. у.); 3-го уч. **Тимофеевъ** Мартинъ Тимофеевичъ кр. (с. Сергино, 4 стана, Островскаго у.); уѣздный врачъ (вакансія); город. врачъ **Розенблюмъ** Илья Романовичъ кол. сов. (Петропавловская, д. Павлинова); дѣлопроизвод. присутствія **Орловъ** Алексѣй Васильевичъ кол. рег. (Рижская, д. Зуровой).

## Островская почтово-телеграфная контора.

Начальникъ конторы **Авровъ** Александръ Яковлевичъ надв. сов. (при конторѣ, казен. квартира); помощ. его **Федоровъ** Николай Александровичъ кол. сек. (при конторѣ)



казен. квартира); чиновники: III раз. **Алексѣевскій** Николай Ивановичъ кол. ас. (Конная почт. ст., казен. квартира); IV разр.: **Черновъ** Степанъ Митрофановичъ кол. сек. (Конная почт. ст., казен. квартира); **Гангартъ** Михаилъ Владиміровичъ кол. ас. (Воскресенская, д. Никитиныхъ); **Банковскій** Василій Николаевичъ тит. сов. (Рижская, д. Венцель); V разр.: **Хотимская** Александра Александровна (Полоцкая, д. Тимофѣева); **Іевлевъ** Павелъ Георгіевичъ кол. рег. (Конная почтов. ст., казенная квартира); **Михайловъ** Дмитрій Алексѣевичъ губ. сек. (Велейская, д. Ефимова); VI разр.: **Подчекаевъ** Василій Николаевичъ кол. сек. (при конт. казенная квар.); **Купріановъ** Иванъ Леонтьевичъ н. ч. (Псковская, соб. д.); **Берницкій** Михаилъ Алексѣевичъ н. ч. (Фроловская, д. Ефимова); **Мутовозовъ** Александръ Порфиріевичъ н. ч. (Конная почт. ст., казен. квар.); надсмотрщики: высшаго оклада **Мутовозовъ** Порфирій Афонасьевичъ кол. секр. (Конная почт. ст., казен. квартира); низшаго оклада **Гуссаръ** Петръ Томасовичъ н. ч. (Конная почт. ст., казен. квартира); **Ивановъ** Николай Ивановичъ н. ч. (Петропавловская, д. Чучулиной).

## **Пыталовское почтово-телеграфное отдѣленіе.**

Начальникъ отдѣленія **Федотовъ** Василій Николаевичъ губ. секр. (Пыталово, Псковск. г.); почт.-телеграф. чиновн. 6 разряда **Колосовъ** Владиміръ Павловичъ н. ч.; надсмотрщикъ низшаго оклада **Клявинъ** Александръ Петровичъ.

## **Крюковское почтовое отдѣленіе.**

Начальникъ отдѣленія **Дурневъ** Александръ Георгіевичъ кол. секр.

## **Уѣздное полицейское управленіе.**

Уѣздный исправникъ **Соболевскій** Василій Яковлевичъ кол. сов. (Полоцкая, д. Лобковой); помощн. исправн. **Соловскій** Александръ Михайловичъ надв. сов.; секретарь **Кійсъ** Иванъ Андреевичъ кол. рег. (Успенская, д. Быстрова); столонач. уголовн. стола **Раговскій** Яковъ Яковлевичъ кол. рег. (Псковская, д. Тихомирова); столонач. гражд. стола

**Павлиновъ** Николай Георгиевичъ н. ч. (Троицкая, соб. д.); регистраторъ **Абрамовъ** Николай Яковлевичъ н. ч. (сел. Бережани, д. Кирсанова); приставъ 1 ст. **Маковецкій** Юсифъ Альфонсовичъ кол. ас. (приг. Выборъ); прист. 2 ст. **Клявинъ** Александръ Георгиевичъ губ. секр. (ст. Пыталово, С.-З. ж. д.); прист. 3 ст. **Крекшинскій** Николай Алексѣевичъ тит. сов. (сел. Бережани); прист. 4 ст. **Прокофьевъ** Константинъ Георгиевичъ кол. ас. (им. Родовое); полиц. надз.: 1 части **Филемоновичъ** Павелъ Адамовичъ тит. сов. (Успенская, д. Муравейской); 2 части **Меднись** Петръ Христіановичъ кол. рег. (Полоцкая, д. Лукича).

### Уѣздное земское собраніе.

Предсѣдатель собранія — уѣздный предв. дворянства **Спирингъ** Николай Николаевичъ над. сов. (г. Островъ село Ивановское); члены собранія гласные: **Беклешовъ** Николай Николаевичъ (Псковъ, губернская управа); **фонъ-дербелленъ** Александръ Александровичъ ст. сов. (Псковъ, губ. управа); баронъ **Вревскій** Степанъ Степановичъ (им. Крутцы, Новоржевск. у.); баронъ **Вревскій** Михаилъ Степановичъ (СІБ. Васильевск. Остр. 8 линія д. 9, кв. 1); **Егоровъ** Кронидъ Александровичъ дворян. (Псковъ, Губернаторск., соб. д.); **Ларионовъ** Владиміръ Константиновичъ кол. рег. (г. Островъ, им. Стадникъ, Гусаков. вол.); **Макаровъ** Александръ Александровичъ кол. сов. (г. Островъ); **Турчинъ** Николай Михайловичъ поруч. гвард. въ отстав. (г. Островъ, с. Городище); **Талятъ-Келпшъ** Юсифъ Петровичъ (г. Ново-Александровскъ, Ковенск. губ. им. Келишимки); **Шатиловъ** Николай Александровичъ над. сов. (г. Островъ. село Артемово); **Ивановъ** Иванъ Савельевичъ н. ч. (г. Островъ, Полоцкая, соб. д.); **Левковичъ** Иванъ Ульяновичъ н. ч. (г. Островъ); **Мишуковскій** Ефимъ Васильевичъ н. ч. (г. Островъ. с. Рокотово); **Александровъ** Митрофанъ Александровичъ н. ч. (г. Островъ, д. Щеголицы, Грибул. вол.); **Ивановъ** Сергѣй Ивановичъ н. ч. (г. Островъ, сел. Красное-Сосонье Сонинской вол.); **Ильинъ** Петръ Ильичъ н. ч. (дер. Никулино Туровецкой вол.); **Ильинъ** Павелъ Ильичъ н. ч. (дер. Янкино-Козлы Толковск. вол.); **Коротковъ** Павелъ Алексѣевичъ н. ч. (сел. Руднево, Корешевск. вол.); **Спасскій** Иванъ Федоровичъ н. ч. (дер. Спасская Гора, Гусаков. вол.); **Тимофеевъ** Мартинъ Тимофеевичъ (пуст. Спалево, Качановск. вол.); представ.: отъ вѣдом. Государ. Имуществъ **Зотовъ**

Иванъ Андреевичъ тит. сов.; отъ города—городской голова Семендяевъ Федоръ Васильевичъ н. ч. (г. Островъ, Полоцк. соб. д.); отъ дух. вѣд.—свящ. Остров. Троицкаго собора Каменскій о. Евгеній (г. Островъ, Рижская, д. Осипова).

### Уѣздная земская Управа.

Предсѣдатель управы Макаровъ Александръ Александровичъ кол. сов. (г. Островъ); члены ея: Ивановъ Иванъ Савельевичъ н. ч. (Полоцкая, соб. д.); Турчинъ Николай Михайловичъ поруч. гвар. въ отставку (сел. Городище); Спасскій Иванъ Федоровичъ н. ч. (дер. Спасская-Гора, Гусаковской вол.); секретарь Николаевъ Василій Николаевичъ н. ч. (Полоцкая, д. Калошина); бухгалтеръ Милославскій Дмитрій Ефимовичъ н. ч. (Успенская, соб. д.); специалистъ школьнаго дѣла Рождественскій Михаилъ Петровичъ н. ч. (Воскресенская, д. Никитина); завѣдующій сельско-хоз. складомъ Карповъ Павелъ Михайловичъ н. ч. (Набережная, соб. д.); землемѣръ по регистраціи земель Игнатовичъ Павелъ Викторовичъ н. ч. (Ильинская, д. Подмошенскаго); дорожный смотритель Карповъ Михаилъ Ивановичъ н. ч. (Набережная, соб. д.); надзиратель земскаго арестнаго дома Юянь Юрій Яновичъ н. ч. (Рижская, д. арестнаго помѣщенія).

### Уѣздная земская больница.

Старшій врачъ Каль Владиславъ Эмильевичъ (Полоцкая, д. Ивановой); младшій врачъ Никифоровъ Константинъ Григорьевичъ кол. сов. (Рижская, д. Безусь); смотритель больницы Владимірскій Павелъ Васильевичъ (Покровская, д. Зуровой); фельдшера: Гавриловъ Павелъ Гавриловичъ (Псковская, д. Дадаевой); Ивановъ Михаилъ Ивановичъ (Петропавловская, д. Воротилова); Петровъ Дмитрій Петровичъ (Псковская, д. Васильева); Андреевъ Андрей Григорьевичъ (Псковская, д. Веденаева); Антоновъ Захаръ Антоновичъ (больница); надзират.: Гардеръ, Марія Степановна (больница); МадзOLEвская Татіана Павловна (больница); МадзOLEвская Александра Павловна (больница).

### Земскій медицинскій персоналъ.

Врачи: Выборскаго уч. Верещинскій Оскаръ Станиславовичъ (с. Корешево, Корешев. вол.); Вышгородск. уч. Сержповскій Викторъ Осиповичъ кол. сов. (село Свѣтлое,

Вышгород. вол.); Сонинскаго уч. **Бобриковъ** Потапій Михайловичъ надв. сов. (с. Федоровское, Сонинской вол.); Трумолевскаго уч. **Шелковъ** Василій Алексѣевичъ (с. Трумалево, Качан. в.) фельдшера: **Арсеньевъ** Василій Арсеньевичъ (с. Трумалево, Качан. в.); **Григорьевъ** Павелъ Григорьевичъ; **Барановскій** Иванъ Матвѣевичъ (д. Зеленово, Вышгор. в.); **Григорьевъ** Матвѣй Григорьевичъ (пог. Гнилки, Лисин. в.); **Ивановъ** Алексѣй Ивановичъ (с. Федоровское, Сонин. в.); **Ивановъ** Михаилъ Ивановичъ (пог. Набережье, Прокшинской вол.); **Корнѣевъ** Василій Корнѣевичъ (село Свѣтлое, Вышгород. вол.); **Киприановъ** Матвѣй Киприановичъ (д. Степаново, Сонинской вол.); **Ларченко** Никифоръ Ларионовичъ (д. Толково, Толковской вол.); **Михайловъ** Яковъ Михайловичъ (д. Поташи, Жеребцовской вол.); **Ермолаевъ** Тимофей Ермолаевичъ (дер. Грибули, Грибулев. вол.); **Никитинъ** Семенъ Никитичъ (сел. Выборъ, Корешев. вол.); **Спиридоновъ** Карпъ Спиридоновичъ (сел. Дуловка, Гусаковской вол.); **Орловъ** Никита Нефедовичъ (д. Лаврово, Мясовской вол.); **Хитровъ** Василій Семеновичъ (сел. Веска, Туровецкой в.); акушерки-фельдшер.: **Бѣльская** Дарья Петровна (с. Александровское, Мясовской вол.); **Бѣльская** Неонила Петровна (д. Толково, Толковской вол.); повивальныя бабки: **Десницкая** Евдокія Александровна (пог. Владимірецъ, Сонин. в.); **Дубровская** Анна Ефимовна (пог. Набережье, Прокшин. в.); **Игнатъева** Марія Петровна (с. Свѣтлое, Вышгород. вол.); **Мадзюлевская** Анастасія Павловна (пог. Выборъ, Корешевской вол.); **Туманова** Серафима Гавриловна (с. Трумалево, Качановской вол.); **Шелкова** Марія Ефремовна (г. Островъ, Рижская, д. Томковида).

## Ветеринарный персоналъ.

Врачъ **Богушевичъ** Петръ Петровичъ над. сов. (г. Островъ, Полоцкая, д. Минина); фельдшера: **Вересковъ** Михаилъ Андреевичъ (пос. Выборъ, Корешев. вол.); **Матвѣевъ** Василій Матвѣевичъ (г. Островъ, д. Тарасова); **Сидоровъ** Иванъ Сидоровичъ (д. Носково, Грибулевск. вол.); **Уртанъ** Казиміръ Венедиктовичъ (д. Бобыли, Вышгородец. вол.).

## Земскія школы.

См. училища, находящіяся въ вѣдѣніи дирекціи народныхъ училищъ.

## Городская Дума.

Предсѣдатель городской думы—город. голова **Семендяевъ** Федоръ Васильевичъ (онъ-же гласный) пот. поч. гр., поч. гражд. г. Острова; гласные городской думы: **Антиповъ** Михаилъ Михайловичъ куп.; **Афанасьевъ** Алексѣй Ивановичъ куп.; **Афанасьевъ** Петръ Дмитриевичъ куп. сынъ; **Бѣлиновъ** Петръ Григорьевичъ мѣщ.; **Дороховъ** Петръ Семеновичъ мѣщ.; **Демидовъ** Николай Демидовичъ крест.; **Егоровъ** Иванъ Ивановичъ крест.; **Зиле** Георгій Варфоломеевичъ мѣщ.; **Кирилловъ** Сергѣй Сергѣевичъ куп. сынъ; **Левковичъ** Иванъ Ульяновичъ мѣщ.; **Муравейскій** Дмитрій Федоровичъ куп. сынъ; **Муравейскій** Александръ Федоровичъ куп. сынъ; **Нѣмцевъ** Василій Ивановичъ куп.; **Подмошенскій** Иванъ Дмитриевичъ куп.; **Рагозинъ** Александръ Андреевичъ лич. поч. гражд.; **Симанскій** Николай Владиміровичъ д. с. с.; **Станкевичъ** Теофиль Адамовичъ, Виленскій мѣщ.; **Смирновъ** Степанъ Павловичъ кол. ас.; **Семендяевъ** Яковъ Васильевичъ пот. поч. гражд.; **Савровъ** Иванъ Михайловичъ куп.; **Фуфаевъ** Владиміръ Петровичъ куп. сынъ; **Филипповъ** Петръ Андреевичъ куп.; **Шерементьевъ** Алексѣй Александровичъ куп.; **Шишковскій** Николай Дементьевичъ мѣщ.; **Шалинъ** Сергѣй Ивановичъ мѣщ.; представители: отъ мѣстнаго земства предсѣд. уѣздн. земск. управы **Макаровъ** Александръ Александровичъ кол. сов.; отъ духовн. вѣдом. **Цвиневъ** Дмитрій Дмитриевичъ свящ. тюр. церкви; секр. думы **Рябиновскій** Иванъ Андреевичъ лич. поч. гражд.

## Городская Управа.

Городской голова **Семендяевъ** Федоръ Васильевичъ пот. поч. гражд., поч. гражд. г. Острова (Уг. Полоцк. и Петропавловской, соб. д.); члены: **Левковичъ** Иванъ Ульяновичъ мѣщ. (Троицкая); **Шерементьевъ** Алексѣй Александровичъ куп. (Сел. Бережани, д. Адамсонъ); секретарь **Рябиновскій** Иванъ Андреевичъ лич. поч. гражд. (Полоцкая, д. И. С. Иванова); бухгалтеръ **Афанасьевъ** Иванъ Ивановичъ лич. поч. гражд. (Полоцкая, д. И. Я. Лепня).

## Городская ссудная касса.

Завѣдующій ссудною кассою членъ городской управы **Левковичъ** Иванъ Ульяновичъ мѣщ. (Петропавлов. соб. д.); дѣлопроизводитель **Разумовскій** Иванъ Алексѣевичъ мѣщ.; оцѣнщикъ **Богдановъ** Константинъ Григорьевичъ кр.

## Сиротскій судъ.

Предсѣдатель городской голова **Семендяевъ** Федоръ Васильевичъ потом. почетн. гражд. поч. гражд. г. Острова, (уголь Полоцкой и Петропавловской, соб. д.); члены: **Фуфаевъ** Владиміръ Петровичъ куп. сынъ (г. Островъ); **Калошинъ** Иванъ Артемьевичъ мѣщ.; дѣлопроизводитель **Степановъ** Петръ Исидоровичъ мѣщ.

## Торговая депутація.

Члены депутаціи: **Мининъ** Павелъ Васильевичъ мѣщ.; **Филипповъ** Петръ Андреевичъ мѣщан.; кандидатъ **Шереметьевъ** Алексѣй Александровичъ куп.

## Правленіе городского общества взаимнаго огня страхованія.

Предсѣдатель городской голова **Семендяевъ** Федоръ Васильевичъ пот. поч. гражд., поч. гражд. г. Острова; члены: **Фуфаевъ** Владиміръ Петровичъ куп. сынъ; **Шереметьевъ** Алексѣй Александровичъ Остров. куп.; **Станкевичъ** Теофилъ Адамовичъ Виленскій мѣщ.; секретарь **Рябиновскій** Иванъ Андреевичъ лич. поч. гражд.; дѣлопроизводитель **Степановъ** Петръ Исидоровичъ Остров. мѣщан.; агентъ **Бѣлениновъ** Николай Григорьевичъ пот. поч. гражд.

## Мѣщанское управленіе.

Мѣщанскій староста внутренняго управленія **Калошинъ** Иванъ Артемьевичъ мѣщ. (Большой ручей соб. д.); кандидатъ къ нему **Лупининъ** Матвѣй Ивановичъ (Полоцкая, соб. д.); письмоводитель **Селюхо** Алексѣй Павловичъ (слободка, 2-я линія, д. Ивановскаго); староста по сбору денегъ **Третьяковъ** Андрей Тимофеевичъ (близъ тюремнаго замка, соб. д.); кандидатъ къ нему **Зухинъ** Александръ Степановичъ (Лизана роща, казенный д.); учетчики денежныхъ суммъ: **Шталь** Рудольфъ Антоновичъ мѣщ. (на

валу д. Мамоновой); **Быковъ** Василий Александровичъ (Рижская, д. Назаревой); **Ладыгинъ** Аркадій Ивановичъ (Полоцкая, д. Гаврилы Алексѣева); **Посисѣевъ** Павелъ Антоновичъ (д. Посисѣезой).

---

М. Ф.

### Податная инспекція.

Податной инспекторъ **Абрамскій** Александръ Николаевичъ над. сов. (Полоцкая, д. Шалина); помощникъ его **Юрковскій** Григорій Викторовичъ кол. секр. (Рижская, д. Исаева).

### Уѣздный распорядительный комитетъ

Предсѣдатель комитета уѣздный исправникъ **Соболевскій** Василий Яковлевичъ кол. сов. (Полоцкая, д. Лобковой); члены: городской голова **Семендяевъ** Федоръ Васильевичъ пот. поч. гражд. (Полоцкая, соб. д.); воинскій начальникъ **Фоминъ** Владиміръ Михайловичъ полковникъ (Губановская, д. Козырева); предсѣд. земск. управы **Манаровъ** Александръ Александровичъ кол. сов. (Полоцкая, д. Бернадкой); нач. Остров. поч.-тел. конторы **Авровъ** Александръ Яковлевичъ над. сов. (кв. при конторѣ).

### Уѣздное раскладочное присутствіе.

Предсѣдатель податной инспекторъ **Абрамскій** Александръ Николаевичъ над. сов. (Псковская, д. Шалина); члены: **Буховецкій** Генрихъ Наполеоновичъ над. сов. (Полоцкая, д. Лупинина); **Афанасьевъ** Алексѣй Ивановичъ куп. (Воскресенская, соб. д.); **Амбросовъ** Василий Николаевичъ кр. (Липинская, соб. д.); **Новиковъ** Николай Николаевичъ куп. (Рижская, соб. д.); **Левковичъ** Ульянъ Ивановичъ мѣщ. (Троицкая, соб. д.); **Кирилловъ** Сергѣй Кирилловичъ кр. (Псковская, соб. д.); **Смирновъ** Василий Екимовичъ куп. (п. Выборъ, Корешевской вол.).

## Городское по налогу съ недвижимыхъ имуществъ присутствіе.

Предсѣдатель податной инспекторъ **Абрамскій** Александръ Николаевичъ над. сов. (Псковская, д. Шалина); члены: **Семендяевъ** Федоръ Васильевичъ поч. гражд. г. Острова (Полоцкая, соб. д.); **Соболевскій** Василій Яковлевичъ кол. сов. (Полоцкая д. Лобковой); **Ивановъ** Иванъ Савельевичъ (Новоржевскій трактъ, соб. д.); **Левковичъ** Иванъ Ульяновичъ мѣщ. (Троицкая, соб. д.); **Афанасьевъ** Алексѣй Ивановичъ куп. (Воскресенская, соб. д.); **Бѣляниковъ** Петръ Григорьевичъ мѣщ. (Губановская, соб. д.); **Кирилловъ** Сергѣй Сергѣевичъ кр. (Псковская, соб. д.); **Станкевичъ** Теофиль Адамовичъ мѣщ. (Троицкая, соб. д.); **Сысоевъ** И. Ф.; **Фуфаевъ** Владиміръ Петровичъ куп. сынъ (Полоцкая, соб. д.); **Филипповъ** Петръ Андреевичъ купецъ (Новоржевскій трактъ, соб. д.).

## Городское по квартирному налогу присутствіе.

Предсѣдатель податной инспекторъ **Абрамскій** Александръ Николаевичъ над. сов. (Псковская, д. Шалина); члены: **Амбросовъ** Василій Николаевичъ кр. (Лишинская, соб. д.); **Ивановъ** Иванъ Савельевичъ (Новоржевск. трактъ, соб. д.); **Кирилловъ** Сергѣй Сергѣевичъ кр. (Псковск., с. д.); **Новиковъ** Николай Николаевичъ куп. (Рижская, соб. д.);

## Уѣздное казначейство.

Казначей **Беккеръ** Евгеній Робертовичъ над. сов. (Полоцкая, д. Адамсонъ); старш. бухгалтеръ **Червинскій** Стефанъ Ивановичъ тит. сов. (Крутой-Ручей, д. Калошина); кассиры: I раз. **Румянцовъ** Пантелеймонъ Петровичъ кол. секр. (Фроловская, д. прот. Румянцова); II раз. **Образцовъ** Александръ Григорьевичъ губ. секр. (Рижская, д. Венцель); бухгалтеры I раз.: **Румянцовъ** Михаилъ Петровичъ кол. секр. (Полоцкая, д. Бѣлова); **Протопоповъ** Михаилъ Александровичъ губ. секр. (Липенская, д. Алексѣевыхъ); II раз.: **Анисимовъ** Александръ Петровичъ тит. сов. (Крутой-Ручей, д. Шишковскаго); **Воскресенскій** Иванъ Алек-



сѣевичъ губ. секр. (Крутой-Ручей, д. Шишковскаго); счетный чиновникъ Ильинъ Петръ Алексѣевичъ губ. секр. (Горняя, д. Митрофанова).

## Чины акцизнаго надзора въ г. Островъ и въ Островскомъ уѣздѣ.

Старшіе помощники надзирателя: Буховецкій Генрихъ Наполеоновичъ над. сов. (г. Островъ); Ваадѣевъ Александръ Николаевичъ над. сов.; старшіе штатные контролеры: Суворовъ Федоръ Ивановичъ кол. секр.; Щедринъ Евгеній Александровичъ кол. секр. (им. Боково, Толковской вол.).

## Уѣздный комитетъ попечительства о народ- ной трезвости.

Предсѣдатель Спирингъ Николай Николаевичъ над. сов. (с. Ивановское); члены: Симанскій Николай Владиміровичъ д. с. с. (онъ-же замѣститель предсѣдателя) (Набережная, соб. д.); Соболевскій Василій Яковлевичъ кол. сов. (Полоцкая, д. Лобкова); Абрамскій Александръ Николаевичъ над. сов.; Емельяновъ Иванъ Григорьевичъ д. с. с. (Полоцкая, д. Миллера); Буховецкій Генрихъ Наполеоновичъ над. сов. (Псковское шоссе д. Шерементьева); Фоминъ Владиміръ Михайловичъ полковникъ (Рижская, д. Козырева); Семендяевъ Федоръ Васильевичъ поч. гражд. (Полоцкая, соб. д.); Макаровъ Александръ Александровичъ над. сов. (Полоцкая, д. Бернацкой); Смирновъ Степанъ Павловичъ кол. ас. (д. Городского училища); Шатиловъ Николай Александровичъ над. сов. (с. Артемово); Алексѣевъ Андрей Андреевичъ прапор. запаса инженер. войскъ (ст. Жогово); Родзевичъ Эдвинъ Викторовичъ тит. сов. (с. Коношково); Фонъ-цуръ-Милленъ Михаилъ Андреевичъ поруч. запаса (с. Филосово); Свержбинскій Михаилъ Ксаверьевичъ кол. секр. (с. Забѣлино); члены соревнователи: Черепнинъ о. Владиміръ Гавріиловичъ свящ. (пог. Старая-Уситва); Пановъ о. Владиміръ Николаевичъ свящ.; Быстровъ о. Нилъ Петровичъ свящ. (пог. Елины); дѣлопроизводитель комитета Орловъ Алексѣй Васильевичъ кол. рег. (Рижская, д. Зуровой).

## Кредитныя учрежденія.

### Островское отдѣленіе Псковскаго коммерческаго банка И. В. Юнкеръ и К о.

Довѣренный Зиле Егоръ Варѣоломеевичъ (Полоцкая, д. ком. банка И. В. Юнкеръ и К-о); бухгалтеръ Стейнатъ Яковъ Фрицевичъ (Полоцкая, д. Адамсонъ);

### Островское отдѣленіе Московскаго банка.

Управляющій Архангельскій Сергѣй Васильевичъ мѣщ. (Полоцкая, д. Антонова); конторщики: Сафоновъ Михаилъ Ивановичъ кр. (с. Бережани соб. д.); Кнаппе Карлъ Петровичъ мѣщ. (Покровская, д. Горцева); Федоровъ Николай Никитичъ кр. (Горняя, д. Козловскаго); кассиры: Герасимовъ Иванъ Григорьевичъ кр. (Горняя, д. Рааха); Никитинъ Федоръ Васильевичъ мѣщ. (Липенская, д. Пашкевичъ).

### Вескинское ссудо-сберегательн. товарищество.

(сел. Веска, Туровецкой вол.).

Члены правленія: Оршанскій Алексѣй Андреевичъ; Феклистовъ Семень Феклистовичъ; Богомоловъ Иванъ Михайловичъ; предсѣдатель совѣта Петровъ Ларіонъ Петровичъ; члены: Прокофьевъ Иванъ Прокофьевичъ; Евстигнѣевъ Иванъ Евстигнѣевичъ; Николаевъ Венедиктъ Николаевичъ; Алексѣевъ Захаръ Алексѣевичъ; Арсентьевъ Степанъ Арсентьевичъ.

### Гусаковское кредитное товарищество.

(сел. Дуловка, Гусаковской вол.).

Предсѣдатель совѣта Черепнинъ Владиміръ Гавриловичъ свящ. (пог. Старая-Уситва); члены: Заклинскій Сергѣй Николаевичъ діак. (пог. Погостищи); Заклинскій Ни-

кифоръ Николаевичъ; предсѣдатель правленія Устиновъ Владиміръ Устиновичъ; члены: Симоновъ Яковъ Симоновичъ; Фроловъ Герасимъ Фроловичъ; счетоводъ Стебергъ Павелъ Родионовичъ.

## М. Ю.

### Чины судебного вѣдомства.

Уѣздный членъ Псков. окруж. суда Емельяновъ Иванъ Григорьевичъ д. с. с. (г. Островъ); и. д. судебн. слѣдов. 1 уч. Островск. у. Крыжановскій Леонидъ Викторовичъ кол. ас.; 2 уч. Остров. у. Кузьминскій Дмитрій Александровичъ тит. совѣт.; 3 уч. Остров. у. Комаровъ Александръ Борисовичъ губ. сек.; город. судья Симанскій Николай Владиміровичъ дѣйст. стат. сов.; судебный приставъ Барановскій Игнатій Варфоломеевичъ кол. ас.; судебный разсыльный Крыловъ Дмитрій Клавдіевичъ; нотаріусы: Сафроновъ Алексѣй Георгіевичъ; Кадзевичъ Станиславъ Іосифовичъ.

### Уѣздное отдѣл. попечител. комитета о тюрьмахъ.

Предсѣдатель отдѣленія—уѣздный предводитель дворянства Спирингъ Николай Николаевичъ над. сов.; обязательные директора: уѣздный членъ окружнаго суда Емельяновъ Иванъ Григорьевичъ дѣйст. стат. совѣтн. (Полоцкая, домъ Миллера); город. судья Симанскій Николай Владиміровичъ дѣйст. стат. сов. (Набережная соб. д.); уѣздный исправникъ Соболевскій Василій Яковлевичъ кол. совѣт. (Полоцкая, д. Лобковой); уѣздный врачъ Королевъ Яковъ Николаевичъ (Крутой Ручей, д. Шишковскаго); городской голова Семендяевъ Федоръ Васильевичъ пот. поч. граж. (Полоцкая, соб. д.); благочин. 1 округа Пановъ Владиміръ Николаевичъ свящ. (Казанскій женскій монаст.); товарищъ прокурора Колпинскій Владиміръ Васильевичъ кол. ас. (г. Псковъ); необязат. директора: Селюгинъ Иванъ Васильевичъ куп. (Воскресен., соб. д.); Ботвинниковъ Левъ Исааковичъ дантистъ (Петропав., д. Картышева); Ларионовъ Владиміръ Константиновичъ кол. рег. (им. Стадники, Гусаковской вол.); Кадзевичъ Станиславъ Іосифовичъ нотар. (г. Островъ); баронъ Вревскій Степанъ Степановичъ н. ч. (с. Голубово, Мясов. вол., чр. Островъ); податной инспекторъ г. Пскова Нарушевичъ Мечиславъ Стефановичъ тит. сов. (Псковъ); и. д. письмоводит. отдѣленія Кійсъ Иванъ Андреевичъ кол. рег. (Успенская, д. Быстрова).

## Островская тюрьма.

Начальникъ тюрьмы **Никандровъ Семень Никандровичъ** кол. рег. (кварт. при тюрьмѣ).

---

М. В.

## Управленіе уѣзднаго воинскаго начальника.

Уѣздный воинскій начальникъ **Фоминъ Владиміръ Михайловичъ** полк. (Рижская, д. Козыревой); дѣлопроизвод. управленія **Новиковъ Николай Ефимовичъ** кап. (Полоцкая, д. Николаева).

---

Главн. Управ. Землеустр. и Земл.

## Островское лѣсничество.

Лѣсничій лѣсничества **Зотовъ Иванъ Андреевичъ** тит. сов. (Полоцкая, д. Поросенкова); лѣсной кондукторъ лѣсничества **Лесдорфъ Августъ Ивановичъ** (ст. Пыталово).

---

М. Н. П.

## Реальное училище.

Почетный попечитель **Брянчаниновъ Николай Семеновичъ** сенаторъ, шталм. Двора Его Величества (С.-Петербургъ, Французск. наб. 26); директоръ **Штембергъ Николай Константиновичъ** кол. сов.; преподаватели: математики **Ледеръ Николай Константиновичъ**; исторіи и русск. языка **Семеновъ Николай Павловичъ**; франц. языка **Лукашевичъ Нина Андреевна**; нѣмецк. языка **Ветнекъ Августа Ивановна**; рисованія и чистописанія **Косицкій Марьянъ Людвиговичъ**; законоучитель **Пановъ Владиміръ Николаевичъ** свящ.; врачъ **Никифоровъ Константинъ Григорьевичъ** кол. сов.; помощн. классн. наставн. **Дунаевъ Николай Ивановичъ** н. ч.; письмовод. **Харевичъ Викентій Ивановичъ**.

## Александровская женская гимназія.

(Воскресенская, соб. д.).

Почетная попечительн. **Изъединова** Елена Николаевна вдова д. с. с. (с. Духово, Островск. у.); предс. попеч. сов. **Семендяевъ** Яковъ Васильевичъ поч. гражд.; предс. педаг. совѣта **Штембергъ** Николай Константиновичъ кол. сов.; начальница гимназіи **Харлова** Александра Ивановна; законоучитель **Цвиневъ** Дмитрій Дмитриевичъ свящ.; преподаватели: русск. языка **Ефимова** Александра Петровна; математики **Смирнова** Ольга Александровна; исторіи и педаг. **Калашникова** Серафима Григорьевна; математ. и физики. **Знаменская** Вѣра Павловна; русск. языка **Антипова** Александра Михайловна; русск. языка и ариѳметики **Егорова** Анастасія Ивановна; чистописанія, рисованія и классн. надзирательница **Азелицкая** Вѣра Ивановна; нѣмецкаго яз. **Зиле** Елизавета Егоровна; французск. яз. **Игнатовичъ** Вѣра Васильевна; классн. надзирательн.: **Раговская** Анна Павловна; **Цвинева** Раиса Дмитриевна; учит. рукодѣлія **Шляпина** Екатерина Николаевна; учит.: рисованія **Косицкій** Марьянъ Людвиговичъ н. ч.; танцевъ **Чухнова** Ольга Платоновна; пѣнія **фонъ-Бодунгенъ** Валентина Георгиевна; препод.: методики чистописанія **Поповъ** Анатолій Ивановичъ н. ч.; методики русск. яз. **Макаровъ** Степанъ Макаровичъ н. ч.; исп. об. кл. надзират. **Мелье** Софія Клементьевна.

## Раіонный инспекторъ народныхъ училищъ.

Инспекторъ 3-го раіона **Никольскій** Гавріилъ Ивановичъ кол. сов. (г. Псковъ).

## Уѣздный училищный совѣтъ.

Предсѣдатель совѣта- уѣздный предводитель дворян. **Спирингъ** Николай Николаевичъ надв. сов.; члены: инспект. нар. учил. **Никольскій** Гавріилъ Ивановичъ кол. сов. (Псковъ, Губернаторская, № 41); предсѣд. уѣзд. земск. управы **Макаровъ** Александръ Александровичъ кол. сов.; членъ той-же управы **Ивановъ** Иванъ Савельевичъ; городской голова

Семендяевъ Федоръ Васильевичъ; завѣдыв. высш. начальнымъ учил. Смирновъ Степанъ Павловичъ кол. ас. (зд. высш. начальн. учил.); земск. гласн. Трофимовъ Иванъ Кирилловичъ (с. Эмилово, Вышгородецкой вол.); уѣздн. набл. церк.-приход. школь Каменскій о. Евгеній свящ.; уѣздн. исправ. Соболевскій Василій Яковлевичъ кол. сов.; земск. начальн. Островскаго уѣзда.

Начальныя училища, состоящія въ вѣдѣніи Дирекціи народныхъ училищъ.

Въ городѣ Островѣ.

### Высшее начальное училище.

Завѣдывающій Смирновъ Степанъ Павловичъ кол. ас. (зд. училища); законоуч. Кудрявцевъ Александръ Сергѣевичъ свящ. (Николаевская церковь); учителя: Макаровъ Степанъ Макаровичъ н. ч. (Липинка, д. Питкевичъ); Поповъ Анатолій Ивановичъ н. ч. (Полоцкая, д. Коробовскаго); Пѣтуновъ Федоръ Федоровичъ н. ч. (Велейская, д. Мертъ); рисованія Косицкій Марьянъ Людвиговичъ н. ч. (Псковская, д. Петрова); учительн. нѣмецк. и французск. яз. Флоріанская Наталія Елевферіевна (Полоцкая, д. Татаринава); учит.: гимнастики Крыжевой Андрей Андреевичъ ст. унт.-офиц. (казарма); лютер. Закона Божія Лаацъ Карлъ Индриковичъ (церк. свят. Іоанна); врачъ Никифоровъ Константинъ Григорьевичъ кол. сов. (Рижская, д. Безусъ).

### Желѣзнодорож. 2-хъ клас. министер. училище.

Свѣдѣнія о личномъ составѣ не доставлены.

### Мужское приходское училище.

Законоучитель Цвиневъ Дмитрій Дмитриевичъ свящ.; учитель Ивановъ Василій Ивановичъ; учительницы: Зерцалова Анна Тимофеевна; Харлова Марія Андреевна.

## Женское приходское училище.

Законоучитель Цвиневъ Дмитрій Дмитриевичъ священникъ;  
учительницы: Посисѣва Екатерина Ивановна; Ладинская  
Анна Ивановна.

## Начальное училище при домѣ трудолюбія.

Свѣдѣнія о личномъ составѣ не доставлены.

Училища, находящіяся въ Островскомъ уѣздѣ.

## Выборское 2-хъ классное министерск. училище.

(пригородъ Выборъ).

Учителя: Бойковъ Всеволодъ Михайловичъ; Кроминъ  
Яковъ Яковлевичъ; учительн. Корнышинская Марія Тимо-  
феевна.

## Боровское министерское училище.

Учительница Столярова Марія Васильевна.

## Жеребцовское министерское училище.

Учительницы: Назаровы Марія и Ольга Ивановны.

## Коломницкое министерское училище.

Учительница Уберская Анастасія Александровна.

## Лавровское министерское училище.

Учительницы: Карпова Марія Дмитриевна; Плихта Ма-  
рія Ивановна.

## Леленцовское министерское училище.

Учительница Спеланова Наталія Фаддѣевна.

**Суневское министерское училище.**

(ст. Пыталово С.-З. ж. д.).

Учительницы: Абакшина Зиновія Степановна; Рождественская Марія Михайловна.

**Тимофеевское министерское училище.**

Учитель Михайловъ Алексѣй Михайловичъ.

**Толковское министерское училище.**

Учитель Петровъ Никандръ Ивановичъ; учит. Смоличъ Вѣра Филипповна.

**Турьегорское министерское училище.**

Учительница Горкина Марія Сергѣевна.

**Земскія школы.**

Анкиповская, (Прокшинское вол. правленіе) учит. Яковлева Марія Яковлевна.

Анненско-Куковичская, (г. Островъ) учит. Селюгина Софія Петровна.

Адорьевская, (Туровецкое вол. прав.) учит.: Орлеанская Марія Никандровна; Дмитровская Елизавета Федоровна.

Антоховская, (Лисин. вол. прав.) учит. Васильевъ Василій Павловичъ.

Алексѣйково-Хорошевская, (г. Островъ) учит. Покровская Екатерина Николаевна.

Аграфенино-Забѣличская, (Корешевское вол. прав.) учит. Пашкова Варвара Николаевна.

Будаевская, (Сонинское вол. прав.) учит.: Зимарева Антонина Ивановна; Травинская Анастасія Платоновна.

Бубневская, (Грибулев. вол. прав.) учит. Назарова Александра Корнѣевна.

Больше-Подъяблонская, (Лисин. вол. прав.) учит.: Алексѣева Александра Васильевна; Яковлева Александра Емельяновна.



**Бараусово-Кокшинская**, (ст. Пыталово, Вышгородецкое вол. правл.) учит.: Протопопова Анна Васильевна; Ивлена Анна Ивановна.

**Бурляевская**, (Толков. вол. правл.) учит. Плотникова Марія Ивановна.

**Барахновская**, (Грибулев. вол. правл.) учит. Орлеанская Варвара Никандровна.

**Бередицкая**, (Лисинское вол. правл.) учит. Загорскій Василій Николаевичъ.

**Брицовская**, (Грибулев. вол. правл.) учит. Кузнецова Ольга Петровна.

**Бочарово-Плахтыревская**, (ст. Пыталово, Вышгородецкое вол. правл.) учит. Кустова Ольга Алексѣевна.

**Вескинская**, (Туровец. вол. правл.) учит. Смоличъ Раиса Филипповна; Веселова Марія Петровна.

**Верхоовсицкая**, (Толков. вол. правл.) учит. Рутманъ Оттилія Самуйловна.

**Владимірецкая**, (Сонин. вол. правл.) учит.: Городовицкая Марія Никаноровна; Гіацинтова Марія Ивановна.

**Вышгородецкая**, (ст. Пыталово, Вышгород. вол. правл.) учит.: Левковичъ Ольга Ульяновна; Анисимова Ольга Михайловна.

**Горончаровская**, (Гусаков. вол. правл.) учит. Феоктистова Александра Федоровна.

**Грибулевская**, (Грибулев. вол. правл.) учит.: Попова Анна Васильевна; Егорова Александра Адриановна.

**Губаревская**, (ст. Пыталово, Вышгородец. вол. правл.) учит.: Конюшевская Зинаида Константиновна; Иванова Марія Петровна.

**Гривская**, (ст. Пыталово, Вышгород. вол. правл.) учит.: Колиберская Ольга Яковлевна; Соколова Елизавета Петровна.

**Гордѣево-Плесневская**, (Лисин. вол. правл.) учит.: Гусевъ Иванъ Ивановичъ; Васильевъ Алексѣй Васильевичъ.

**Герасименская**, (Сонинское вол. правл.) учит. Мокѣева Анна Мокѣевна.

**Добропольская**, (Сонинское вол. правл.) учит.: Иванова Клавдія Сергѣевна; Цвѣнева Марія Семеновна.

**Дуловская**, (Гусаков. вол. правл.) учит. Лабутина Александра Алексѣевна.

**Домахинская**, (Корешев. вол. правл.) учит. Дмитріевъ Петръ Дмитріевичъ.

**Дубновская**, (Туровецкое вол. правл.) учит. Ильина Вѣра Игнатъевна.

**Даличенская**, (Качанов., вол. правл.) учит. Комендантова Марія Васильевна.

Ересинская, (ст. Пыталово, Вышгород. вол. прав.) учит. Матвѣева Анна Матвѣевна.

Жуковская, (Мясов. вол. прав.) учит. Левлева Елизавета Егоровна.

Заногская, (Жеребцов. вол. прав.) учит.: Машнева Марія Ильинична; Никифоровская Ольга Васильевна.

Карпово-Наверезжская, (Прокшин. вол. прав.) учит. Дроздовская Александра Михайловна.

Качановская, (Качанов. вол. прав.) учит.: Коркунова Вѣра Николаевна; Коркуновъ Александръ Павловичъ.

Коношкинская, (Жеребцов. вол. прав.) учит. Далматовъ Сергѣй Степановичъ.

Кожинская, (Толков. вол. прав.) учит.: Арбузовъ Василій Васильевичъ.

Кожино-Дубецкая, (Толковское вол. прав.) учит.: Никулина Елизавета Петровна; Исакова Евдокія Андреевна.

Котельницкая, (Корешев. вол. прав.) учит. Преображенская Марія Степановна

Крокотинская, (Сонинское вол. правл.) учит. Столярова Екатерина Васильевна.

Копылово-Влазовская, (Жеребцов. вол. правл.) учит.: Виноградова Екатерина Васильевна; Яковлева Анастасія Анисимовна.

Крекшинская, (Корешев. вол. прав.) учит. Трофимова Евдокія Пимановна.

Кудровская, (Качанов. вол. прав.) учит. Бѣльская Антонина Петровна; Виноградова Феофанія Васильевна.

Куховская, (Грибулев. вол. прав.) учит.: Степанова Марія Степановна; Федорова Анна Ивановна.

Кирилловская, (Гусаков. вол. прав.) учит. Уберская Елизавета Александровна.

Логовская, (Грибулев. вол. прав.) учит. Андреева Александра Андреевна.

Логовская, (Грибулевское волост. правл.) учительн. Соколова Елена Матвѣевна.

Масловская, (Гусаковское вол. правл.) учит.: Култашева Лидія Ивановна; Фонъ-Толль Марія Александровна.

Марковская, (Прокшинское вол. правл.) учит. Панова Елизавета Ильинична.

Махновская, (Прокшинск. вол. правл.) учит.: Покровская Олимпіада Николаевна; Абакшина Ксенія.

Мининская, (Гусаковск. вол. правл.) Полякова Клавдія Алексѣевна.

Никитинская, (Корешевское вол. правл.) учит.: Генделева Олимпіада Евграфовна; Кузьмина Екатерина Петровна.

Новодмитровская, (Толковское вол. правл.) учит. **Бойкова Анна Алексѣевна.**

Пашковская, (Лисинское вол. правл.) учит. **Макаровская Людмила Ивановна; Микипарисъ Олимпиада Александровна.**

Пашково-Горявская, (Жеребцовское вол. правл.) учит. **Картышева Марія Ивановна.**

Примакская, (ст. Пыталово, Вышгородецкое вол. правл.) учит. **Машнева Анна Ильинична.**

Перетеская, (Сонинское вол. правл.) учит. **Корнышинская Марія Тимофеевна.**

Рудневская, (Корешевское вол. правл.) учит. **Карузина Елизавета Ивановна.**

Сазонково-Муравейская, (Грибулевское вол. правл.) учит. **Ласкѣва Манефа Васильевна.**

Сигоринская, (Жеребцовское вол. правл.) учит. **Петровъ Дмитрій Захаровичъ.**

Сигорицкая, (Сонинское вол. правл.) учит. **Ульянова Анастасія Андреевна.**

Сенченко-Селищенская, (ст. Пыталово, Вышгородецкое вол. правл.) учит. **Вашкевичъ Надежда Васильевна.**

Ситьково-Поташевская, (Толковское вол. правл.) учит.: **Григорьева Александра Матвѣевна; Анисимова Надежда Михайловна.**

Стомарево-Товаровская, (ст. Пыталово, Вышгородецкое вол. правл.) учит. **Сидорова Наталья Ефимовна.**

Стержневская, (ст. Пыталово, Вышгородецк. вол. правл.) учит.: **Фролова Марія Игнатъевна; Игнатъева Марія Анисимовна.**

Ступановская, (Толковское вол. правл.) учит. **Ладыгина Варвара Григорьевна.**

Кмернишевская, (Толковское вол. правл.) учит.: **Колиберская Александра Яковлевна; Колиберская Надежда Яковлевна.**

Федоровская, (Сонинское вол. правл.) учит.: **Мартыновъ Петръ Мартыновичъ; Мартынова Марія Ивановна.**

Чечулинская, (Прокшинское вол. правл.) учит. **Михайлова Екатерина Николаевна.**

Шиковская, (Корешевское вол. правл.) учит. **Никитинъ Андрей Никитичъ.**

Шелинская, (ст. Пыталово, Вышгородецкое вол. правл.) учит.: **Шелкова Антонина Васильевна; Лукина Валентина Федоровна.**

Шкилевская, (Гусаковское вол. правл.) учит. Тимофеева Елизавета Александровна.

Шумайская, (Сонинское вол. правл.) учит. Федорова Ольга Федоровна.

Понкратовская, (Качановское вол. правл.) учит.: Трофимова Надежда Семеновна; Цвинева Марія Дмитріевна.

Пешудовская (ст. Пыгалово, Вышгородецкое вол. правл.) учит. Воронина Марія Васильевна; Тихомирова Анна Ивановна.

Прокшинская, (Прокшинское вол. правл.) учит. Кучеренкова Анастасія Андреевна.

Стрижковская (Толковское вол. правл.) учит. Спиридонова Елизавета Карповна.

Китенская, (Грибулевское вол. правл.) учит. Петрова Марія Никандровна.

Минкинская, (Мясовское вол. правл.) учит. Храненко Зинаида Филипповна.

Юцовская, (Мясовское вол. правл.) учит.: Афонская Екатерина Петровна; Филиппова Анна Яковлевна.

Лисинская, (Лисинское вол. правл.) учит. Васильевъ Яковъ Васильевичъ.

Трупехинская, (Корешевское вол. правл.) учит. Воронцовская Вѣра Васильевна.

Залужская, (Туровецкое вол. правл.) учит. Лобкова Марія Степановна.

Гришмановская, (Мясовское вол. правл.) учит. Федотова Екатерина Ивановна.

Пупоревская, (Толковское вол. правл.) учит. Арбузовъ Георгій Васильевичъ.

Скоробогатская, (Грибулевское вол. правл.) учит. Богданова Евгения Константиновна.

Голубовская, (Качановское вол. правл.) учит. Богданова Анна Константиновна.

Тарасовская, (Лисинское вол. правл.) учит. Ракитина Анна Георгіевна.

Морозовская, (Жеребцовское вол. правл.) учит. Константиновъ Семень Константиновичъ.

Мужская приходская, (г. Островъ) уч.: Ивановъ Василій Ивановичъ, Зерцалова Анна Тимофеевна; Харлова Марія Андреевна.

Женская приходская, (г. Островъ) учит.: Ладинская Анна Ивановна; Посисѣева Екатерина Ивановна.

При Домѣ Трудолюбія (г. Островъ) учит. Бойковъ Валеріанъ Ивановичъ.

## Духовное Вѣдомство.

### І-й благочиннической округъ.

Благочинный городскихъ и приходскихъ церквей **Пановъ Владиміръ Николаевичъ** свящ. (г. Островъ, Спасо-Казанскій монастырь).

#### Городскія церкви.

**Алексіевская тюремная церковь**, настоятель **Цвиневъ Дмитрій Дмитриевичъ** свящ.; псалом. (вакансія); церк. стар. **Селюгинъ Иванъ Васильевичъ**.

**Николаевская церковь**, настоятель: **Павлиновъ Георгій Васильевичъ** свящ.; **Кудрявцевъ Александръ Сергѣевичъ** свящ.; псалом.: **Богдановъ Дмитрій Сергѣевичъ**; **Федоровъ Яковъ Федоровичъ**; церк. стар. **Шалинъ Сергѣй Ивановичъ**.

**Покровская церковь**, настоятель **Румянцевъ Петръ Васильевичъ** протоіер.; діако́нъ **Кляровскій Михаилъ Владиміровичъ**; псалом.-діако́нъ **Преображенскій Петръ Семеновичъ**; церк. стар. **Назаровъ Иванъ Яковлевичъ**.

**Спасо-Казанскій монастырь**, настоятель **Пановъ Владиміръ Николаевичъ** свящ. (онъ-же благочин.); псалом.-діако́нъ **Веретинскій Александръ Михайловичъ**.

**Троицкій соборъ**, настоятель **Ладинскій Владиміръ Николаевичъ** свящ.; свящ. **Бѣляевъ Александръ Іоанновичъ**; свящ. **Каменскій Евгеній Михайловичъ**; діако́нъ **Щукинъ Дмитрій Васильевичъ**; псаломщики: **Ліорко Іаковъ Михайловичъ**; **Алексѣенко Александръ Аѳонасьевичъ**; **Невданинъ Петръ Дмитриевичъ**; церк. стар. **Муравейскій Федоръ Степановичъ**.

#### Погосты 1-го благочинническаго округа.

**Веретье** (черезъ г. Островъ) настоятель **Алмазовъ Николай Ивановичъ** свящ.; псалом. (вака.сія); церк. стар. **Трофимовъ Петръ Трофимовичъ** кр.

**Воронцово** (черезъ г. Островъ) настоятель **Голубинскій Павелъ Федоровичъ** свящ.; свящ. **Бѣляевъ Дмитрій Яковлевичъ**; псаломщики: **Орлеанскій Иванъ Никандровичъ**; **Зряковскій Николай Семеновичъ**; церк. стар. **Осиповъ Абрамъ Осиповичъ** кр.

**Вревъ** (чр. г. Островъ) настоят. **Кудрявцевъ** Николай Александровичъ свящ.; свящ. **Введенскій** Симеонъ Ивановичъ; діако́нъ **Виноградовъ** Алексѣй Васильевичъ; псаломщики: **Каменскій** Александръ Петровичъ; **Максимовъ** Григорій Максимовичъ; церк. стар. **Баженовъ** Иванъ Ивановичъ кр.

**Гнилки** (чрезъ г. Островъ) настоятель **Кляровскій** Василій Андреевичъ свящ.; свящ. **Амосовъ** Іоаннъ Ильичъ; діако́нъ **Пажеревицкій** Іоаннъ Іоанновичъ; псаломщики; **Хвоинскій** Тиханъ Ильичъ; **Амосовъ** Іаковъ Іоанновичъ; церковн. стар. **Никифоровъ** Илья Никифоровъ кр.

**Немоево** (чрезъ г. Островъ) настоятель **Кляровскій** Владиміръ Андреевичъ свящ.; діако́нъ **Невдачинъ** Викторъ Іоанновичъ; псалом.: **Загорскій** Антонинъ; церк. стар. **Васильевъ** Лука Васильевичъ кр.

**Синское Устье** (ст. Крюково) настоятель **Кудрявцевъ** Николай Димитріевичъ свящ.; свящ. **Орловъ** Палладій Іоанновичъ; діако́нъ **Смиречанскій** Нилъ Александровичъ; псаломщики: **Староуситовскій** Капитонъ Андреевичъ; **Парійскій** Николай Степановичъ; церк. стар. **Пушкаревъ** Алексѣй Елисеевичъ кр.

## 2-й благочиннической округъ.

Благочинный свящ. **Покровскій** Θεодоръ Іоанновичъ (чрезъ г. Островъ, пог. Муравейно).

### П о г о с т ы:

**Аксенова Гора** (г. Островъ, по зем. почтѣ) свящ. **Эглитъ** Александръ Іоанновичъ; псалом. **Гонестовъ** Константинъ Владиміровичъ; церк. стар. **Павловъ** Василій Павловичъ

**Кириллово** (г. Островъ, по зем. почтѣ) свящ. **Пановъ** Павель Александровичъ; псалом. **Копыловъ** Іоаннъ Степановичъ; церк. стар. **Степановъ** Иванъ Степановичъ кр.

**Кухва** (г. Островъ, по зем. почтѣ) свящ. **Вознесенскій** Константинъ Іоанновичъ; діако́нъ **Соловьевъ** Василій Александровичъ; псалом. **Березскій** Іоаннъ Алексѣевичъ; церк. стар. **Михайловъ** Никита Михайловичъ кр.

**Муравейно** (г. Островъ, по зем. почтѣ) свящ. **Покровскій** Θεодоръ Іоанновичъ (онъ же благоч.); діако́нъ **Ченцовъ** Василій Іоанновичъ; псалом. **Добряковъ** Іоаннъ Васильевичъ; церк. стар. **Мишуковскій** Ефамъ Васильевичъ кр.

Новая Уситва (г. Островъ, по зем. почтѣ) свящ.: Рясенскій Михайль Алексѣевичъ; Мелхиседековъ Димитрій Петровичъ; діаконъ Великотный Николай Васильевичъ; псалом.: Скоропостижный Михайль Сумеоновичъ; Меньшиковъ Іоаннъ Петровичъ; цер. стар. Егоровъ Іосифъ Георгіевичъ кр.

Погостицы (г. Островъ, по зем. почтѣ) свящ. Жемчужинъ Павелъ Матѣевичъ (духовный слѣдователь и членъ благочинническаго совѣта); діаконъ Заклинскій Сергій Николаевичъ; псалом. Смирновъ Петръ Леонтіевичъ; цер. стар. Петровъ Ігнатій Петровичъ кр.

Старая Уситва (г. Островъ, по зем. почтѣ) священники: Мутовозовъ Сумеонъ Аѳонасьевичъ; Черепнинъ Владиміръ Гавріиловичъ; діаконъ Староуситовскій Андрей Михайловичъ; псалом.: Алексѣевъ Іоаннъ Андреевичъ; Развозовъ Александръ Михайловичъ; цер. стар. Захаровъ Василій Захаровичъ кр.

### 3-й благочинническій округъ.

Благочинный свящ. Покровскій Николай Петровичъ (ст. Пыталово, пог. Верхніе-Овсищи).

#### П О Г О С Т Ы:

Вышгородокъ (ст. Пыталово) свящ. Овсянкинъ Павелъ Іоанновичъ; діаконъ Серебряницкій Николай Алексѣевичъ; псалом. Виноградовъ Михайль Іоанновичъ; цер. стар. Сидоровъ Θεодоръ.

Гривы (ст. Пыталово) свящ. Пановъ Владиміръ Дмитріевичъ; псалом. Кукинъ Николай Павловичъ; цер. стар. Θεодоровъ Иванъ.

Дубки (г. Островъ) свящ. Смирновъ Леонидъ Павловичъ; діаконъ Ивановъ Петръ Евфиміевичъ; псалом. Соловьевъ Александръ Дмитріевичъ; цер. стар. Антиповъ Иванъ.

Елины (г. Островъ) свящ. Быстровъ Ниль Петровичъ; псалом. Велейскій Петръ Васильевичъ; цер. стар. Романовъ Егоръ.

Кокшины (ст. Пыталово) свящ. Знаменскій Константинъ Александровичъ; діаконъ Колосовъ Владиміръ Андреевичъ; псалом. Раевскій Іоаннъ Николаевичъ; цер. стар. Ермолаевъ Василій.

Коровскій (ст. Пыталово): свящ.: Ратьковскій Василій Ильичъ; Никольскій Александръ Михайловичъ; діаконъ

Лаврешинъ Андрей Іоанновичъ; псалом.: **Лекаревъ Іоаннъ Арсеніевичъ**; **Задвинскій Александръ Николаевичъ**; церк. стар. **Пешудовъ Петръ Дмитриевичъ**.

**Верхніе Овсищи** (ст. **Пыталово**) свящ. **Покровскій Николай Петровичъ** (онъ же **благоч.**); **діаконъ-псаломщ. Лавровъ Василій Александровичъ**; цер. стар. **Ильинъ Николай**.

**Старые Овсищи** (г. **Островъ**); свящ. **Безсребренниковъ Григорій Петровичъ**; **Нечаевъ Петръ Петровичъ**; **Знаменскій Николай Александровичъ**; **діаконъ Лебедевъ Іоаннъ Михайловичъ**; псаломщики: **Ѳеодоровъ Сергѣй Ѳеодоровичъ**; **Дубровскій Павелъ Михайловичъ**; **Боголюбовъ Николай Александровичъ**; цер. стар. **Митрофановъ Карсъ**.

#### 4-й благочиннической округъ.

Благочинный свящ. **Печанскій Николай Платоновичъ** (почтов. станц. **Выборъ**, **Псковск. губ.**).

#### П о г о с т ы:

**Владимирецъ** (г. **Островъ**, **Сонин. в. пр.**), священники: **Альфеевъ Михаилъ Іоанновичъ**; **Лавровъ Іоаннъ Павловичъ**; **Серебряницкій Василій Алексѣевичъ**; **діаконъ Суворовъ Ѳеодоръ Іоанновичъ**; псаломщики: **Городовицкій Іоаннъ Іоанновичъ**; **Тимофеевъ Василій Тимофеевичъ**; **Успенскій Алексѣй Николаевичъ**; церк. староста **Ивановъ Левъ Ивановичъ** кр.

**Выборъ** (ст. **Выборъ**) свящ. **Печанскій Николай Платоновичъ** (онъ-же **благочинный**); **діаконъ Преображенскій Николай Николаевичъ**; псаломщикъ **Печанскій Александръ Николаевичъ**; церк. стар. **Краузе Николай Ивановичъ** кр.

**Успенская церковь**, свящ. **Цвиневъ Николай Іоанновичъ**; **діаконъ Крекшинскій Іоаннъ Іоанновичъ**; псаломщ. **Велейскій Валентинъ Васильевичъ**; церк. стар. **Сергѣевъ Василій Сергѣевичъ** кр. (д. **Деревицы**).

**Дубковъ**. (г. **Островъ**, **Туровецкое вол. прав.**) свящ.: **Колберскій Михаилъ Ильичъ**; **Глазовскій Гавріилъ Ѳеодоровичъ**; **діаконъ Чернозерскій Василій Андреевичъ**; псаломщики: **Ильинскій Ѳеодоръ Михайловичъ**; **Поповъ Петръ Петровичъ**; церк. стар. **Филлиповъ Василій Филипповичъ** кр.

**Крекшино**, (ст. **Выборъ**); протоіер. **Сребрянскій Илья Ильичъ**; **діаконъ Барутскій Дмитрій Іоанновичъ**; псалом. **Голу-**



бевъ Михаилъ Іоанновичъ; церк. стар. Мухинъ Степанъ Яковлевичъ.

Котельно, (ст. Выборъ) протоіер. Преображенскій Стефанъ Васильевичъ; діаконъ Ильинскій Θεодоръ Іоанновичъ; псаломщикъ Григорьевъ Іоаннъ Григорьевичъ; церк. стар. Андреевъ Семень Андреевичъ кр.

Наверезье, (г. Островъ, Прокшин. вол. прав.) свящ.: Макаровскій Павелъ Николаевичъ; Печанскій Леонидъ Николаевичъ; діаконъ Протопоповъ Θεодоръ Іоанновичъ; псаломщ.: Верещагинъ Михаилъ Семеновичъ; Пановъ Александръ Васильевичъ; церк. староста Шатиловъ Николай кр.

Сигорицы, (г. Островъ, Сонинское вол. прав.) свящ. Королинскій Гавріилъ Петровичъ; діаконъ Паршинъ Дмитрій Іоанновичъ; псалом. Муравейскій Николай Іоанновичъ; церк. стар. Андреевъ Стефанъ Андреевичъ.

Чернозерье, (г. Островъ Туровецкое вол. прав.) свящ. Соловьевъ Петръ Александровичъ; псалом. Ратьковскій Александръ Іоанновичъ; церк. стар. Афанасіевъ Кузьма Афанасіевичъ кр.

## Уѣздное отдѣленіе епархіального училищнаго совѣта.

Предсѣдатель отдѣленія Пановъ Николай Александровичъ прот. (Спасо-Казанскій монастырь); уѣзд. наблюд. церк. школъ Каменскій Евгеній Михайловичъ свящ. (д. П. Осипова); члены отдѣленія: Румянцевъ Петръ Васильевичъ прот. (соб. д.); Цвиневъ Дмитрій Димитріевичъ свящ., онъ же казначей отдѣл. (соб. д.); Бѣляевъ Александръ Іоанновичъ свящ., онъ же дѣлопроизводитель отдѣл. (д. Псково-Печерск. мон.); Ладинскій Владиміръ Николаевичъ свящ.; Пановъ Владиміръ Николаевичъ свящ. (Спасо-Казан. мон.); Макаровъ Александръ Александровичъ кол. сов.; Семендяевъ Θεодоръ Васильевичъ городской голова (Полоцкая, с. д.); Смирновъ Степанъ Павловичъ инспекторъ город. училища; Кирилловъ Сергѣй Кирилловичъ куп. (Псковская соб. домъ); Покровскій Θεодоръ Іоанновичъ свящ. (погостъ Муравейно); Покровскій Николай Петровичъ свящ. (ст. Пыталово, С. З. ж. д., пог. Верхніе-Овсищи); Печанскій Николай Платоновичъ свящ. (приг. Выборъ); земскіе начальники Остров. уѣзда.

## Церковныя школы.

## Въ г. Островѣ:

**Казанская**—завѣдующая Руфина игуменія (Спасо-Казанскій мон.); законоучитель Пановъ Владиміръ Николаевичъ свящ.; учительницы: Андреева Марія Андревна; Красногородская Любовь Алексѣевна; руководѣльн. классъ—учительницы: Симанская Марія Николаевна; Укроповская Анна Ивановна.

**Николаевская**—завѣдующій Павлиновъ Георгій Васильевичъ свящ. (соб. д.); законоучитель Кудрявцевъ Александръ Сергѣевичъ свящ.; учительница Кудрявцева Валентина Александровна (Николаев. цер. школа).

**Троицкая**—завѣдующій и законоучит. Ладинскій Владиміръ Николаевичъ свящ.; законоучитель Кудрявцевъ Александръ Сергѣевичъ свящ., Каменскій Евгеній Михайловичъ свящ.; учительницы: Ладинская Александра Николаевна (Троицкая церков. школа); Владимірская Анна Николаевна; Тихомирова Матрона Ивановна.

## Въ Островскомъ уѣздѣ.

**Второклассная Вревская школа**—(Мясов. вол. правл., пог. Вревъ) завѣд. и законоуч. Введенскій Сумеонъ Іоанновичъ свящ.; учит. Протопоповъ Петръ Петровичъ; учит.: Преображенская Анна Андреевна; Печанская Марія Григорьевна.

**Одноклассныя школы:** Аксеново-Горская (с. Аксеново-Гора, Качанов. вол. правл.) завѣд. и законоучит. Эглитъ Александръ Іоанновичъ свящ.; учит. Эглитъ Евгенія Николаевна.

**Армоновская** (ст. Морачево, С.-З. ж. д., дер. Армонова-Гора) завѣд. и законоуч. Покровскій Николай Петровичъ свящ.; учит. Алексѣевъ Теодоръ Алексѣевъ.

**Бойковская** (ст. Брянчаниново, д. Бойково) завѣд. и законоучитель Каменскій Евгеній Михайловичъ свящ.; учит.: Голубева Параскева Петровна; Рождественская Валентина Петровна.

**Бухоловская** (ст. Корсовка, С.-З. ж. д., дер. Бухолово), завѣд. Никольскій Александръ свящ.; учит. Ильинская Софія.

**Васьковская** (ст. Крюково, Остров. у., дер. Васьково) завѣд. и законоуч. Орловъ Палладій Іоанновичъ священ.; учит. Соколовъ Василій Андреевичъ.

Воробьевская (д. Воробьево) завѣд. и законоучитель **Серебрянскій** Ілія Іліичъ прот.; учит. **Кляровская** Ольга Михайловна.

Воронцовская (пог. Воронцово, Остров. у.) завѣд. и законоучитель **Голубинскій** Павелъ Ѳеодоровичъ свящ.; учит. **Бѣлавская** Марія Александровна.

Вревская-Образцовая одноклассная (пог. Вревъ, Остров. у.) законоуч. **Введенскій** Сумеонъ Іоанновичъ священ.; учит.: **Бызова** Анастасія Степановна; **Карзова** Надежда Николаевна; учит. пѣнія **Максимовъ** Григорій Максимовичъ псалом.

Выборская (приг. Выборъ, Островск. у.) завѣд. **Цвиневъ** Николай Іоанновичъ свящ.; учит. **Ѳедоровъ** Степанъ Ѳеодоровичъ

Галичанская (Жеребцов. вол., д. Бѣляево) завѣд. **Ладинскій** Владиміръ Николаевичъ свящ.; учит. **Степановъ** Петръ Степановичъ.

Гнильская (пог. Гнилки, Остров. у.) завѣд. и законоуч. **Кляровскій** Василій Андреевичъ свящ.; учит.: **Колюковская** Антонина Семеновна; **Колюковская** Евгенія Семеновна.

Грынцевская (ст. Пыталово, С.-З. ж. дор., дер. Грынцы) завѣд. **Никольскій** Александръ свящ.; учит. **Успенскій** Иванъ Николаевичъ.

Дубецкая (пог. Дубки, Остров. у.) завѣд. и законоучит. **Смирновъ** Леонидъ Павловичъ свящ.; учит. **Троицкая** Марія Николаевна.

Елинская (пог. Елины, Остров. у.) завѣдующій **Быстровъ** Петръ Іоанновичъ прот.; законоуч. **Быстровъ** Нилъ Петровичъ свящ.; учит.: **Фокина** Наталія Александровна; **Колюковская** Ольга Семеновна.

Желавкинская (Жеребцов. вол., дер. Желавкино) завѣд. **Румянцевъ** Петръ Васильевичъ прот.; учит. **Андреевъ** Иванъ Андреевъ.

Загубьевская (д. Загубье) завѣд. и законоучитель **Печанскій** Леонидъ Николаевичъ свящ.; учит. **Ѳедоровъ** Алексѣй Ѳеодоровичъ.

Закулижская (Жеребцов. вол., дер. Закулижье) завѣд. и законоучит. **Кудрявцевъ** Александръ Сергѣевичъ священ.; учит. **Афеева** Варвара Михайловна.

Кокшинская (ст. Пыталово, С.-З. ж. дор., пог. Кокшино) завѣд. и законоуч. **Знаменскій** Константинъ Александровичъ свящ.; учит.: **Раевская** Александра Дмитриевна; **Ченцова** Александра Васильевна.

Коровская (ст. Пыталово, С.-З. ж. дор., пог. Коровскій) завѣд. и законоуч. **Ратьковскій** Василій Іліичъ свящ.; учит. **Дмитріевъ** Ѳеодоръ Дмитриевичъ

**Крекшинская** (пог. Крекшино, Остров. у.) завѣд. и законоучитель **Серебрянскій** Илія Іліичъ прот.; учит. **Муравейская** Елизавета Ивановна.

**Муранская** (Корешев. вол., д. Мураны) завѣд. **Преображенскій** Степанъ Васильевичъ прот.; учит. **Кузьминъ** Павелъ Кузьмичъ.

**Муравейская** (пог. Муравейно Остров. у.) завѣд. и законоучитель **Покровскій** Теодоръ Іоанновичъ священ.; учит. **Вѣхновская** Раиса Александровна.

**Наверижская** (пог. Навережье, Остров. у.) завѣд. и законоучитель **Макаровскій** Павелъ Николаевичъ священ.; учит.: **Карзова** Любовь Николаевна; **Щукина** Валентина.

**Немоевская** (пог. Немоево, Остров. у.) завѣд. и законоучитель **Кляровскій** Владиміръ Андреевичъ священ.; учит. **Панова** Вѣра Павловна; учит. **Федоровъ** Никита Теодоровичъ.

**Новоуситовская** (пог. Нов.уситва) завѣд. и законоуч. **Мелхиседеиновъ** Дмитрій Петровичъ священ.; законоуч. **Рясенскій** Михаилъ Алексѣевичъ священ.; учит. **Горомулинская** Александра Васильевна; **Аполинская** Наталія Владиміровна.

**Ошвидовская** (Мясов. вол., дер. Ошвидово) завѣдующій **Введенскій** Сумеонъ Іоанновичъ священ.; законоуч. **Виноградовъ** Алексѣй Васильевичъ діаконъ; учит. **Ивановъ** Семенъ Ивановичъ.

**Погостицкая** (пог. Погостищи) завѣд. и законоуч. **Жемчужинъ** Павелъ Матвѣевичъ священ.; учит. **Смирнова** Марія Симеоновна.

**Пращенковская** (Мясов. вол., д. Пращенки), завѣд. **Введенскій** Сумеонъ Іоанновичъ священ.; законоучит. **Виноградовъ** Алексѣй Васильевичъ діак.; учит. **Александровъ** Теодоръ Александровичъ.

**Пустовоскресенская** (д. Пустовоскр.) завѣд. **Пановъ** Владиміръ Димитріевичъ священ.; учитель **Преображенскій** Николай Гавриловичъ.

**Синско-Устинская** (ст. Крюково, Остров. у., пог. Синское-Устье) завѣд. и законоуч. **Кудрявцевъ** Николай Димитріевичъ священ.; учит. **Павловичъ** Елена.

**Старо-Овсицкая** (пог. Старыя-Овсищи) завѣд. и законоучитель **Безсребренниковъ** Григорій Петровичъ священ.; учит. **Плотникова** Анна Ивановна.

**Старо-Уситовская** (пог. Старая-Уситва) завѣд. и законоучитель **Мутовозовъ** Сумеонъ Анастасіевичъ священ.; учит. **Романова** Марія Николаевна.

**Тарасовская** (ст. Пыталово, С.-В. ж. дор., дер. Тарасова) завѣд. и законоуч. **Покровскій** Николай Петровичъ священ.; учит. **Михайлозъ** Сумеонъ Михайловичъ.

Тузовская (ст. Крюково, Остров. у., дер. Тузо-Жуково) завѣд. **Пановъ** Владиміръ Димитріевичъ свящ.; учит. **Федотовъ** Алексѣй Теодоровичъ.

Чернозерская (пог. Чернозерье) завѣд. и законоуч. **Соловьевъ** Петръ Александровичъ свящ.; учит. **Никифоровская** Клавдія Васильевна.

Яковлевская (приг. Выборъ, дер. Яковлевское) завѣд. и законоуч. **Цвиневъ** Николай Іоанновичъ свящ.; учит. **Николаева** Любовь Николаевна.

Наливайковская школа грамоты (ст. Пыталово, С.-З. ж. д., дер. Наливайка) завѣд. и законоучит. **Овсянкинъ** Павелъ Іоанновичъ свящ.; учит. **Филлиповъ** Иванъ Филипповичъ.

---

## М. П. С.

### Станція Островъ Сѣв.-Запад. жел. дор.

(По службѣ движенія).

Начальникъ станціи **Воронецкій** Василій Яковлевичъ (кв. при станціи); помощ. нач. станціи: **Ковальскій** Юлій Эрнестовичъ; **Кудрявцевъ** Александръ Васильевичъ; **Тясто** Игнатій Ивановичъ; товарные кассиры: **Натанъ** Антонъ Моисеевичъ; **Михасевичъ** Василій Васильевичъ; билетный кассиръ **Бендо** Николай Никитичъ; багажный кассиръ **Склокинъ** Петръ Михайловичъ; смотритель пакгауза **Вайнисъ** Владиміръ Аркадьевичъ; таксировщикъ **Пышко** Михаилъ Семеновичъ; письменоводитель (нач. станц.) **Клаасъ** Николай Романовичъ; пріемщики: **Петкевичъ** Марцель Осиповичъ; **Набоковъ** Василій Николаевичъ; **Калванъ** Ксаверій; **Малиновскій** Василій Васильевичъ; вѣсовщики: **Егоровъ** Николай Васильевичъ; **Афанасьевъ** Яковъ.

### Станція Островъ Сѣв.-Запад. жел. дор.

(По службѣ ремонта пути).

Начальникъ 4 дистанціи **Жеховскій** Василій Павловичъ над. сов.; его помощники: **Закржевскій** Осипъ Осиповичъ тит. сов.; **Жирновъ** Павелъ Адріановичъ губ. секр.; письменоводитель **Финиковъ** Евгеній Ивановичъ шот. поч. гражд.

**Станція Брянчаниново.**

(б. постъ Федосино).

Начальникъ станціи Леонтьевъ Александръ Васильевичъ мѣщ.; помощники его Винарскій Евгеній Густавовичъ дворян.; Голубевъ Михаилъ Ивановичъ н. ч.; дорожн. маст. Ивановъ Федоръ Ивановичъ.

**Станція Жогово Сѣв.-Запад. жел. дор.**

Начальникъ станціи Туваловичъ Михаилъ Владимировичъ; помощники: Алексѣевъ Николай Гавриловичъ; Денисюкъ Иванъ Мироновичъ.

**Станція Пыталово.**

Начальникъ станціи Михѣевъ Афонасій Михайловичъ. помощн. начальн. станціи Левицкій Михаилъ Васильевичъ. Винарскій Евгеній Густавовичъ; пріемщ. Звирбуль Константинъ Васильевичъ; Кулаковъ Филиппъ Сергѣевичъ.

**Станція Пондеры.**

Начальникъ Шахновичъ Александръ Львовичъ; помощн. его: Бригадскій Василій Трофимовичъ; Владиміровъ Иванъ Михайловичъ; нач. станц. Леошеня Феофиль Осиповичъ.

**Общественныя благотворительныя учрежденія.****Вольное пожарное общество.**

Свѣдѣній о личномъ составѣ не доставлено.

**Попечительный совѣтъ при домѣ трудолюбія.**

Предсѣдатель совѣта (онъ же казначей) Семендяевъ Федоръ Васильевичъ пот. поч. гражд. и поч. гражд. г. Острова; товарищъ предсѣд. Левковичъ Иванъ Ульяновичъ мѣщ.; членъ совѣта (онъ же секретарь) Ивановъ Иванъ Савельевичъ пот. поч. гражд.; члены совѣта: Симанскій Николай Владиміровичъ д. с. с.; Симанская Марія Нико-

лаевна дочь д. с. с.: **Кожуховскій** Валеріанъ Адамовичъ стат. сов.; **Соболевскій** Василій Яковлевичъ кол. сов.; **Спирингъ** Антонина Константиновна жена над. сов.; **Пановъ** Владиміръ Николаевичъ свящ.; **Зиле** Егоръ Варфоломѣевичъ мѣщ.; **Пановъ** Николай Александровичъ прот.; **Афанасьевъ** Алексѣй Ивановичъ куп.

## Общественное Собраніе.

Предсѣдатель собранія **Селюгинъ** Иванъ Васильевичъ куп. (Воскресенская, соб. д.); старшина-хозяинъ и казначей **Штееръ** Николай Генриховичъ мѣщ. (Троицкая, д. Шмидта); старшина библиотекаръ **Тихоміровъ** Николай Ивановичъ куп. (Псковская, соб. д.); старшины: **Москвинъ** Викторъ Николаевичъ куп. сынъ (Псковъ с. д.); **Семендяевъ** Яковъ Васильевичъ пот. поч. гражд. (Псковская, д. Артемьева); **Рагозинъ** Александръ Андреевичъ лич. поч. гражд. (Рижская, соб. д.); **Кадзевичъ** Станиславъ Юсифовичъ нотаріусъ н. ч. (Набережная, д. Демидова); **Егоровъ** Иванъ Ивановичъ куп. (Полоцкая, соб. д.); **Филипповъ** Петръ Андреевичъ куп. (Полоцк., соб. д.); **Барашевскій** Александръ Алексеевичъ куп. (с. Бережани, соб. д.); **Дороховъ** Петръ Семеновичъ куп. (домъ Огнянникова); **Дороховъ** Александръ Петровичъ куп. (сел. Бережани, соб. д.); **Афанасьевъ** Евгеній Алексѣевичъ куп. сынъ (уголь Рижской и Фроловской, д. Суворовой); конторщикъ **Сальниковъ** Игнатій Леонтьевичъ (Набережная, д. Симанской).

## Казанское общество трезвости.

Предсѣдатель общества **Пановъ** Николай Александровичъ прот.; руководитель общества **Пановъ** Владиміръ Николаевичъ свящ.; члены правленія: **Соболевскій** Василій Яковлевичъ Островск. уѣзд. исправ.; **Симанская** Марія Николаевна дочь д. с. с.; **Демидовъ** Николай Демидовичъ куп.; **Хроненко** Филиппъ Викентьевичъ куп.; **Федотовъ** Василій Федотовичъ куп.; **Линевъ** Дмитрій Семеновичъ куп.; **Яссонъ** Дементій Алексѣевичъ куп.; секретарь правленія **Каменскій** Евгеній Михайловичъ свящ.; завѣдующій Николаевскимъ отдѣломъ общ. трезвости **Кудрявцевъ** Александръ Сергѣевичъ, свящ.; завѣд. Троицкимъ отдѣломъ **Каменскій** Евгеній Михайловичъ свящ.; завѣд. Синскимъ отдѣломъ **Орловъ** Палладій Іоанновичъ свящ.; завѣд. Вревскимъ отдѣломъ **Введенскій** Сумеонъ Іоанновичъ свящ.

## Кружокъ трудовой помощи.

Предсѣдательница прав. круж. Симанская Марія Николаевна дочь д. с. с.; члены прав.: Штембергъ Александра Константиновна жена директ. реал. уч.; Фуфаева Анелія Иосифовна куп. жена; Назарова Глафира Александровна; Соболевскій (онъ-же товарищъ предсѣдат.) Василій Яковлевичъ кол. сов.; Зборомірскій Михаилъ Николаевичъ членъ землеуст. ком.; игуменія Руфина Спасо-Казанскаго монаст.; казначей Фуфаевъ Владиміръ Петровичъ куп. сынъ; секр.; Пановъ Владиміръ Николаевичъ свящ.

## Мѣстное общество вспомошествованія нуждающимся ученицамъ Александровской женской гимназіи.

Предсѣдательница правленія общества Симанская Марія Николаевна, дочь д. с. с.; казначей Харлова Александра Ивановна нач. гимназіи; секр. Назарова Глафира Александровна домовладѣлица; члены: Штембергъ Николай Константиновичъ директ. реального учил.; Зиле Елизавета Егоровна учительн. гимназіи; Цвиневъ Дмитрій Дмитриевичъ законоуч. гимназіи; Зборомірскій Михаилъ Николаевичъ членъ Остр. землеустр. ком.; Фуфаева Анелія Иосифовна жена купца; Розенблюмъ Елена Моисеевна жена доктора; Штембергъ Александра Константиновна жена директора Реальн. учил.; Семендяевъ Яковъ Васильевичъ поч. гражд.; Фуфаевъ Владиміръ Петровичъ куп.

## Общество любителей музыки, хорового пѣнія и драматическаго искусства.

Предсѣдатель совѣта Штембергъ Николай Константиновичъ директ. реальн. уч.; товарищъ его Макаровъ Александръ Александровичъ предсѣд. земск. упр.; казнач. Тихомировъ Николай Ивановичъ кассиръ Остр. отд. банкирск. банка Юнкеръ и К<sup>о</sup>; секр. Дунаевъ Николай Ивановичъ помощн. классн. наставн. реальн. уч.; члены правленія: Чухнова Ольга Платоновна домовладѣлица; Зборомірскій Михаилъ Николаевичъ членъ землеустр. ком.; Штембергъ



Александра Константиновна жена директ. реальн. учил.;  
Егоровъ Иванъ Ивановичъ домовладѣлецъ; Москвинъ Вик-  
торъ Николаевичъ куп.; Гордѣевъ Михайль Ильичъ мѣщ.;  
члены ревиз. ком.: Харевичъ Викентій Ивановичъ письмо-  
вод. реальн. уч.; Дороховъ Александръ Петровичъ куп.;  
Пановъ Владиміръ Николаевичъ свящ.

**Правленіе Островскаго мѣстнаго отдѣла об-  
щества повсемѣстной помощи пострадавшимъ  
на войнѣ солдатамъ и ихъ семьямъ.**

Предсѣдатель Спирингъ Николай Николаевичъ над. сов.;  
товарищъ предсѣд. Соболевскій Василій Яковлевичъ кол.  
сов.; казнач. секр. Орловъ Алексѣй Васильевичъ кол. рег.;  
члены: Турчинъ Николай Михайловичъ отст. поруч. гв.;  
Новиковъ Николай Ефимовичъ кап.; члены ревиз. комиссіи:  
Розенблюмъ Илья Романовичъ кол. сов.; Макаровъ Александръ  
Александровичъ надвори. сов.; Коробовскій Алексѣй Федо-  
ровичъ мѣщ.

---

# Опочецкій уѣздъ.

М. В. Д.

## Уѣздный предводитель дворянства.

Уѣздный предводитель дворянства **Корсаковъ** Георгій Георгіевичъ кол. сек. (ст. Новгородка, с. Васильевское).

## Канцелярія уѣзднаго предводителя дворянства.

Письмоводитель **Шацкій** Павелъ Ивановичъ н. ч. (гор. Опочка); канцелярскіе служители: **Евстафьевъ** Петръ Павловичъ н. ч. (гор. Опочка); **Сондоевскій** Алексѣй Казиміровичъ н. ч. (гор. Опочка).

## Дворянская опека.

Предсѣдатель уѣздный предводитель дворянства **Корсаковъ** Георгій Георгіевичъ кол. сек. (ст. Новгородка, село Васильевское); засѣдатели опеки: **Костюринъ** Василій Петровичъ остав. поруч. (гор. Опочка); **Моисеевъ** Николай Николаевичъ н. ч. (с. Александровское); и. д. письмоводителя **Шацкій** Павелъ Ивановичъ н. ч. (г. Опочка); канцелярскій чиновникъ **Архиповъ** Александръ Матвѣевичъ кол. рег. (гор. Опочка).

## Уѣздный Съездъ.

Предсѣдатель съезда-уѣздный предводитель дворянства **Корсаковъ** Георгій Георгіевичъ к. сек. (с. Васильевское, ст. Новгородка); члены судебного присутствія: уѣздный членъ Псков. окруж. суда по Опоч. уѣзду **Нильсенъ** Оттонъ Александровичъ ст. сов.; земскіе начальники Опочец. уѣзда; почетные мировые судьи; городской судья; члены административнаго присутствія: земскіе начальники Опочец. уѣзда; предсѣд. уѣздной земской управы; уѣздный исправникъ; податной инспекторъ; секретарь съезда **Евсѣевъ** Трофимъ Евсѣевичъ н. ч. (г. Опочка).

## Почетные мировые судьи.

**Корсаковъ** Георгій Георгіевичъ кол. секр. (ст. Новгородка, с. Васильевское); **Плень** Николай Михайловичъ двор. (г. Опочка, с. Якушево); **Бизюкинъ** Дмитрій Николаевичъ поруч. гв. въ отст. (ст. Новгородка, с. Олисово); **Телепневъ** Сергѣй Васильевичъ кол. ас. (г. Псковъ); **Яновичъ** Владиміръ Александровичъ кол. секр. (СПБ.); **Болычевъ** Павелъ Павловичъ двор. (г. Опочка, с. Пашкино); **Корсаковъ** Георгій Сергѣевичъ (ст. Новгородка, с. Батово); **Телепневъ** Василій Васильевичъ кол. ас. (гор. Псковъ); **Яновичъ** Петръ Александровичъ двор. (гор. Опочка, с. Высокое); частные повѣрен.: **Флоринскій** Александръ Александровичъ губ. сек. (гор. Опочка); **Бихель** Иванъ Ивановичъ пот. поч. гражд. (гор. Опочка).

## Земскіе Начальники и должностныя лица волостнаго общественнаго управленія.

**Земскій Начальникъ 1 уч.** **Карповъ** Павелъ Федоровичъ двор. (с. Вѣче, ст. Св.-Горы). Волости: **Воронецкая** (с. Таболенецъ, ст. Св.-Горы) вол. старш. **Петровъ** Михаилъ; предсѣдатель вол. суда **Столяровъ** Александръ Николаевичъ; вол. писарь **Семеновъ** Иванъ Яковлевичъ; **Полянская** (с. Обледово ст. Крулликхино) вол. старш. **Анисимовъ** Василій; предсѣд. вол. суда **Архиповъ** Викторъ; вол. писарь **Орловъ** Владиміръ Ивановичъ; **Старицкая** (с. Староселье, ст. Крулликхино) вол. старш. **Егоровъ** Ігнатій; предсѣд. вол. суда **Аристовъ** Николай Филипповичъ; вол. писарь **Грязновъ** Михаилъ Ивановичъ.

**Земскій Начальникъ 2 уч.** **Пастуховскій** Рафаиль Викторовичъ кол. секр. (с. Матюшкино, Матюшкинск. вол. чр. ст. Исса) Волости **Велейская** (с. Велье, почт. ст. Новгородка) волост. старш. **Алексѣевъ** Василій Алексѣевичъ; волост. писарь **Машневъ** Николай Петровичъ; предсѣд. вол. суда **Барановскій** Семень Панкратьевичъ; **Матюшкинская** (с. Матюшкино, чр. ст. Исса) волост. старш.: **Малофѣевъ** Иванъ Ивановичъ; вол. пис. **Орловъ** Петръ Никифоровичъ; предсѣд. вол. суда **Ивановъ** Алексѣй Ивановичъ; **Печано-Горайская** (с. Вльняги почт. ст. Новгородка) волост. старш. **Михайловъ** Егоръ Михайловичъ; вол. писарь **Пудичевъ** Иванъ Александровичъ; предсѣд. вол. суда **Моисеевъ** Михаилъ Моисеевичъ.

Земскій Начальникъ 3 уч. Сниткинъ Павелъ Михайловичъ губ. секр. (ст. Красное). Волости: Красногородская (ст. Красное); вол. старшина Николаевъ Илья Николаевичъ; предсѣд. вол. суда Спиридоновъ Тимофей Спиридоновичъ; вол. писарь Федоровъ Николай Федоровичъ; Покровская (ст. Красное); вол. старшина Алексѣевъ Кузьма Алексѣевичъ; предсѣд. вол. суда Прокофьевъ Михаилъ Прокофьевичъ; вол. писарь Никольскій Иванъ Михайловичъ; Сине-Никольская (ст. Новгородка); вол. старшина Павловъ Кузьма Павловичъ; предсѣд. вол. суда Филипповъ Егоръ Филипповичъ; вол. писарь Ивановъ Иванъ Ивановичъ.

Земскій Начальникъ 4 уч. Сокольскій Михаилъ Викторовичъ кол. секр. (сел. Святотечь, г. Опочка). Волости: Аф.-Слободская (с. Матвѣево); волост. старшина Ивановъ Василій Ивановичъ; вол. писарь Кузнецовъ Николай Федоровичъ; предсѣд. суда Васильевъ Харитонъ Васильевичъ; Жадринская (д. Жадро); вол. старшина Петровъ Иванъ Петровичъ; вол. писарь Вороновъ Федоръ Михайловичъ; предсѣд. суда Никитинъ Корнылій Никитичъ; Петровская (д. Усохина); вол. старшина Гавриловъ Александръ Яковлевичъ; вол. писарь Павловъ Василій Федоровичъ; предсѣд. суда Степановъ Иванъ Степановичъ.

Земскій Начальникъ 5 уч. Офросимовъ Борисъ Никандровичъ кап. зап. гвар. пѣх. (ст. Пустошка, Витебской губ., им. Маслово). Волости: Копылковская (ст. Пустошка, пог. Копылокъ); вол. старшина Сергѣевъ Василій Сергѣевичъ; писарь Морозовъ Семень Васильевичъ; предсѣд. суда Костюковъ Иванъ Васильевичъ; Ежинская (с. Щукино); вол. старшина Фоминъ Родіонъ Фомичъ; писарь Орловъ Иванъ Никифоровичъ; предсѣд. суда Антиповъ Нефедъ Антиповичъ; Глубоковская (ст. Глубокое, сел. Глубокое); вол. старшина Ивановъ Егоръ Ивановичъ; писарь Соболевъ Семень Федоровичъ; предсѣд. суда Мининъ Тимофѣй Мининъ.

### Частные повѣренныя при сѣздѣ.

Флоринскій Александръ Александровичъ губ. секр.; Бихель Иванъ Ивановичъ пот. поч. гражд.

### Уѣздная землеустроительная комиссія.

Предсѣдатель комиссіи Корсаковъ Георгій Георгіевичъ кол. секр. (ст. Новгородка, с. Васильевское); его замѣстители: предсѣдатель уѣздной земской управы Пленъ Ни-

колай Михайловичъ двор. (г. Опочка, с. Якушево); уѣзд. членъ окруж. суда **Нильсенъ Оттонъ Александровичъ** ст. сов. (Великолущкая, д. Кудрявцева); непремѣнный членъ комисіи **Зыбинъ Леонидъ Константиновичъ** кол. секр. (д. Хейсина); члены комисіи: земскіе Начальники Опоч. у.; члены комисіи: отъ земства: **Глушанинъ Владиславъ Францевичъ** кол. сов. (г. Опочка, соб. д.); **Яновичъ Петръ Александровичъ** двор. (с. Петровская Мыза); **Аристовъ Матвѣй Родіоновичъ** н. ч. (ст. Крулихина, пуст. Пустынька); члены комисіи отъ кр.: **Ивановъ Алексѣй Ивановичъ** (пуст. Зубакино); **Ларіоновъ Николай Ларіоновичъ** н. ч. (ст. Крулихино, Пск. губ., д. Барлаева); выборщики отъ волостей: Афонасьево-слободской **Шарыга Федоръ Васильевичъ** (пуст. Дубяги, Аф. Слоб. в.); Воронежской **Столяровъ Александръ Николаевичъ** (ст. Св. Горы, Псков. г. Слобода Тоболенець); Велейской **Орловъ Федотъ Петровичъ** Велейской в., д. Церковное); Глубовской **Соболевъ Василій Степановичъ** (ст. Глубокое, Псков. г., д. Рупосово); Еженской **Заряновъ Семень Филипповичъ** (Еженское вол. Прав., дер. Рябухи); Жадринской **Григорьевъ Андрей Григорьевичъ** (Жадринское вол. Прав., дер. Апанасково); Копылковской **Байковъ Александръ Григорьевичъ** (Копылковское вол. Прав., дер. Б. Баталки); Красногородской **Ворона Василій Яковлевъ I** (Красногородское вол. Прав., пуст. Дорохи); Матюшкинской **Орловъ Петръ Никифоровичъ** (Матюшкинск. вол. Прав., дер. Станки); Петровской **Петровъ Василій Петровъ** (Петровское вол. Прав., дер. Спрыгали); Печано-Горайской **Павловъ Лука Павловъ** (Печано-Горайское вол. Прав., дер. Мѣдвѣдково); Покровской **Андреевъ Яковъ Андреевъ** (Покровское вол. Прав., дер. Бахарово); Полянкой **Епанчинъ Михаилъ Николаевичъ** (Полянское, вол. Прав. дер. Позолотино); Сине-Никольской **Ефимовъ Василій Ефимовъ** (Сине-Никольское, вол. Прав., дер. Жавры); Старицкой **Ивановъ Егоръ Ивановъ** (Старицкое вол. Прав. дер. Поршнево); вр. и. об. секр. комисіи **Романовскій Александръ Юсифовичъ** н. ч. (д. Тихомирова).

## Уѣздное по воинской повинности присутствіе.

Предсѣдатель уѣздный предводитель дворянства **Корсаковъ Георгій Георгіевичъ** кол. секр. (ст. Новгородка, с. Васильевское); члены: воинскій начальникъ **Булычевъ Михаилъ Александровичъ** подполк. (г. Опочка); уѣздный исправникъ **Іеропольскій Дмитрій Семеновичъ** над. сов. (г.

Опочка); членъ земскоѣ управы **Жарскій** Михаилъ Федоровичъ н. ч. (г. Опочка); члены временные при приѣмѣ новобранцевъ: въ 1-мъ участкѣ **Телепневъ** Иванъ Ивановичъ сынъ куп. (г. Опочка); въ 2-мъ уч. **Черкесовъ** Павелъ Ивановичъ двор. (ст. Красное, с. Богородицкое); врачи: уѣздный **Лапичъ** Евгеній Ивановичъ кол. ас. (г. Опочка); военный по назначенію; дѣлопроизвод. **Шацкій** Павелъ Ивановичъ двор. (г. Опочка).

## Почтово-телеграфная контора.

Начальникъ конторы **Соколовъ** Яковъ Петровичъ кол. ас.; помощникъ начальника **Фронтъ** Аркадій Александровичъ губ. секр.; чиновники: IV разр. **Кляровскій** Евгеній Васильевичъ кол. секр.; 5 разр.: **Уваровъ** Александръ Ивановичъ кол. рег.; **Полозовъ** Иванъ Федоровичъ н. ч.; 6 разр.: **Жудрявцева** Александра Алексѣевна (женщина п. т. чинов. по вольн. налогу); **Сайканъ** Александръ Борисовичъ н. ч.; надсмотрщикъ низшаго оклада **Федоровъ** Михаилъ Ефимовичъ н. ч.

## Почтово телеграфныя и почтовыя отдѣленія въ Опочецкомъ уѣздѣ.

**Глубоковское** почтово-телеграфное отдѣленіе: начальникъ — **Журовъ** Михаилъ Кузьмичъ тит. сов.; почт.-телегр. чинов. V разр. **Харинскій** Алексѣй Александровичъ н. ч.

**Новгородкинское** почтово-телеграфное отдѣленіе: начальн. — **Воскресенскій** Иванъ Сильверстовичъ губ. сек.; чиновникъ VI разр. **Павловъ** Александръ Васильевичъ н. ч.; надсмотр. низшаго оклада **Никифоровъ** Сергѣй н. ч.

**Святогорское** почтово-телеграфное отдѣленіе: начальникъ — **Ильинъ** Александръ Васильевичъ кол. сек.; чинов. VI разр. **Модестовъ** Иванъ Ниловичъ н. ч.; надсмотр. **Николаевъ** Михаилъ Петровичъ.

**Звонское** почтовое отдѣленіе: начальникъ отдѣленія — **Томилинь** Арсеній Ивановичъ кол. рег.

**Исское** почтовое отдѣленіе: начальникъ отдѣленія — **Прудовскій** Николай Владиміровичъ кол. рег.

**Красное** почтово-телеграфное отдѣленіе: начальникъ отдѣленія **Мякишевъ** Иванъ Семеновичъ губ. сек.

**Крулихинское** почтовое отдѣленіе: начальникъ отдѣленія **Бутырскій** Евгеній Семеновичъ губ. сек.

## Уѣздное полицейское управленіе.

Уѣздный исправникъ **Іеропольскій** Дмитрій Семеновичъ над. сов. (Великолущкая, д. Барышникова); пом. исправника **Тріумфовъ** Алексѣй Александровичъ над. сов. (уголь Новоржевской и Великолущкой, соб. д.); секретарь **Смирновъ** Василій Алексѣевичъ кол. рег. (Новоржевская, домъ Кудрявцевой); столоначальники: 1-го стола **Сине-Никольскій** Дмитрій Михайловичъ н. ч. (Марковская, д. Вас. на); 2-го стола **Сапуновъ** Яковъ Васильевичъ кол. рег. (кв. начальника тюрьмы); регистраторъ **Смирновъ** Василій Петровичъ кол. рег. (Завелице, Кавказская, соб. д.); пристава: 1-го стана **Корженевскій** Николай Болеславовичъ тит. сов. (пригородъ Красный, Опочек. у.); 2-го стана **Феликсовъ** Василій Ивановичъ губ. сек. (времен. кв. г. Опочка, Великолущкая, д. Семендяева); 3-го стана **Салатовъ** Тимофей Яковлевичъ кол. рег. (ст. Святыя-Горы, Опочек. у.); полицейскій надзиратель г. Опочки **Боруцкій** Антонъ Антоновичъ кол. сек. (Марковская, соб. д.).

## Уѣздное земское собраніе.

Предсѣдатель собранія—**Корсаковъ** Георгій Георгіевичъ (с. Василевское, ст. Новгородка); гласные: **Карповъ** Павелъ Федоровичъ (с. Вѣче, ст. Святыя-Горы); **Бизюкинъ** Дмитрій Николаевичъ (с. Олисово, ст. Новгородка); **Болычевъ** Павелъ Павловичъ (с. Пашкино, г. Опочка); **Лапинъ** Евгений Ивановичъ (г. Опочка); **Плень** Николай Михайловичъ (г. Опочка); **Телепневъ** Сергѣй Васильевичъ (Псковъ, окружный судъ); **Яновичъ** Владиміръ Александровичъ (С.-Петербургъ, Офицер. 14); **Яновичъ** Николай Александровичъ (м. Вѣкшня, Ковенск. губ., Шавельск. у.); **Яновичъ** Николай Леонидовичъ (г. Шавли, Ковенск. губ.); **Фаминцынъ** Николай Николаевичъ (с. Облецово, Полянск. вол. прав.); **Сниткинъ** Павелъ Михайловичъ (с. Ново-Покров., ст. Красное); **Карповъ** Борисъ Григорьевичъ (СПБ., Волховск. пер. 5); **Никитинъ** Владиміръ Петровичъ (Псковъ, уѣздная землеустроительная комиссія); **Телепневъ** Василій Васильевичъ (г. Псковъ); **Тихоміровъ** Михаилъ Яковлевичъ (г. Опочка); **Скворцовъ** Александръ Ивановичъ (г. Опочка); **Тиме** Эдуардъ Альбертовичъ (с. Захино, г. Опочка); **Крестинъ** Алексѣй Ивановичъ (с. Воскресенское, ст. Святыя-Горы); **Михѣевъ** Николай кр. (дер. Грихново, Жадринской вол., г. Опочка);

Алексѣевъ Василій кр. (дер. Горивицы, Велейск. вол., стан. Новгородка); **Жарскій** Михаилъ Федоровичъ (гор. Опочка); **Демидовъ** Анисимъ кр. (дер. Рябухи, Ежинской вол., стан. Глубокое); **Аристовъ** Матвѣй Родіоновичъ кр. (дер. Ступино, Старицкой вол., ст. Крулихино); **Мartiновъ** Иванъ кр. (д. Шлепиха, Матюшкин. вол., ст. Исса); **Филипповъ** Егоръ кр. (д. Мельница, Сине-Никольской вол., ст. Новгородка); Опочецкій городской голова **Кудрявцевъ** Иванъ Федоровичъ (г. Опочка); депутатъ отъ духовн. вѣдом. **Покровскій** о. Никандръ свящ. (г. Опочка); представитель отъ министерства земледѣлія и государствен. имуществъ **Исполатовъ** Евгеній Ивановичъ (г. Опочка).

## Уѣздная земская Управа

Предсѣдатель управы - **Плень** Николай Михайловичъ (г. Опочка); члены управы: **Тихоміровъ** Михаилъ Яковлевичъ (г. Опочка); **Жарскій** Михаилъ Федоровичъ (г. Опочка); **Яновичъ** Петръ Александровичъ (с. Высокое, г. Опочка); секретарь **Ячинъ** Василій Васильевичъ (гор. Опочка); бухгалтеръ **Китаевъ** Александръ Георгіевичъ (г. Опочка); техникъ **Рябовъ** Александръ Михайловичъ (гор. Опочка); землемѣръ **Зайцевъ** Василій Тимофеевичъ (г. Опочка).

## Земскіе страховые агенты.

1-го участка **Травинъ** Михаилъ Петровичъ (г. Опочка);  
2-го уч. **Самуйловъ** Николай Михайловичъ (гор. Опочка);  
3-го уч. **Богдановъ** Владиміръ Давидовичъ (приг. Красное, ст. Красное).

## Земская больница.

Врачъ **Ладыгинъ** Нилъ Андреевичъ (г. Опочка); фельдшерицы-акушерки: **Михайлова** Татіана Федоровна; **Синельникова** Марія Викентьевна (земская больница); **Гривская** Марія Федоровна (г. Опочка, зем. больн.); смотритель больницы **Рогалевъ** Василій Павловичъ (г. Опочка, зем. больн.); письмовод. больн. **Сафроновъ** Левъ Алексѣевичъ (г. Опочка).



## Земскій медицинскій персоналъ.

Городской участокъ: врачъ С. Ш. Янкельсонъ (г. Опочка); фельдшеръ Т. О. Шпаковский.

Болгатовскій участокъ: врачъ В. Н. Горская (Болгатово, ст. Крулихино); фельдшерица А. Е. Бархатова.

Красногородскій участокъ: врачъ М. И. Нудель (пригор. Красное, ст. Красное); фельдшерицы: Е. Шварцманъ; И. С. Дискина.

Лобовскій участокъ: врачъ В. Д. Кулюкинъ (с. Райки, ст. Звоны); фельдш.: Ф. Ушакова-Павлова; Г. Г. Германъ.

Новгороднинскій участокъ: врачъ (вакансія) (ст. Новгородка); фельдшер.: А. Широхова; Г. Ш. Крапивнеръ; К. Савинова (с. Олисово, ст. Новгородка).

Святогорскій участокъ: врачъ Е. С. Кобанова (Св. Горы); фельдшерицы: Д. Г. Дзалаева-Цуцаева; Е. Е. Савицкая-Шиляева; фельдшеръ И. Р. Харинъ.

Щукинскій участокъ: врачъ А. Р. Квитницкая (с. Щукино, ст. Глубокое); фельшер.: А. К. Зайцева; Н. Кузнецова (с. Копылокъ, ст. Пустошка); запасная фельдш. Г. А. Поваринецъ (Опочка, зем. больница).

## Опочецкая земская аптека.

Завѣдывающій – провизоръ К. Ю. Ровинскій (гор. Опочка); помощники провизора: Ф. Г. Пиль (г. Опочка); В. Л. Фонъ-Вульфъ (г. Опочка); И. И. Струковъ (г. Опочка).

## Ветеринарный персоналъ.

Врачъ Б. К. Таневскій (г. Опочка); ветеринарн. фельдшера: К. Я. Касперовъ (г. Опочка); И. М. Дубицкій (с. Велье, ст. Новгородка); А. П. Эйгусъ (с. Щукино, ст. Глубокое).

## Агрономическій персоналъ.

Агрономы: 1-го уч. Котельниковъ Дмитрій Даниловичъ (г. Опочка); 2-го уч. Рутковскій Емельянъ Феликсовичъ (Опочка, с. Поляне, Полян. вол. прав.); агроном. старосты: 1-го уч. Мироновъ Федоръ Мироновичъ (Полян. вол., прав.); 2-го уч. Семеновъ Илья Семеновичъ (г. Опочка); младшій инструкторъ по молочному хозяйству Жилкинъ Дмитрій

Ильичъ (г. Опочка); и. об. инструктора по садоводству и огородничеству **Мошкинъ** Михаилъ Ивановичъ (г. Опочка); мастеръ по культурѣ болотъ и луговъ **Туманскій** Андрей Петровичъ (г. Опочка); мастеръ по льноводству и льнообработкѣ **Живоглотъ** Сергѣй Васильевичъ (гор. Опочка); смотрит. арестнаго помѣщ. **Михѣевъ** Николай Михѣевичъ.

## Земскія школы.

См. училища, находящіяся въ вѣдѣніи дирекціи народныхъ училищъ.

## Городская Дума.

Предсѣдатель городской голова **Кудрявцевъ** Иванъ Федоровичъ лич. поч. гражд. (уг. Старорынковской и Новоржевской, соб. д.); гласные: **Корниковъ** Михаилъ Павловичъ куп. (Новоржевская, соб. д.); **Григорьевъ** Александръ Александровичъ мѣщ. (уг. Новоржевской и Великол., соб. д.); **Ладыгинъ** Ниль Андреевичъ врачъ (Завеличье, соб. д.); **Корниковъ** Николай Михайловичъ куп. сынъ (Новоржевск., соб. д.); **Кудрявцевъ** Василій Федоровичъ куп. (Кіевское шоссе, соб. д.); **Телепневъ** Иванъ Адриановичъ куп. (Новоржевская, соб. д.); **Телепневъ** Яковъ Ивановичъ мѣщ. (Блонтотовская, соб. д.); **Никитинъ** Алексѣй Степановичъ мѣщан. (Лукинская, соб. д.); **Федосѣевъ** Николай Андреевичъ мѣщ. (Почтовая, соб. д.); **Потылицинъ** Иванъ Николаевичъ мѣщ.; **Селюгинъ** Владиміръ Александровичъ куп. сынъ (Великолуцкая, с. д.); **Хабаровъ** Арсеній Дмитриевичъ (Марковская, соб. д.); **Павловъ** Евгеній Юсифовичъ мѣщ. (Великол., с. д.); **Хвоцинскій** Владиміръ Васильевичъ мѣщ. (Новоржевская, соб. д.); **Прудовскій** Владиміръ Ивановичъ мѣщ. (уг. Новоржевской и Блонтотовской, соб. д.); **Караваевъ** Павелъ Ивановичъ мѣщ. (Великолуцкая, соб. д.); **Егоровъ** Иванъ Кузьмичъ кр. (Завеличье, соб. д.); **Кудрявцевъ** Алексѣй Васильевичъ мѣщ. (Кіевское шоссе, соб. д.); **Песьяцкій** Павелъ Петровичъ куп. (Завеличье, соб. д.); членъ управы **Плотниковъ** Алексѣй Алексѣевичъ лич. поч. гражд. (Успенская, соб. д.); представитель отъ земства **Плень** Николай Михайловичъ дворян.; депутатъ отъ духовенства **Дегожскій** Леонидъ Іоанновичъ свящ. (Успенская, соб. д.).

## Городская Управа.

Городской голова Кудрявцевъ Иванъ Федоровичъ лич. поч. гражд. (уг. Старорынковской и Новоржевской); заступающій мѣсто гор. гол., членъ гор. управы Плотниковъ Алексѣй Алексѣевичъ лич. поч. гражд. (Успенская, с. д.); членъ городской управы Телепневъ Яковъ Ивановичъ мѣщ. (Блонтковская, соб. д.); и. д. секретаря управы Васильевъ Иванъ Алексѣевичъ мѣщ. (Петропавловская, д. Басковой); бухгалтеръ управы Сыромятниковъ Сергѣй Ивановичъ мѣщ. (Никольская, соб. д.).

## Сиротскій Судъ.

Предсѣдатель городской голова Кудрявцевъ Иванъ Федоровичъ лич. поч. гражд. (Старорынковская и Новоржевская, соб. д.); члены суда: Плотниковъ Алексѣй Алексѣевичъ лич. поч. гражд. (Успенская, соб. д.); Прудовскій Владиміръ Ивановичъ мѣщ. (уг. Новоржевской и Блонтковской, соб. д.); завѣдывающій дѣлопроизвод. Васильевъ Иванъ Алексѣевичъ мѣщ. (Петропавлов., д. Басковой).

## Торговая депутація.

Депутаты: Песьяцкій Павелъ Петровичъ куп. (Завеличье соб. д.); Прудовскій Владиміръ Ивановичъ мѣщан. (Новоржевская сл., соб. д.).

## Мѣщанское управленіе.

Мѣщанскій староста по внутреннему управленію дѣлами общ. Жиленской Алексѣй Алексѣевичъ мѣщ. (Успенская, соб. д.); мѣщ. староста по сбору общественныхъ новинностей Прудовскій Владиміръ Ивановичъ мѣщ. (Блонтковск. с. д.).

---

М. Ф.

## Податная инспекція.

Податной инспекторъ Софійскій Леонидъ Ивановичъ над. сов. (Великолущкая, д. Кудрявцевыхъ).

## УѢЗДНЫЙ распорядительный комитетъ.

Предсѣдатель уѢздный исправникъ Іеропольскій Дмитрій Семеновичъ над. сов. (Великолуцкая, д. Барышниковая); члены: уѢздный воинскій начальникъ Булычевъ Михаилъ Александровичъ подполк. (уг. Великолуцкой и Лукинской, д. Кудрявцева); городской голова Кудрявцевъ Иванъ Федоровичъ лич. почет. гражд. (Новоржевская, соб. д.); предсѣдатель уѢздной земской управы Пленъ Николай Михайловичъ дворян. (с. Якушево); начальникъ почтово-телегр. конторы Соколовъ Яковъ Петровичъ кол. ас. (Набережная, при почтово-телегр. конторѣ).

## Раскладочное по промысловому налогу присутствіе.

Предсѣдатель присутствія, податной инспекторъ Софійскій Леонидъ Ивановичъ над. сов. (Великолуцкая, д. Кудрявцевыхъ); члены присутствія: Скворцевъ Александръ Ивановичъ куп. (Великолуцкая, соб. д.); Телепневъ Иванъ Адриановичъ куп. (Новоржевская, соб. д.); Корниковъ Михаилъ Павловичъ куп. (Новоржевская, соб. д.); Трифановъ Николай Петровичъ куп. (Великолуцкая, д. Кудрявцевой); Крестинъ Алексѣй Ивановичъ кр. (с. Воскресенское, Воронцовской вол.); Трубицынъ Николай Васильевичъ (с. Велье); Подмошенскій Александръ Дмитриевичъ куп. (с. Станкеево, Красногородской вол.); кандидаты: Короваевъ Павелъ Ивановичъ мѣщ. (Великолуцкая, соб. д.); Столяровъ Павелъ Ивановичъ мѣщ. (с. Подстужье, Полянской вол.); Золотовъ Николай Федоровичъ кр. (д. Митяги, Сине-Никольской вол.).

## Городское присутствіе по Государственному налогу съ недвижимыхъ имуществъ.

Предсѣдатель присутствія, податной инспекторъ Софійскій Леонидъ Ивановичъ над. сов. (Великолуцкая, д. Кудрявцевыхъ); члены присутствія: Кудрявцевъ Иванъ Федоровичъ (гор. голова) (Старорынковская, соб. домъ); Плотниковъ Алексѣй Алексѣевичъ (заст. м. гор. головы)

лич. поч. гражд. (Успенская, соб. д.); **Хабаровъ** Арсеній Дмитріевичъ губ. секр. (Марковская, соб. д.); **Ладыгинъ** Ниль Андреевичъ земскій врачъ (Завеличье, соб. д.); **Песьяцкій** Павелъ Петровичъ куп. (Завеличье, соб. д.); **Григорьевъ** Александръ Александровичъ нотаріусъ (Новоржевская, соб. д.); **Короваевъ** Павелъ Ивановичъ мѣщ. (Великолущкая, соб. д.); **Кудрявцевъ** Алексѣй Васильевичъ мѣщ. (Кіевск. шоссе, соб. д.); **Плень** Николай Михайловичъ предсѣдатель зем. управы (Великолущкая, д. Венчинкиной); **Скворцовъ** Александръ Ивановичъ куп. (Великолущк. с. д.); **Дегожскій** Леонидъ Ивановичъ свящ. (Успенская, соб. д.); **Тихоміровъ** Михаилъ Яковлевичъ куп.; **Крикуновъ** Федоръ Леоновичъ мѣщ. (приг. Красный); **Холодняковъ** Василій Васильевичъ мѣщ. (приг. Красный).

## Городское по квартирному налогу присутствіе.

Предсѣдатель податной инспекторъ **Софійскій** Леонидъ Ивановичъ над. сов. (Великолущкая, д. Кудрявцевыхъ); члены присутствія: **Песьяцкій** Павелъ Петровичъ купецъ (Завеличье, соб. д.); **Скворцовъ** Михаилъ Ивановичъ куп. (Великолущкая, соб. д.); **Корниковъ** Николай Михайловичъ куп. сынъ (Новоржевская сл., д. М. П. Корникова); **Хабаровъ** Арсеній Дмитріевичъ губ. секр. (Марковская, соб. д.); **Кудрявцевъ** Алексѣй Васильевичъ мѣщ. (Новоржевск., с. д.); **Жиленской** Алексѣй Алексѣевичъ мѣщ. (Успенская, с. д.).

## Уѣздное казначейство.

Казначей **Нусбаумъ** Александръ Александровичъ кол. сов.; старшій бухгалтеръ **Мурзичъ** Петръ Петровичъ кол. ас.; бухгалтеры: I разр. **Длусскій** Владимиръ Станиславовичъ кол. ас.; II разр.: **Моисеевъ** Павелъ Матвѣевичъ н. ч.; **Помяловъ** Николай Васильевичъ губ. секр.; кассиръ I разр. **Арбузовъ** Александръ Яковлевичъ н. ч.; счетный чиновн. **Рыбицкій** Василій Ивановичъ кол. рег.

## Управленіе 2-го акцизнаго округа Псковской губерніи.

Акцизный надзиратель **Властелица** Александръ Ивановичъ кол. сов. (гор. Опочка); старшій помощ. надзирателя I участка **Векслеръ** Александръ Владимировичъ над. сов.

младшій помощникъ надзирателя 2-го участка **Андреевъ** Иванъ Петровичъ кол. ас.; дѣлопроизводитель округа **Вистгофъ** Константинъ Карловичъ кол. секр.; старшій штатный контролеръ 1 участка **Невдачинъ** Никандръ Ивановичъ кол. сек.; старшій штатный контролеръ 1 участка **Шалабановъ** Евстафій Алексѣевичъ н. ч.; младшій нештатный контролеръ 2-го участка **Долговъ** Николай Васильевичъ н. ч.

## **Уѣздный комитетъ попечительства о народной трезвости.**

Свѣдѣній о личномъ составѣ не доставлено.

## **Кредитныя учрежденія.**

### **Инспекція мелкаго кредита при Псковскомъ Отдѣленіи Государственнаго Банка.**

(гор. Опочка)

Инспекторъ **Плескачевскій** Станиславъ Ефимовичъ губ. секр.; канцелярскій служитель **Ивановъ** Кирпиль Семеновичъ н. ч.

### **Городской общественный банкъ.**

Директоръ **Скворцовъ** Александръ Ивановичъ куп. (гор. Опочка); товарищи директора: **Трифоновъ** Николай Петровичъ куп.; **Телепневъ** Иванъ Ивановичъ лич. поч. гражд. бухгалтеръ **Федосеевъ** Николай Андреевичъ мѣщ.; помощн. бухгалтера **Плотниковъ** Валентъ Яковлевичъ мѣщ.

### **Опочецкое кредитное товарищество.**

Предсѣдатель правленія **Павловъ** Иванъ Павловичъ лич. поч. гражд. (Великолуцкая, соб. д.); члены правлен.: **Арбузовъ** Александръ Яковлевичъ н. ч.; **Федоровъ** Степанъ

Федоровъ кр.; члены совѣта: Сокольскій Михаилъ Викторовичъ двор.; Мышенскій Александръ Васильевичъ мѣщ.; Ивановъ Яковъ Ивановичъ кр.

### **Олисовское ссудо-сберегат. товарищество.**

(ст. Новгородка, им. Олисово).

Попечитель товарищества Бизюкинъ Дмитрій Николаевичъ отст. пор. гвардіи (ст. Новгородка, им. Олисово); члены правленія: Заборовскій Павелъ Федоровичъ (пог. Сине-Никола); Трофимовъ Федоръ Трофимовичъ (дер. Заборовье); члены совѣта: Григорьевъ Алексѣй Григорьевичъ (дер. Оборино); Петровъ Иванъ Петровичъ (п. Коромыслово); Степановъ Константинъ Степановичъ (им. Олисово); Яковлевъ Петръ Яковлевичъ (дер. Поварово); бухгалтеръ Лебедевъ Иванъ Кирилловичъ (им. Олисово).

### **Панинское кредитное товарищество.**

(с. Панино, Глубоковской вол.).

Предсѣдатель правленія Флоринская Варвара Павловна пот. двор.; предсѣдатель совѣта Флоринскій Александръ Александровичъ губ. сек.; члены: совѣта Григорьевъ Иванъ Григорьевичъ кр.; правленія: Дартау Георгій Григорьевичъ мѣщ.; Прохоровъ Яковъ Прохоровичъ мѣщ.

---

М. Ю.

### **Чины судебного вѣдомства.**

Уѣздный членъ Псковскаго окружн. суда по Опочецкому уѣзду Нильсенъ Оттонъ-Константинъ Александровичъ стат. сов.

И. д. судебн. слѣдоват.: 1-го уч. Мейснеръ Артуръ Федоровичъ н. ч.

2-го уч. Печанскій Николай Григорьевичъ тит. сов.

Городской судья **Хлѣбниковъ** Михаилъ Григорьевичъ  
стат. совѣт.

Судебный приставъ **Саковичъ** Павель Андроновичъ  
надворный совѣт.

Судебный разсылный **Загорскій** Иванъ Ивановичъ  
канцеляр. служитель.

## Нотаріусы.

**Медвѣдевъ** Афанасій Харитоновичъ; **Григорьевъ** Алек-  
сандръ Александровичъ.

## Уѣздное отдѣленіе попечительнаго комитета о тюрьмахъ.

Предсѣдатель отдѣленія — **Карсаковъ** Георгій Георгіе-  
вичъ кол. секр. (с. Васильевское, Опочецкаго у.); дирек-  
тора: уѣздный членъ Псковскаго окружнаго суда по  
Опочецкому у. **Нильсенъ** Оттонъ Александровичъ ст. сов.  
(Великолук. и уг. Лукинской, д. Кудрявцева); товарищъ  
прокурора Псковскаго окружн. суда по Псково-Опочецко-  
му уч. **Бостремъ** Борисъ Эмилиевичъ кол. ас. (г. Псковъ);  
город. судья г. Опочки **Хлѣбниковъ** Михаилъ Григорьевичъ  
стат. совѣт. (Великолукцкая, соб. д.); уѣздный исправникъ  
**Беропольскій** Дмитрій Семеновичъ над. сов. (Великолукцкая,  
д. Барышникова); город. голова **Кудрявцевъ** Иванъ Федо-  
ровичъ лич. поч. гр. (Успенская, соб. д.); уѣздный врачъ  
**Лапинъ** Евгеній Ивановичъ кол. ас. (Новоржевская, соб. д.);  
свящ. Спасо-Преображенскаго собора **Покровскій** Никандръ  
Іоанновичъ (Марковская, собств. д.); нотаріусъ **Григорьевъ**  
Александръ Александровичъ (Новоржевская соб. д.); **Пре-  
ображенскій** Василій Ивановичъ отст. губ. сек. (Лукинская,  
с. д.); нотар **Медвѣдевъ** Афанасій Харитоновичъ отст. канцел.  
служитель н. ч.; **Корниковъ** Николай Михайловичъ купецъ  
(Петропавловская, соб. д.); учит. город. учил. **Суія** Авдій  
Ивановичъ кол. ас. (Завеличье, город. мельница).

## Тюрьма.

Начальникъ тюрьмы **Назаровскій** Александръ Михайло-  
вичъ губ. секр. (кв. при тюрьмѣ).



М. В.

**Управление уѣзднаго воинскаго начальника.**

Воинскій начальникъ **Булычевъ** Михаилъ Александровичъ подпол. (Великолуцкая д. Кудрявцева); дѣлопроизв. **Ефищенокъ** Иванъ Ивановичъ губ. секр. (город. кор.).

Главн. Управ. Землеустр. и Земл.

**Опочецкое лѣсничество.**

Лѣсничій **Исполатовъ** Евгеній Ивановичъ над. сов. (г. Опочка); помощникъ лѣсничаго лѣсной кондукторъ **Олеховичъ** Антонъ Григорьевичъ (г. Опочка).

---

М. Н. П

**Женская гимназія.**

(Домъ городского общества).

Почетная попечительница **Болычева** Варвара Павловна (село Пашкино); предсѣдатель попечительнаго совѣта **Болычевъ** Павелъ Павловичъ дворян. (село Пашкино); члены: **Кудрявцовъ** Иванъ Ѳедоровичъ (соб. д.); **Ладыгинъ** Нилъ Андреевичъ (соб. д.); **Тихомировъ** Михаилъ Яковлевичъ (соб. д.); **Григорьевъ** Александръ Александровичъ (соб. д.); **Селюгинъ** Владиміръ Александровичъ (соб. д.); **Плень** Николай Михайловичъ (село Якушево); начальница гимназіи **Варнекъ** Марія Петровна (гимназія); предсѣдатель педагогическаго совѣта **Скоковъ** Иванъ Ѳедоровичъ над. сов. (городск. учил.); учительницы: словесности и исторіи **Попрядухина** Екатерина Александровна (Великолуцкая, д. Беллавиной); математики и физики **Войцеховичъ** Ольга Викентьевна (Великолуцкая, д. Кудрявцевой); законоучитель **Невдачинъ** Іоаннъ Іоанновичъ свящ. (Великолуцкая, соб. д.); учительницы: ариѳметики и исторіи **Евстифеева** Людмила Александровна (Великолуцкая, с. д.); русскаго яз. и гимнастики **Рогова** Александра Михайловна

(Почтовая, д. Лисовской); русск. яз. и рукодѣлія **Ершова** Прасковья Николаевна (Почтовая, д. Лисовской); географіи, ариѳмет. и рисованія **Хабарова** Екатерина Арсеньевна (соб. д.); нѣмецкаго языка **Игнатовичъ** Ольга Ивановна (Великолущкая, соб. д.) французскаго яз. **Койшевская** Екатерина Михайловна (д. Беллавиной); чистописанія **Вихманъ** Ирма Федоровна (д. Мельниина); учит. пѣнія **Юкнатъ** Александръ Ивановичъ (Завеличье, соб. д.); классныя надзирательницы: **Ломбергъ** Θεодосія Николаевна (соб. д.); **Ветчинкина** Екатерина Алексѣевна (соб. д.).

### Раіонный инспекторъ народныхъ училищъ.

Инспекторъ 4-го раіона **Смирновъ** Павелъ Петровичъ ст. сов. (г. Опочка).

### Уѣздный училищный совѣтъ.

Предсѣдатель сов. уѣздный предводитель дворянства **Корсаковъ** Георгій Герсгіевичъ кол. секр. (ст. Новгородка, с. Васильевское); члены: инспекторъ народныхъ училищъ 4-го раіона **Смирновъ** Павелъ Петровичъ стат. сов. (онъ же дѣлопроизводитель сов.); завѣдывающій (инспекторъ) Опочецкимъ высшимъ начальнымъ училищемъ **Скоковъ** Иванъ Федоровичъ над. сов.; уѣздный исправникъ **Іеропольскій** Дмитрій Семеновичъ над. сов.; наблюдатель церковно-приходскихъ школъ **Покровскій** Никандръ Іоанновичъ свящ.; предсѣдатель Опочецкой уѣздной земской управы **Плень** Николай Михайловичъ двор.; члены отъ земства: **Болычевъ** Павелъ Павловичъ двор.; **Тихомировъ** Михаилъ Яковлевичъ; земскіе начальники Опочецкаго уѣзда.

Начальныя училища, состоящія въ вѣдѣніи Дирекціи народныхъ училищъ.

Въ городѣ Опочкѣ.

### Высшее начальное училище.

Почетный попечитель **Болычевъ** Павелъ Павловичъ (им. Пашкино); завѣдывающій **Скоковъ** Иванъ Федоровичъ над. сов. (Соборная площадь); законоучитель **Дегожскій**

Леонидъ Іоанновичъ свящ. (Покровская, соб. д.); учителя: Суія Авдій Ивановичъ тит. сов. (Городская мельница); Раевскій Владимиръ Ивановичъ кол. ас. (Полоцкая, д. Китаева); Ивановичъ Михаилъ Максимовичъ сост. въ X кл. (Кудрявцевская, д. Зарембо); Михайловъ Михаилъ Михайловичъ сост. въ X кл. (Земская больница); врачъ училища Игнатовичъ Иванъ Игнатьевичъ кол. со. (Великолуцкая, соб. д.); учителя: гимнастики Хабаровъ Арсеній Дмитриевичъ губ. секр. (Марковская, соб. д.); пѣнія Юкнатъ Александръ Ивановичъ н. ч. (Юминская, соб. д.).

## Низшая ремесленная школа.

(Завеличье, д. Егорова).

Завѣдывающій школой Васильевъ Николай Гавриловичъ н. ч. (с. Рубакино, Петровской в.); мастеръ технической школы Портнаго Петръ Ивановичъ кол. ас. (гор. Опочка, Завеличье); учитель арифметики Хабаровъ Арсеній Дмитриевичъ губ. секр. (г. Опочка); учитель русскаго яз. Михайловъ Михаилъ Михайловичъ н. ч. (г. Опочка, Земская больница).

## Мужское I кл. приходское училище.

(Великолуцкая, д. Евстифеевой).

Законоучитель Покровскій Никандръ Іоанновичъ свящ. (Марковская, соб. д.); учитель Григорьевъ Спиридонъ Григорьевичъ н. ч. (кв. при училищѣ); учит. пѣнія Юкнатъ Александръ Ивановичъ н. ч. (Завеличье, соб. д.)

## Женское I кл. приходское училище.

(Великолуцкая, городской домъ).

Законоучитель Князевскій Михаилъ Васильевичъ свящ. (Посадъ, соб. д.); учительн. Лобанова Клавдія Федоровна (кв. при училищѣ); учит. пѣнія Юкнатъ Александръ Ивановичъ н. ч. (Завеличье, соб. д.).

**Петровская земская школа.**

(Завеличье, соб. д.).

Попечительница—Глушанина Ольга Михайловна двор. законоуч. Бѣлинскій Іоаннъ Александровичъ свящ.; учит. Никитинъ Василій Никитичъ (онъ-же завѣд. школой); Лукинъ Александръ Васильевичъ; Затеплинская Зинаида Ивановна; учитель пѣнія Гавриловъ Владиміръ Константиновичъ.

**Опочецкая женская земская школа.**

(Завеличье, соб. д.)

Законоучитель Бѣлинскій Іоаннъ Александровичъ свящ.; учит. Лукина Александра Васильевна.

**Частное начальное училище III разр. для дѣтей обоего пола Бр. Рожновской.**

(Марковская, соб. д.).

Содержательница училища—Рожновская Бронислава Іосифовна; законоучитель Покровскій Никандръ Іоанновичъ священ.; учит.: Лисовская Елена Осиповна; Альбова Нина Ареевна.

Въ Опочецкомъ уѣздѣ.

**Матюшкинская второклассная учит. школа.**

(пог. Матюшкино, ст. Исса).

(Свѣдѣній не доставлено).

**Красногородское 2-хъ кл. приходское училище для дѣтей обоего пола.**

(Пригородъ Красный, соб. д.).

Законоучитель Уберскій Викторъ Алексѣевичъ свящ (приг. Красный); учитель (онъ же завѣдывающій) Елецкій Иванъ Ниловичъ н. ч. (кв. при училищѣ); вр. ис. об. учительницы Дмитриева Анастасія (кв. при училищѣ).

## Велейское 2-хъ классное училище.

(с. Велье).

Почетный блюститель Болталовъ Петръ Ивановичъ куп. (ст. Новгородка); законоучитель Ульяновъ Петръ Васильевичъ свящ. (с. Велье); учительница (завѣдывающая) Петрова Марія Васильевна (кв. при училищѣ); учитель Рудаковъ Иванъ Ильичъ (кв. при училищѣ); и. об. помощ. учительницы Ульянова Анна Петрова (с. Велье).

## Полянское 2-хъ классное училище

(с. Поляне).

Законоучитель Головинъ Александръ Алексіевичъ свящ. (пог. Поляне); учитель Павловъ Андрей Павловичъ (кв. при училищѣ); учительница Павлова Ирина Александровна (кв. при училищѣ); учитель Георгіевъ Александръ Георгіевичъ (кв. при училищѣ).

## Святогорское 2-хъ классное училище.

(ст. Святыя Горы).

Почетный блюститель Крестинъ Яковъ Ивановичъ куп. (с. Таболенецъ); законоучитель Бѣлогородскій Михайль Семеновичъ свящ. (с. Таболенецъ); учитель (завѣдывающій) Ефремовъ Степанъ Ефремовичъ (кв. при учил.); учительница Модестова Агафія Ивановна (с. Таболенецъ); учительница Бѣлогородская Аполинарія Михайловна (с. Таболенецъ).

## Земскія школы.

Агарышевская (д. Агарышево, Покров. в.) Бучинская Е. С. (ст. Красное).

Астицкая (д. Астицы, Красног. в.) Скорѣва М. Н. (ст. Красное).

Астратовская (д. Астратово, Печ.-Гор. в.) Гучинская Л. С.  
(ст. Новгородка).

Аф.-Слободская (пог. Аф.-Слобода, Аф.-Слободск. вол.)  
Лаврова Л. А. (Матвѣево).

Барсановская (д. Барсаново, Петров. в.) Курочкина А. М.  
(Земск. почта).

Батьковская (д. Мирониха, Велейск. в.) Околовичъ З. И.  
(ст. Новгородка).

Бослаковская (д. Бослаки, Велейск. в.) Смирнова Н. А.  
(ст. Новгородка).

Бахиревская (д. Бахирево, Покровск. в.) Дегожскій А. А.  
(ст. Красное).

Болгатовская (с. Болгатово, Старицк. в.) Панова А. С.  
(ст. Крулихино).

Васильевская (с. Васильевское, Печано-Горайск. вол.);  
Гейдикъ М. А. (ст. Новгородка).

Великосельская (д. Шупово, Велейск. в.) Вишневская В. Е.  
(ст. Новгородка).

Веришинская (д. Лигивцево, Старицк. в.) Викулина А. С.  
и Уберекая К. Н. (ст. Крулихино).

Волковская (п. Волково, Петровск. в.) Лужкова Е. В.  
(Земск. почта).

Въчевская (с. Въче, Воронежск. вол.) Максимсва А. и Бѣло-  
курова З. (ст. Св.-Горы).

Волочковская (п. Волочекъ, Ворон. вол.) Спекинская Л. Н.  
(ст. Св.-Горы).

Выдренская (п. Выдріе, Ежинск. вол.) Богдановъ А. (ст.  
Глубокое).

Веснебологская (с. Красное, Ежинск. в.) Молодцовъ В. Ф.  
и Красногородская А. (ст. Глубокое).

Воскресенская (с. Воскресенское, Воронежск. вол.) Сергѣева  
Е. С. (ст. Св.-Горы).

Габоновская (д. Габоны, Покровск. в.) Уберская Н. В. (ст.  
Красное).

Ганьковская 1-я (Б.-Ганьково, Покров. в.) Захарова М. С.  
(ст. Красное).

Ганьковская 2-я (п. Гарины, Ворон. в.) Осиповъ С. В. (ст.  
Св.-Горы).

Горайская (с. Ельняги, Печано-Горайск. в.) Иванова З. Т.  
и Бихель М. И. (ст. Крюково).

Горушинская (п. Горушки, Велейск. в.) Кошелевская Е.  
(ст. Новгородка).

Глубоковская (с. Глубокое, Глубок. в.) Викулина А. С. и  
Александровъ А. А. (ст. Глубокое).

- Дарьинская (с. Дарьино, Печ.-Гор. в.) Бабилова А. А. (ст. Новгородка).
- Дупловская (д. Дупли, Старицк. вол.) Ипполитовъ Г. Л. (Земск. почта).
- Дуловская (д. Дулово, Велейск. вол.) Ратьковская А. В. (ст. Новгородка).
- Дѣяновская (ст. Высокое, Жадр. в.) Преображенская Т. Ф. (Земск. почта).
- Долгинская (п. Маслово, Сине-Ник. вол.) Пупляева М. М. (ст. Новгородка).
- Забоевская (д. Забоево, Велейск. в.) Семеновъ Н. С. (ст. Св.-Горы).
- Заклинская (д. Позолотино, Полянск. в.) Серебряковъ А. С. и Н. А. Столбушинскій (ст. Св.-Горы).
- Загряезьская (с. Насцо, Воронежск. вол.) Николаевъ Т. Н. (ст. Св.-Горы).
- Зубовская (д. Атаиха-Горки, Стар. в.) Георгіевъ М. (ст. Крулихино).
- Зимаревская (д. Зимари, Ворон. вол.) Евстафьева С. П. (ст. Св.-Горы).
- Александровская (д. Александрово, Красн. в.) Анисимовъ В. Т. (ст. Красное).
- Зеркулевская (д. Зеркули, Красн. в.) Иванова А. (ст. Красное).
- Зехновская (п. Выплоха, Ежинск. в.) Криелева Н. В. (ст. Глубокое).
- Ильинская (пог. Ильинскій) Никольская Е. (ст. Новгородка).
- Ильюшинская (д. Ильюшино, Ежинск. в.) Картышева З. М. (ст. Пустошка, Витебск. губ.).
- Исская (Исса, Матюшк. вол.) Туфанова О. И. (ст. Исса).
- Катковская (п. Катково, Жадр. вол.) Ухорская А. А. и Чередѣва Л. Н. (Земск. почта).
- Коношинская (д. Коношино, Сине-Ник. вол.) Бутынина А. (ст. Новгородка).
- Крневская (п. Звягино, Покровск. вол.) Любимова О. Ф. (ст. Красное).
- Кошнева (д. Кошнево, Копылк. в.) Ашнеицъ М. (ст. Пустошка, Витебск. губ.).
- Ключковская (д. Мекшино, Покров. в.) Ваталева М. В. и Кострова А. В. (ст. Красное).
- Копылковская (пог. Копылокъ) Петровъ В. П. и Сафронова Е. Л. (ст. Пустошка, Витебск. губ.).
- Кадниковская (с. Кадниково, Матюшк. вол.) Федоровъ А. (Земск. почта).
- Котляровская (д. Котляровка, Покровск. в.) Боровскій Е. (ст. Красное).

Крѣухинская (д. Крѣуха, Ежинск. в.) Помялова А. В. и Черницкая Е. Н. (ст. Пустошка, Витебск. губ.).

Макушинская (д. Макушино, Петровск. в.) Масленниковъ Г. П. и Масленникова З. (Земск. почта).

Машневская (д. Машневка, Покров. в.) Кирпичникова Л. (ст. Новгородка).

Меньковская (п. Воцагино, Полянск. в.) Чистякова А. Н. (Земск. почта).

Михалевская (д. Михалево, Печ.-Гор. вол.) вакансія (ст. Новгородка).

Мошковская (д. Мошки-Ляти, Глубок. в.) Бычкова В. Н. (ст. Глубокое).

Мутовозовская (д. Мутовозово, Ежинск. в.) Росляковъ И. И. (ст. Глубокое).

Мяловская (д. Мялово, Петровск. вол.) Порозова А. А. (Земск. почта).

Новгородкинская (Новгородка, Велейск. в.) Алексѣевъ Н. (ст. Новгородка).

Новосельская (с. Новоселье, Аф.-Слоб. в.) Щукина В. А. (Матвѣево).

Норкинская (д. Норкино, Глубоков. в.) Соломахина А. А. (ст. Глубокое).

Орѣшковская (д. Орѣшково, Копылк. в.) Сафронова Е. П. (Пустошка, Витебск. губ.).

Основская (д. Осно, Ежинской вол.) Судеревскій А. (ст. Пустошка, Витебск. губ.).

Панинская (с. Панино Глубок. в.) Флоринская Е. А. (ст. Глубокое).

Пашковская (п. Савины, Полянск. в.) Гавриловъ Е. Г. и Богданова Е. Е. (Св.-Горы).

Перлицкая (д. Перлицы, Красног. в.) Уберская Е. В. (ст. Красное).

Петровская (с. Бисерево, Петровск. в.) Никитинъ В. Н., Лукинъ А. В., Затеплинская З. Я. (г. Опочка).

Плотишинская (п. Яшково Красног. в.) Валдай М. И. (ст. Красное).

Покровская (с. Покровское, Покров. в.) Алексѣева Ф. (ст. Красное).

Полубѣвская (с. Полубѣево, Ежинской в.) Соломахина Е. А. (ст. Пустошка, Витебск. губ.).

Поддубновская (д. Поддубно, Красног. в.) Финашева К. А. (ст. Красное).

Притчинская (д. Притчи, Жадр. в.) Архипова Е. А. (зем.-я почта).



- Пріѣзжинская (д. Веришино, Старицк. в.) Матвѣева П. (ст. Крулихино).
- Пятницынская (д. Пятницыно, Глубок. в.) Кудрявцева Р. І. (ст. Глубокое).
- Райковская (с. Апанасково, Глубок. в.) Затеплинская М. В. (ст. Звоны).
- Репровская (д. Репрово, Печ.-Гор. в.) Прощаницкая Н. С. (ст. Новгородка).
- Рождественская (п. Рождество, Велейск. в.) Танаевъ П. И. и Ратьковская З. Р. (ст. Новгородка).
- Рокачинская (д. Матохино, Копылк. в.) Ипполитовъ Н. Л. (ст. Пустошка, Витебск. губ.).
- Рябовская (п. Васильки, Копылк. в.) Попова А. и Воронина М. (ст. Пустошка, Витебск. губ.).
- Сергѣевская (д. Сукино, Красног. в.) Лапотникова Н. (ст. Исса).
- Сидоровская (д. Юринково, Красног. в.) Щелокъ А. Ф. (ст. Красное).
- Сине-Никольская (п. Синяя-Никола) Утретскій Н. и Константиновъ Д. (ст. Новгородка).
- Скомороховская (д. Скоморохово, Сине-Ник. в.) Гучинская Н. С. (ст. Новгородка).
- Слизневская (д. Лазарево, Матюшк. в.) Ильинокская А. (ст. Исса).
- Софинская (д. Софино, Печ.-Гор. в.) Гучинская М. С. (ст. Новгородка).
- Смѣхинская (д. Смѣхино, Сине-Ник. в.) Савинова Г. (ст. Новгородка).
- Старицкая (с. Староселье, Стар. в.) Кудрявцева М. С. (ст. Крулихино).
- Сухобреевская (д. Сорокино, Полянск. в.) Бучинская Е. С. (ст. Св.-Горы).
- Тихвицкая (п. Бородинецъ, Матюшк. в.) Шустова Е. (ст. Исса).
- Тригузовская (д. Тригузово, Матюшк. в.) Мякишева Л. (ст. Исса).
- Угрюмовская (п. Угрюмово, Воронежск. в.) Феликсова М. В. (ст. Св.-Горы).
- Усовская (д. Усово, Красног. в.) Архипова Е. (ст. Красное).
- Утретская (п. Утретки, Полянск. в.) Петрова Е. В. и Лаврова А. В. (Полянск. вол. прав.).
- Хазневская (д. Хазнево, Жадринск. в.) Тарасова М. (ст. Глубокое).
- Хлусовская (с. Хлусово, Петровск. в.) Геропольская Н. (земская почта).

Цецынская (д. Цецы, Ворон. в.) Устинова М. (Св.-Горы).  
Цѣпилогорская (д. Цѣпильская гора Ежинск. в.) Афонасьевскій А. (ст. Глубокое).

Черницкая (с. Лобово) Смирновъ В. Т. и Миничева (земск. Почта).

Черноручская (д. Тарасовка, Красног. в.) Никифоровская А. Ф. (ст. Красное).

Шейкинская (д. Шейкино, Жадринск. в.) Шпаковская Н. Т. (Земская Почта).

Шелухинская (д. Шелухи, Жадринск. в.) Георгіевъ А. Г. (земская почта).

Юрьевская (д. Боталово, Старицк. в.) Яковлева Е. Я. (ст. Крулихино).

Федьковская (д. Федьково, Аф. Слоб. в.) Кузьминъ А. (ст. Матвѣево).

Красногородская (2-хъ кл., Красное) Елецкій П. (вакансія) (ст. Красное).

Красногородская (1 кл., Красн.) Родкевичъ Л. В. (ст. Красное).

Салтановская (д. Салтаново, Печ.-Гор. в.) Боровскій Н. Г. (ст. Новгородка).

Опочецкая (г. Опочка) Лукина А. В. (г. Опочка).

## Духовное Вѣдомство.

### Святогорскій второклас. Успенскій монастырь.

(Ст. Св. Горы).

Настоятель Кирилль игуменъ; казначей Евгеній іеромонахъ; благочинный Трофимъ іеромонахъ; ризничій Венедиктъ іеромонахъ; іеромонахи: Исаакъ, Павелъ, Николай, Гавріиль; іеродіаконы: Аѳанасій, Теофанъ, Анастасій; монахи: Теодоръ, Давидъ, Іаковъ, Анисимъ, Іоаннъ; послушники: Іоаннъ, Сумеонъ, Алексѣй.

### І-й благочиннической округъ.

Благочинный Дегожскій Леонидъ Іоанновичъ свящ. (г. Опочка).

## Городскія церкви.

Спасо-Преображенскій соборъ, настоятель **Князевскій** Михаилъ Васильевичъ свящ.; священ.: **Торопогрицкій** Алексій Алексіевичъ; **Покровскій** Никандръ Іоанновичъ; діако́нъ **Рудковскій** Александръ Григорьевичъ; псаломщики: **Каменскій** Викторъ Михайловичъ; **Прудовскій** Александръ Владиміровичъ; **Черепнинъ** Евгеній Михайловичъ; церковный староста **Жиленской** Алексій Алексіевичъ.

Успенская церковь свящ. **Дегожскій** Леонидъ Іоанновичъ (онъ же благочинный); діако́нъ **Загорскій** Павелъ Іоанновичъ; псаломщикъ **Бенедиктовъ** Алексій Семеновичъ; церковный староста **Ипполитовъ** Стефанъ Лаврентіевичъ.

Троицкая церковь, свящ. **Бѣлинскій** Іоаннъ Александровичъ; діако́нъ **Горностаевъ** Никандръ Михайловичъ; псаломщикъ **Гавриловъ** Владиміръ Константиновичъ; церковный староста **Корсаковъ** Авраамъ Васильевичъ.

**Николаевская** церковь, свящ. **Невдачинъ** Іоаннъ Іоанновичъ; діако́нъ **Цвѣтковъ** Василій Николаевичъ; псаломщикъ **Рудаковъ** Александръ Ильичъ; церковный староста **Самуйловъ** Николай Михайловичъ.

**Лукинская** церковь, свящ. **Ратьковскій** Николай Алексіевичъ; псаломщикъ **Ильмениновъ** Владиміръ Николаевичъ; церк. староста **Никитинъ** Алексій Стефановичъ.

## Пригорода Краснаго.

**Михаило-Архангельская** церковь, свящ.: **Уберскій** Викторъ Александровичъ; **Бѣлявскій** Феодоръ Михайловичъ; діако́нъ **Мухинъ** Іоаннъ Михайловичъ; псаломщики: **Дубковскій** Гаврииль Васильевичъ; **Цвѣтковъ** Николай Павловичъ; церк. староста **Утретскій** Василій Михайловичъ.

**Николаевская** церковь, свящ. **Алмазовъ** Іоаннъ Васильевичъ; діако́нъ **Юпашевскій** Николай Михайловичъ; псаломщикъ **Осмаковъ** Павелъ Трофимовичъ; церковный староста **Подмошинскій** Александръ Димитріевичъ.

## Погосты 1-го благочинническаго округа.

**Афанасьева-Слобода** (г. Опочка, зем. почта); свящ. **Велескій** Александръ Васильевичъ; діако́нъ **Алмазовъ** Валентинъ Феодоровичъ; псаломщикъ **Лавровъ** Іоаннъ Васильевичъ; церк. староста **Кондратьевъ** Малахій.

Ново-Покровское (г. Опочка, зем. почта); свящ. **Дегожскій** Іоаннъ Александровичъ; псаломщикъ **Овчинниковъ** Александръ Петровичъ; церк. староста **Бѣльшинскій** Стефанъ Евфиміевичъ.

Бальтино (г. Опочка, зем. почта); свящ. **Овчинниковъ** Іоаннъ Петровичъ; псаломщикъ **Юпашевскій** Гавріиль Петровичъ; церк. староста **Терентіевъ** Алексій.

## 2-й благочинническій округъ.

Благочинный **Бѣлогородскій** Михаилъ Сумеоновичъ свящ. (ст. Святыя-Горы).

### П о г о с т ы:

**Святыя-Горы, Бѣлогородскій** Михаилъ Сумеоновичъ свящ. (онъ же благочинный); свящ. **Лебедевъ** Леонидъ Николаевичъ; діаконъ **Поповъ** Михаилъ Іоанновичъ; псаломщики: **Савицкій** Іоаннъ Михайловичъ; **Зуевъ** Алексій Іоанновичъ; церк. староста **Банусовъ** Иванъ Ивановичъ кр.

**Заклинье** (ст. Св.-Горы) свящ. **Меньшиховъ** Іоаннъ Андреевичъ; діаконъ **Лебедевъ** Константинъ Васильевичъ; псаломщикъ **Рясенскій** Александръ Михайловичъ; церк. староста **Острейскій** Михаилъ Яковлевичъ кр.

**Вороници** (ст. Св.-Горы): *Воскресенская цер.* свящ. **Черепнинъ** Василій Гавріиловичъ; діаконъ **Яновскій** Константинъ Павловичъ; псаломщикъ **Муравейскій** Григорій Θεодоровичъ; церк. староста **Васильевъ** Иванъ кр.

**Вороници** (ст. Св.-Горы), *Георгиевская цер.* свящ. **Невѣжинъ** Александръ Петровичъ; діаконъ **Пановъ** Іоаннъ Павловичъ; псаломщикъ **Крыловъ** Андрей Николаевичъ; церк. староста **Загорскій** Николай Евѣиміевичъ кр.

**Утретни** (г. Опочка, Псков. г.) свящ. **Лавровъ** Модестъ Павловичъ; діаконъ **Мутовозовъ** Александръ Александровичъ; псаломщикъ **Ганинъ** Косма Гордіевичъ; церк. староста **Есиповскій** Алексѣй Іоанновичъ кр.

**Поляни** (г. Опочка, Псков. г.) свящ. **Головинъ** Александръ Алексіевичъ; діаконъ **Жадрицкій** Николай Іоанновичъ; псаломщикъ **Аполинскій** Николай Александровичъ; церк. староста **Іоанновъ** Алексѣй кр.

**Теребени** (ст. Крулихино, Псковск. г.) свящ. **Дубровскій** Михаилъ Павловичъ; діаконъ **Бардовскій** Алексій Іоанновичъ; псаломщикъ **Малиновскій** Алексій Василіевичъ; церк. староста **Иродіоновъ** Матвѣй кр.

**Старикъ** (ст. Круллихино, Псков. г.); свящ. **Виноградовъ** Михаилъ Матѳіевичъ; діако́нъ **Сергѣевъ**; псаломщ. **Ильинскій** Николай Александровичъ; цер. стар. **Димитріевъ** Иванъ кр.

**Черницкое** (г. Опочка) свящ. **Алфеевъ** Іоаннъ Іоанновичъ; діако́нъ **Кудрявцевъ** Іоаннъ; псалом.-діако́нъ **Невдачинъ** Леонидъ Іоанновичъ; церк. староста **Шелгуновъ** Павелъ Михайловичъ двор.

**Жадро** (г. Опочка) свящ. **Загорскій** Іоаннъ Іоанновичъ; діако́нъ **Абросимовъ** Петръ; псаломщикъ **Копыловъ** Іоаннъ Васильевичъ; церк. староста **Петровъ** Василій кр.

**Печани** (ст. Новгородка, Псков. г.) свящ.: **Красногородскій** Николай Василіевичъ; **Ильменскій** Леонидъ Петровичъ; діако́нъ **Танаевъ** Михаилъ Іоанновичъ; псаломщики: **Королевъ** Николай Владиміровичъ; **Танаевъ** Василій Іаковлевичъ; церк. староста **Федоровъ** Матвѣй кр.

### 3-й благочиннической округъ.

Благочинный **Лебедевъ** Илья Іоанновичъ свящ. (ст. Глубокое).

#### П о г о с т ы:

**Ваулино** (ст. Линець, Невельскаго у.) свящ. **Десницкій** Александръ Павловичъ; псаломщикъ **Соколовъ** Іоаннъ Нилевичъ; церк. стар. **Кондратенько** Кондратій Яковлевичъ кр.

**Веснебологъ** (ст. Глубокое) свящ. **Вышегородскій** Алексій Александровичъ; діако́нъ **Юпашевскій** Владиміръ Михайловичъ; псаломщикъ **Десницкій** Іоаннъ Павловичъ; церк. староста **Васильевъ** Андрей Васильевичъ.

**Глубокое** (ст. Глубокое) свящ. **Розановъ** Василій Георгіевичъ; діако́нъ **Доріомедовъ** Михаилъ Исааковичъ; псаломщикъ **Ратьковскій** Владиміръ Васильевичъ; цер. стар. **Абакшинъ** Николай Федоровичъ мѣщ.

**Заволочье** (ст. Пустошка, Витебской губ.) свящ. **Софійскій** Владиміръ Іоанновичъ; псаломщикъ **Доріомедовъ** Григорій Петровичъ; церк. староста **Дубняковъ** Алексѣй Димитріевичъ кр.

**Камено** (ст. Глубокое) свящ. **Лебедевъ** Илія Іоанновичъ (онъ же благоч.); діако́нъ **Лавровъ** Василій Павловичъ; псаломщикъ **Суворовъ** Василій Іоанновичъ; церк. староста **Башмаковъ** Александръ Михайловичъ кр.

**Копылокъ** (ст. Пустошка, Витеб. губ.) свящ. **Ильмениновъ** Николай Николаевичъ; псаломщ. **Горомулинскій** Николай Іоанновичъ; церк. стар. **Ануловъ** Федоръ Матвѣевичъ кр.

**Остріе** (ст. Пустошка, Витеб. губ.) свящ. **Щукинъ** Никандръ Іоанновичъ; псаломщ. **Пановъ** Алексѣй Іоанновичъ; церк. староста **Дмитріевъ** Григорій Дмитріевичъ кр.

**Рясино-Кудово** (ст. Глубокое) свящ. **Щукинъ** Іоаннъ Никандровичъ; псаломщ. **Дубровскій** Николай Алексіевичъ; церк. старосты: **Іосифовъ** Федоръ Іосифовичъ кр.; **Лукинъ** Василій Лукичъ гр.

**Хвоино** (ст. Пустошка, Витеб. губ.) свящ. **Модестовъ** Алексій Іоанновичъ; псаломщ. **Лекаревъ** Яковъ Васильевичъ; церк. стар. **Кондратьевъ** Миронъ Кондратовичъ кр.

#### 4-й благочиннической округъ.

Благочинный **Рясенскій** Василій Алексіевичъ свящ. (ст. Святыя-Горы, пог. Рождество).

#### П о г о с т ы:

**Борисо-Глѣбскъ** (ст. Новгородка) свящ. **Гіацинтовъ** Михаилъ Михайловичъ; діаконь **Горожанскій** Константинъ Матѣевичъ; псаломщикъ **Свѣтловъ** Іаковъ Іоанновичъ; церк. староста **Лешенковъ** Иванъ Алексѣевичъ куп.

**Велье** (ст. Новгородка) *Кресто-Воздвиженская церковь* свящ.: **Ульяновъ** Петръ Васильевичъ; **Никольскій** Іоаннъ Николаевичъ; діаконь **Бойковъ** Владиміръ Іоанновичъ; псаломщ.: **Славовъ** Иванъ; **Ильинскій** Илья Григорьевичъ; церк. староста **Машневъ** Михаилъ Дмитріевичъ куп. *Михаило-Архангельская церковь* свящ. **Ильинскій** Василій Григорьевичъ; діаконь **Десницкій** Сергій Александровичъ; псаломщ. **Оранскій** Теодоръ Ивановичъ; церк. староста **Кузнецовъ** Федоръ Дмитріевичъ кр.

**Рождество** (ст. Святыя-Горы) свящ.: **Ратьковскій** Рафаиль Алексѣевичъ; **Рясенскій** Василій Алексіевичъ (онъ же благочинный); діаконь **Аксаковъ** Павелъ Петровичъ; псаломщики: **Гіацинтовъ** Николай Ивановичъ; **Танаевъ** Павелъ Ивановичъ; церк. староста **Комаровъ** Иванъ Александровичъ мѣщ.

**Ильинское** (ст. Новгородка) свящ. **Введенскій** Михаилъ Михайловичъ; діаконь **Вознесенскій** Іоаннъ Іоанновичъ; псалом. **Упадышевъ** Алексѣй Васильевичъ; церк. староста **Шумила** Петръ Ивановичъ мѣщ.

**Матюшкино** (ст. Исса) свящ. **Гратинскій Гавріиль Васильевичъ**; діаконъ **Колиберскій Викторъ Ильичъ**; псаломщикъ **Ястремскій Петръ Ивановичъ**; церк. староста **Балаболинъ Владиміръ Ивановичъ** кр.

**Сине-Никола** (ст. Новгородка) свящ.: **Знаменскій Іоаннъ Александровичъ**; **Скоропостижный Іоаннъ Александровичъ**; діаконъ **Муравейскій Іоаннъ Никифоровичъ**; псаломщики: **Ястремскій Михайль Ивановичъ**; **Знаменскій Иванъ Петровичъ**; церк. староста **Георгіевъ Петръ** кр.

## Уѣздное отдѣленіе епархіальнаго училищнаго совѣта.

Предсѣдатель **Дегожскій Леонидъ Іоанновичъ** священ.; наблюдатель церк. пр. школъ **Покровскій Никандръ Іоанновичъ** свящ.; члены: **Невдачинъ Іоаннъ Іоанновичъ** свящ.; **Князевскій Михайль Васильевичъ** свящ. (онъ-же казначей); **Гратинскій Гавріиль Васильевичъ** свящ.; **Овчинниковъ Іоаннъ Петровичъ** свящ.; **Алфеевъ Іоаннъ Іоанновичъ** свящ.; **Ратьковскій Николай Алексѣевичъ** свящ.; **Лалинъ Евгеній Іоанновичъ** уѣздный врачъ; **Смирновъ Павелъ Петровичъ** инспекторъ н. у. 4 района; дѣлопроизв. **Торопогрицкій Алексій Алексіевичъ** священ.; о.о. благочинные и г.г. земскіе начальники Опочецкаго уѣзда.

## Церковно-приходскія школы.

### Въ г. Опочкѣ.

**Никольская**, (гор. Опочка) завѣд. и законоуч. **Невдачинъ Іоаннъ Іоанновичъ** свящ.; законоуч. **Цвѣтковъ Василій Николаевичъ** діаконъ; учитель: **Розанова Вѣра Евѣиміевна**; **Нуховская** **Варвара Петровна**.

**Успенско-Лукинская**, (гор. Опочка); завѣд. **Дегожскій Леонидъ Іоанновичъ** свящ.; учит. **Муравейскій Николай Теодоровичъ**; учит. **Чернозерская Ольга Семеновна**.

### Въ Опочецкомъ уѣздѣ.

**Амосовская**, (п. Амосово, Жадрин. вол.); завѣд. **Невдачинъ Іоаннъ Іоанновичъ** священ.; учит. **Рудакова Пелагія Ильинична**; законоуч. **Черепнинъ Евгеній Михайловичъ** псаломщикъ (г. Опочка).

**Апросовская** (д. Загорье, Аф.-Слоб. вол.) завѣд. **Велейскій Александръ Васильевичъ** свящ.; учит. **Смирнова Людмила Семеновна**.

**Афанасьева-Слободская** (п. Аф.-Слоб.) завѣдующій **Велейскій Александръ Васильевичъ** свящ.; учит. **Велейская Софія Александровна**.

**Бальтинская** (г. Опочка п. Бальтино) завѣдующій **Овчинниковъ Іоаннъ Петровичъ** свящ.; учит. **Юпашевская Клавдія Петровна**.

**Болдыгинская** (д. Столбово, Жадрин. вол.) завѣдующій **Князевскій Михаилъ Васильевичъ** свящ.; учит. **Шелкова Александра Ивановна**.

**Борисо-Глѣбская** (Ст. Новгородка п. Борисо-Глѣбъ) завѣдующій **Гіацинтовъ Михаилъ Михайловичъ** свящ.; учит. **Ильинскій Алексѣй Григорьевичъ**.

**Ваулинская** (ст. Линець Витеб. губ.) завѣдующій **Десницкій Александръ Павловичъ** свящ.; учит. **Десницкая Марія Александровна**.

**Велейская** (ст. Новгородка с. Велье) завѣдующій **Никольскій Іоаннъ** свящ.; учит. **Кудрявцева Марія Дмитріевна**.

**Вировская** (г. Опочка п. Ново-Покров.) завѣдующій **Дегожскій Іоаннъ Александровичъ** свящ.; учит. **Кукина Таисія**.

**Вороницкая** (ст. Свят.-Горы, приг. Вороничи) завѣдующій **Черепнинъ Василій Гавріиловичъ** свящ.; учит. **Муравейская Любовь Ѳедоровна**.

**Жадринская** (г. Опочка, п. Жадро) завѣдующій **Загорскій Іоаннъ Іоанновичъ** свящ.; учит. **Неворожская Елизавета Іоанновна**.

**Каменская** (ст. Глубокое, п. Камено) завѣдующій **Лебедѣвъ Ілія Іоанновичъ** свящ.

**Крайневская** (ст. Звоны, им. Крайнево) завѣдующій **Невдачинъ Іоаннъ Іоанновичъ** свящ.; учит. **Полистовскій Николай Николаевичъ**.

**Красногородскія** (приг. Красный) *Михаило-Архангельская* — завѣдующій **Бѣляевскій Ѳеодоръ Михайловичъ** свящ.; учит. **Кудрявцева Наталія Александровна**. *Николаевская* — завѣдующій **Алмазовъ Іоаннъ Васильевичъ** свящ.; учит. **Дулинская Марія Константиновна**.

**Ладыгинская** (г. Опочка пог. Бальтино) завѣдующій **Овчинниковъ Іоаннъ Петровичъ** свящ.; учит. **Юпашевская Александра Петровна**.

**Леонковская** (ст. Святые-Горы, д. Леонково) завѣдующій **Кудрявцевъ Николай Александровичъ** свящ.; учит. **Максимовъ Ѳеодоръ Максимовичъ**.



Листвинская (д. Листвинка, Аф.-Слоб. вол.) завѣдующій Велейскій Александръ Васильевичъ свящ.; учит. Кудрявцева Анна Дмитріевна.

Мамоновская (ст. Новгородка, п. Сине-Никольск.) завѣдующій Скоропостижный Іоаннъ Александровичъ свящ.; учит. Баумертъ Юлія Густавовна.

Матюшкинская (ст. Исса, пог. Матюшкино) завѣдующій Гратинскій Гавріиль Васильевичъ свящ.; учит. Назарецкій Викторъ Васильевичъ.

Морозовская (г. Опочка) завѣдующій Бѣлинскій Іоаннъ Александровичъ свящ.; учит. Викулина Ольга Степановна.

Острійская (ст. Пустошка, Витеб. губ. пог. Остріе) завѣдующій Щукинъ Никандръ Іоанновичъ свящ.; учит. Бартенева Серафима Ивановна.

Печанская (ст. Новгородка, п. Печани) завѣдующій Красногородскій Николай Васильевичъ свящ.; учит. Горская Александра Васильевна.

Полянская (г. Опочка, пог. Поляни) завѣдующій Головинъ Александръ Алексѣевичъ свящ.; учит. Самуйлова Александра Михайловна.

Пурышевская (г. Опочка, д. Пурышево, Петров. вол.) завѣдующій Князевскій Михайль Васильевичъ свящ.; учит. Городовицкая Александра Ивановна.

Пятницкая (г. Опочка, д. Панютино, Жадрин. вол.) завѣдующій Покровскій Никандръ Іоанновичъ свящ.; учит. Петрова Ольга.

Рясинская (г. Опочка, п. Рясино) учит. Вышегородскій Николай Александровичъ.

Сватогорская (ст. Святые-Горы) завѣдующій игуменъ Кирилль наст. монастыря; законоучит. Бѣлогородскій Михайль Семеновичъ свящ.; учит. Шубинъ Василій Ивановичъ.

Скробовская (ст. Звоны, п. Веснебологъ) завѣдующій Вышегородскій Алексѣй Александровичъ свящ.; законоучит. Юпашевскій Владиміръ Михайловичъ діаконь; учит. Уберская Марія Николаевна.

Теребенская (г. Опочка, п. Теребени) завѣдующій Дубровскій Михайль Павловичъ свящ.; учит. Бардовская Татьяна Алексѣевна.

Тряпицынская (д. Тряпицыно, Аф.-Слоб. в., Опочец. уѣз.) завѣдующій Велейскій Александръ Васильевичъ свя.; учит. Оренбургская Марія.

Фронинская (г. Опочка, д. Языково) завѣдующій Бѣлинскій Іоаннъ Александровичъ свящ.; учит. Шелкова Марія Ивановна.

**Хвоинская** (ст. Пустошка, Витебской губ. п. Хвоино) завѣдующій **Модестовъ** Алексѣй Іоанновичъ свящ.; учит. **Меньшихова** Валентина.

**Черницкая** (г. Опочка, п. Черницкое) завѣдующій **Алфеевъ** Іаннъ Іоанновичъ свящ.; учит. **Смиречанская** Марія Ивановна.

**Шубкинская** (ст. Св.-Горы, д. Шубки) завѣдующій **Кудрявцевъ** Николай Александровичъ свящ.; учит. **Васильевъ** Теодоръ.

**Діонисовская** (ст. Святыя-Горы, дер. Діонисово) завѣдующій **Серебрянскій** Илья Ильичъ прот.; учит. **Терентьевъ** Григорій.

## Общественныя и благотворительныя учрежденія.

### Общество сельскаго хозяйства.

Предсѣдатель общества **Яновичъ** Владиміръ Александровичъ кол. секр. (С.-П.-Б. Офицерская, 14, кв. 1); товарищъ предсѣдателя **Тиме** Эдуардъ Эдуардовичъ (им. Захино, Опоч. у. Пск. губ.); члены правленія: **Фаминцынъ** Николай Николаевичъ (им. Облецево, Опоч. у.); **Фросимовъ** Борисъ Никандровичъ земскій начальн. кап. зап. (с. Маслово, Опоч. у.); секретарь общества **Сниткинъ** Павелъ Михайловичъ земск. начальн. (с. Ново-Покровское, Опоч. у.); непремѣнный членъ правленія **Плень** Николай Михайловичъ предсѣд. уѣзд. зем. упр. (г. Опочка, уѣздная упр.); казнач. общ. **Таневскій** Болеславъ Константиновичъ тит. сов. (гор. Опочка).

### Вольное пожарное общество.

Предсѣдатель совѣта **Кудрявцевъ** Иванъ Федоровичъ личный поч. гражд. (г. Опочка); начальникъ охотниковъ **Байковъ** Григорій Ивановичъ (г. Опочка); члены совѣта: **Байковъ** Григорій Ивановичъ (г. Опочка); **Ипполитовъ** Степанъ Лаврентьевичъ (онъ-же младшій брандмейстеръ) (г. Опочка); **Кудрявцевъ** Василій Федоровичъ (г. Опочка); **Ладыгинъ** Ниль Андреевичъ (г. Опочка); предсѣдатель земской управы; **Плотниковъ** Алексѣй Алексѣевичъ (онъ-же старшій брандмейстеръ) (г. Опочка); **Саковичъ** Павелъ

Антоновичъ (отъ-же казначей общества) (г. Опочка); Телепневъ Иванъ Адриановичъ (г. Опочка); Тихоміровъ Михайлъ Яковлевичъ (онъ-же секр. общ.) (г. Опочка); Бутиковъ Николай Александровичъ (г. Опочка); Янушевскій Александръ Станиславовичъ (г. Новоржевъ); начальн. отряда охранителей Палкинъ Андрей Николаевичъ (г. Опочка); цехмейст. Хвощинскій Владиміръ Васильевичъ (г. Опочка); помощник. цехмейст. Телепневъ Иванъ Яковлевичъ (г. Опочка); колонновожатый I-й колоны Янушкевичъ Владиславъ Альбиновичъ (г. Опочка); колонновожатый II-й колонны Лосевъ Иванъ Евстафьевичъ (г. Опочка); помощникъ колонновожатаго II-й колонны Васильевъ Максимъ Васильевичъ (г. Опочка); колонновожатый III-й колонны Шелковъ Павелъ Ивановичъ (г. Опочка); колонновожатый IV-й колонны Огнянниковъ Семень Ивановичъ (г. Опочка); помощникъ колонновожатаго 4-й колонны Блохинъ Петръ Агаповичъ (г. Опочка).

## Воинское Благотворительное Общество Бѣлаго Креста.

Уполномоченный Павловъ Иванъ Павловичъ личный поч. гр. (Великолукская, соб. д.); члены: Григорьевъ Александръ Александровичъ кол. рег.; Болталовъ Николай Ивановичъ куп.; Чистовскій Федоръ Николаевичъ куп.; Семеновъ Иванъ Яковлевичъ.

## Святогорское вольное пожарное общество.

Свѣдѣній не доставлено.

---

# Пригородъ Красный.

## Упрощенное общественное управленіе.

Городской стар. Холодняковъ Василій Васильевичъ; помощникъ город. стар. Тихоміровъ Михаилъ Ивановичъ; дѣлопроизводитель Стрѣлковъ Николай Васильевичъ.

## Сиротскій судъ.

Предсѣдат. сирот. суда Холодняковъ Василій Васильевичъ; члены суда: Мацкѣевъ Михаилъ Ивановичъ; Тихоміровъ Михаилъ Ивановичъ.

## Торговая депутація.

Торговые депутаты: Барышниковъ Федоръ Васильевичъ; Васильевъ Семень Васильевичъ; Холодняковъ Василій Ивановичъ.

---

# Новоржевскій уѣздъ.

М. В. Д.

## Уѣздный предводитель дворянства.

Львовъ Яковъ Алексѣевичъ кол. ас. (г. Новоржевъ).

## Канцелярія уѣзднаго предводителя дворянства.

И. д. письмоводителя Соловскій Алексѣй Николаевичъ над. сов.; канцелярскій чиновникъ Коротовъ Борисъ Владиміровичъ губ. секр.; канцелярскій служитель Маложевскій Адамъ Ивановичъ н. ч.

## Дворянская опека.

Предсѣдатель опеки Львовъ Яковъ Алексѣевичъ кол. ас.; засѣдатели: Любимовъ Андрей Петровичъ н. ч.; Корсакъ Александръ Ивановичъ н. ч.; письмоводитель опеки (и. д.) Соловскій Алексѣй Николаевичъ над. сов.; канцелярскій чиновникъ Рокицкій Станиславъ Степановичъ губ. секр.; канцеляр. служит. Рокицкій Александръ Степановичъ н. ч.

## Уѣздный Съездъ.

Предсѣдатель съезда Львовъ Яковъ Алексѣевичъ кол. ас.; члены: уѣздный членъ Великолуцкаго окружнаго суда по Новоржевскому уѣзду; почетные мировые судьи; городской судья; предсѣдатель уѣздной земской управы; земскіе начальники Новорж. уѣз.; уѣздный исправникъ; податной инспекторъ; секретарь съезда Бойчевъ Михаилъ Петровичъ кол. рег.

## Почетные мировые судьи.

Львовъ Левъ Леонидовичъ д. с. с. (Екатерининская, с. д.); Чихачевъ Николай Матвѣевичъ ген. адъют., адмиралъ (С. П. Б.); Дерюгинъ Николай Ивановичъ двор. (ст. Бѣжаницы, с. Хряпьево); Львовъ Алексѣй Павловичъ отст. шт.-

ротм. (с. Крулихино); Рокотовъ Николай Николаевичъ кол. сек. (Екатерининская, д. Росликовыхъ); Ковалевскій Владиславъ Викентьевичъ д. с. с. (С.-П.-Б.); Львовъ Павелъ Алексѣевичъ кол. секр. (ст. Крулихино); фонъ-Мейеръ Константинъ Ивановичъ двор. (с. Бардово); Львовъ Владиміръ Львовичъ двор. (с. Алтунъ); Львовъ Яковъ Алексѣевичъ кол. ас. (соб. домъ).

## Земскіе начальники и должностныя лица волостнаго общественнаго управленія.

Земскій Начальникъ 1-го уч. Бороздинъ Корнилій Матвѣевичъ отст. штабсъ-ротм. (г. Новоржевъ, с. Лодино). Волости: Оршанская (с. Орша): вол. старшина Егоровъ Прокопій Егоровичъ; вол. писарь Сухановъ Иванъ Федоровичъ; предсѣд. вол. суда Росликовъ Александръ Алексѣевичъ; Посадниковская (с. Посадниково): вол. старшина Можяевъ Антонъ Петровичъ; вол. писарь Федотовъ Василій Изотовичъ; предсѣд. вол. суда Михайловъ Сергѣй Михайловичъ; Жадрицкая (с. Жадрицы): вол. старшина Екимовъ Денисъ Екимовичъ; вол. писарь Грибовъ Михаилъ Ивановичъ; предсѣд. вол. суда Спириденковъ Алексѣй Федоровичъ.

Земскій Начальникъ 2 уч. Готлибовъ Павелъ Павловичъ кол. асс. (ст. Ашево); волости: Горская (ст. Ашево): вол. старшина Сергѣевъ Василій Сергѣевичъ; вол. писарь Борисовъ Димитрій Николаевичъ; Гривинская (ст. Ашево): вол. старшина Даниловъ Тимофей Даниловичъ; вол. писарь Борисовъ Иванъ Николаевичъ; Новинская (ст. Чихачево): вол. старшина Тимофеевъ Артемій Тимофеевичъ; вол. писарь Гречинъ Петръ Ивановичъ; Захонская (ст. Ашево): вол. старшина Даниловъ Василій Даниловичъ; вол. писарь Бадедорфъ Михаилъ Адольфовичъ.

Земскій Начальникъ 3-го уч. Левенталь Михаилъ Михайловичъ, поруч. зап. (с. Лобаново); волости: Туровская (ст. Бѣжаницы, с. Турово): вол. старшина Степановъ Михаилъ Андреевичъ; вол. писарь Дымовскій Михаилъ Ивановичъ; предсѣд. вол. суда Мироновъ Гавріиль Мироновичъ; Бѣжаницкая (ст. Бѣжаницы): вол. старшина Алексѣевъ Иванъ Алексѣевичъ; вол. писарь Абариновъ Аркадій Петровичъ; предсѣд. вол. суда Щербаковъ Петръ Осиповичъ; Дворецкая (ст. Бѣжаницы, с. Картачи): вол. старшина Морозовъ Александръ Петровичъ; вол. писарь Ивановъ Василій Василіе-

вичъ; предсѣд. вол. суда **Васильевъ** Петръ Васильевичъ; **Аполинская** (ст. Бѣжаницы, с. Кородѣево): вол. старшина **Алексѣевъ** Иванъ Алексѣевичъ; вол. писарь **Витоль** Иванъ Александровичъ; предсѣд. вол. суда **Семеновъ** Герасимъ Семеновичъ.

**Земскій Начальникъ** 4-го уч. **Любимовъ** Алексѣй Николаевичъ штабсъ-ротмистръ (с. Кошкино); волости: **Духновская** (сел. Духново) вол. старшина **Павловъ** Николай Павловичъ; вол. писарь **Бутырскій** Владиміръ Ивановичъ; предсѣд. вол. суда **Антиповъ** Александръ Антиповичъ; **Кудеверская** (сел. Кудеверь): вол. старшина **Яковлевъ** Федоръ Яковлевичъ; вол. писарь **Бутырскій** Иванъ Ивановичъ; предсѣд. вол. суда **Ивановъ** Анисимъ Ивановичъ; **Аксеновская** (сел. Аксеново): вол. старшина **Афонасьевъ** Гавріиль Алексѣевичъ; вол. писарь **Бажулинъ** Михаилъ Дмитріевичъ; предсѣд. вол. суда **Дубковскій** Тимофей Алексѣевичъ; **Барановская** (сел. Макарово): вол. старшина **Никифоровъ** Ефимъ Никифоровичъ; вол. писарь **Терентьевъ** Иванъ Ивановичъ; предсѣдатель вол. суда **Ефимовъ** Матвѣй Ефимовичъ.

## Частные повѣренные при сѣздѣ.

**Воронинъ** Владиміръ Александровичъ дворян. (Матвѣевская, соб. д.); **Невлениновъ** Михаилъ Ивановичъ тит. сов. (Бутырская, соб. д.).

## Уѣздная землеустроительная комиссія.

Непремѣнный членъ комиссіи **Филимоновъ** Петръ Владиміровичъ н. ч. (д. Мальгина на углу Бутырской и Мѣщанской ул.); секретарь **Высоцкій** Арсеній Петровичъ тит. сов. (д. Н. Ф. Токаревичъ по Опочецк. ул.).

## Уѣздное по воинской повинности присутствіе.

Предсѣдатель присутствія предводитель дворянства **Львовъ** Яковъ Алексѣевичъ кол. ас.; постоянные члены: уѣздный воинскій начальникъ **Шокотовъ** Андрей Николаевичъ подполк.; уѣздный исправникъ **Ладинскій** Петръ Семеновичъ над. сов.; членъ земской управы **Любимовъ**

Андрей Петровичъ; члены отъ земства: въ 1 приз. уч. **Бороздинъ** Корнилій Матвѣевичъ отст. штабсъ ротмистръ (с. Лодино); во 2 приз. уч. **Левенталь** Михайль Михайловичъ поруч. зап. (с. Лобаново); въ 3 приз. уч. **Любимовъ** Алексѣй Николаевичъ отст. ротм. (с. Кошкино); дѣлопроизводитель **Соловскій** Алексѣй Николаевичъ над. сов.

### **Почтово-телеграфная контора.**

Начальникъ конторы **Кузьминъ** Александръ Иосифовичъ губ. секр.; помощникъ нач. **Шкирмановскій** Николай Александровичъ кол. рег.: поч.-телегр. чинов. V разр.: **Смирновъ** Ефимъ Васильевичъ кол. ас.; **Ильина** Анна Ивановна; VI разр.: **Михайловъ** Леонидъ Петровичъ; **Васильевъ** Василій Васильевичъ; надсмотрщикъ низшаго оклада **Трохачевскій** Василій Ивановичъ.

### **Бѣжаницкая почтово-телеграфная контора.**

Начальникъ конторы **Муравьевъ** Евгеній Алексѣевичъ над. сов.; помощникъ егс **Кудрявцевъ** Николай Петровичъ губ. секр.; почтово-телеграфные чиновники: 5 разр. **Себеинъ** Аркадій Михайловичъ кол. рег.; 6 разр. **Новиковъ** Михайль Евгеніевичъ кол. рег.; **Ивановъ** Николай Николаевичъ н. ч.; надсмотрщики низшаго оклада: **Шильде** Николай Оттовичъ н. ч.; **Ерофѣевъ** Михайль Андреевичъ н. ч. (Бѣжаницы).

### **Ашевское почтово-телег. отдѣленіе.**

Начальникъ отдѣленія **Столяровъ** Александръ Николаевичъ губ. секр.; почт.-телегр. чин. VI разр. **Исаевъ** Михайль Васильевичъ кол. рег.

### **Уѣздное полицейское управленіе.**

Уѣздный исправникъ **Ладинскій** Петръ Семеновичъ над. сов.; помощникъ исправника **Смирновъ** Семенъ Ивановичъ над. сов.; секр. **Кудрявцевъ** Иванъ Петровичъ кол. рег.; столоначальники: 1 стола **Звѣревъ** Веніаминъ Семеновичъ



н. ч.; 2 стола **Степановъ** Иванъ Васильевичъ кол. рег.; регистраторъ **Смирновъ** Владиміръ Семеновичъ кол. регист.; пристава: 1 стана **Васильевъ** Илья Прокопьевичъ губ. секр. (с. Ашево); 2 стана **Дворецкій** Иванъ Федоровичъ кол. секр. (г. Новоржевъ); полиц. надз. г. Новоржева **Спранцманъ** Петръ Давидовичъ кол. рег.; полиц. надз. пос. Сущево **Юпашевскій** Поліевктъ Никаноровичъ н. ч. (с. Бѣжаницы).

## Уѣздное земское собраніе.

Предсѣдатель собранія—предводитель дворян. **Львовъ** Яковъ Алексѣевичъ кол. ас. (г. Новоржевъ); город. голова **Кудровъ** Алексѣй Петровичъ куп. (гор. Новоржевъ); представитель отъ главнаго управл. землеустр. и земледѣлія лѣсничій Опочецкаго лѣснич. **Исполатовъ** Е. И. (гор. Опочка); депутатъ отъ духовн. вѣдомства **Холмскій** Петръ священ. (гор. Новоржевъ); гласные: **Бороздинъ** Корнылій Матвѣевичъ (с. Лодино); **Дерюгинъ** Николай Ивановичъ (ст. Бѣжаницы, с. Хряпьево); **Ковалевскій** Владиславъ Викентьевичъ (СПБ. земскій отдѣлъ минист. внутрен. дѣлъ Фонтанка 185); **Левенталь** Михаилъ Михайловичъ (гор. Новоржевъ, с. Лобаново); **Лозинскій** Григорій Степановичъ (г. Новоржевъ, с. Пастухово, Туров. вол.); **Лозинскій** Иванъ Степановичъ (гор. Новоржевъ, с. Мокушево); **Львовъ** Левъ Леонидовичъ (СПБ. Спасская 25, кв. 2); **Львовъ** Павелъ Алексѣевичъ (СПБ. Ивановская, д. 4, кв. 10); **Любимовъ** Алексѣй Николаевичъ (г. Новоржевъ, с. Кошкино); члены земской управы: **Любимовъ** Андрей Петровичъ (г. Новоржевъ); **Фонъ-Мейеръ** Константинъ Ивановичъ (г. Новоржевъ, с- Бордово); **Павловичъ** Борисъ Александровичъ (СПБ. Лахтинская, д. 9 кв. 19); предсѣдатель земской управы **Роко-товъ** Николай Николаевичъ (гор. Новоржевъ); **Философовъ** Владиміръ Владиміровичъ (СПБ. Спасская 21); **Философовъ** Дмитрій Дмитриевичъ (ст. Бѣжаницы, с. Усадищи); **Якубовичъ** Константинъ Антоновичъ (СПБ., Петербур. сторона, Пудожская, д. № 5, кв. № 6); **Кудровъ** Александръ Петровичъ (с. Бѣжаницы); **Росликовъ** Александръ Алексѣевичъ (г. Новоржевъ); **Алексѣевъ** Иванъ (г. Новоржевъ, д. Иваново, Бѣжаницкой вол.); **Антиповъ** Александръ (гор. Новоржевъ, д. Вороново, Духновской вол.); **Афонасьевъ** Гавріиль Алексѣевичъ (г. Новоржевъ, д. Губино, Аксеновской вол.); **Гаврюшенковъ** Иванъ Семеновичъ (ст. Бѣжаницы, д. Турово, Туров. вол.); **Даниловъ** Тимофей (ст. Ашево, д. Коростовецъ, Гривинской вол.); **Морозовъ** Александръ Петровичъ (ст. Бѣжаницы, с. Дворцы, Дворицкой вол.).

## Уѣздная земская Управа.

Предсѣдатель уѣздной земской управы **Рокотовъ** Николай Николаевичъ двор. инж. путей сообщенія; члены управы: **Любимовъ** Андрей Петровичъ двор.; **Корроль** Андрей Александровичъ губ. секр.; секретарь управы **Невлениновъ** Михаилъ Ивановичъ тит. сов.; бухгалтеръ **Цыганковъ** Викторъ Федотовичъ мѣщ.

## Уѣздная земская больница.

Врачъ **Павловскій** Владиміръ Валеріановичъ; смотритель **Даниловичъ** Ефимъ Ефимовичъ; пом. смотрителя **Киселевъ** Василій Петровичъ; фельдшер.-акушерка **Лебецкая** Ядвига Викентьевна; фельдшеръ **Сози** Иванъ Ивановичъ; сестры милосердія: **Синельникова** Александра Михайловна; **Гоголева** Степанида Ларіоновна; запасн. фельдшеръ **Юзефи** Отто Ивановичъ; акуш. **Гричманова** Екатерина Васильевна.

## Земскій медицинскій персоналъ.

1-й участокъ: врачъ **Ростовцевъ** Николай Ивановичъ; фельдшеръ **Грановъ** Тимофей Дмитриевичъ; фельдшерица-акушерка **Рахманъ-Шкорникъ** Сара Герцева; акушерка **Поножина** Надежда Александровна; 2-й участ. (с. Ашево) врачъ **Орловъ** Георгій Ивановичъ; лекарская помощница **Турбина** Анна Михайловна; фельдшеръ **Иковъ** Иванъ Николаевичъ; 3-й участ. (Кудеверь) врачъ **Хитровъ** Аркадій Александровичъ; фельдшер.-акушерка **Бурновская** Лидія Васильевна; фельдшеръ **Кудрявцевъ** Иванъ Ивановичъ; 4-й уч. (с. Бѣжаницы) врачи: **Вирро** Александръ Густавовичъ; **Шишкина-Вирро** Елизавета Александровна; фельдш. **Богдановъ** Александръ Максимовичъ; фельдш.-акушерка **Казанская** Александра Андреевна; фельдш. **Филатовъ** Григорій Васильевичъ; фельдшер.-акушерка **Либерманъ** Гинда Абрамовна; сестра милосердія **Любимова** Марія Петровна; 5-й участ. (Духново); фельдш. **Бурцевъ** Дмитрій Николаевичъ; акушерка **Крупенникова** Александра Алексѣевна; 6-й участокъ (Дворцы); фельдш. **Ловневъ** Тимофей Абрамовичъ; акушерка **Ловнева** Вѣра Матвѣевна; 7-й участ. (Марыни) фельдшерица-акушерка **Судеревская** Анна Ивановна; 8-й участ.

(Крутцы); 9-й участ. (Аксеново) фельдш.-акушерка Колесникова Анна Николаевна; 10-й участ. (Турово) фельдш.-акушерка Ревичъ Елена Моисеевна.

## Земскій ветеринарный персоналъ.

Ветеринарный врачъ Порошинъ Дмитрій Сергѣевичъ; ветеринар. фельдш.: Вавиловъ Захарій Семеновичъ; Воронинъ; Пахомовичъ Андрей Станиславовичъ (ст. Бѣжаницы); Никольскій Михаилъ Михайловичъ (сел. Ашево); Глинченковъ Федоръ Іосифовичъ (с. Кудеверь).

## Новоржевская вольно-земская аптека.

Управляющій аптекою—провизоръ Гольдбергъ Іосель Лейбовичъ; пом. провизора Масиліонисъ Михаилъ Осиповичъ; аптекар. помощники: Дубянскій Михаилъ Веніаміновичъ; Гершковичъ Эльямъ Ошеровичъ; Вазинъ Софія Михайловна.

## Земскія школы.

См. училища, находящіяся въ вѣдѣніи Дирекціи народныхъ училищъ.

## Городская Дума.

Предсѣдатель городской голова Кудровъ Алексѣй Петровичъ куп.; представитель отъ земства Рокотовъ Николай Николаевичъ дворян.; депутатъ отъ духовн. вѣд. Колиберскій Павелъ Александровичъ свящ.; гласные: Соловскій Алексѣй Николаевичъ над. сов.; Моньяновъ Василій Ивановичъ пот. поч. гр.; Столбошинскій Николай Семеновичъ куп. сынъ; Ирецкій Александръ Федоровичъ куп.; Песьяцкій Николай Васильевичъ куп.; Старосельскій Иванъ Ивановичъ кр.; Старосельскій Иванъ Степановичъ кр.; Юпатовъ Михаилъ Никифоровичъ мѣщ.; Цыганковъ Викторъ Федотовичъ мѣщ.; Заходскій Иванъ Ивановичъ кр.; Тимофеевъ Александръ Борисовичъ мѣщ.; Трохачевскій Иванъ Яковлевичъ лич. поч.

гражд.; **Домановскій** Иванъ Макаровичъ кр.; **Ивановъ** Николай Мануиловичъ дворян.; **Нефедовъ** Александръ Нефедовичъ мѣщ.; **Платишенскій** Егоръ Михайловичъ куп.; **Мартыновъ** Василій Степановичъ кр.; **Столбошинскій** Антонинъ Семеновичъ куп. сынъ; **Алехновичъ** Федоръ Лукичъ кол. рег.; **Кожевниковъ** Александръ Александровичъ кр.

## Городское общественное управленіе.

Городской голова **Кудровъ** Алексѣй Петровичъ куп.; помощн. гор. головы **Алехновичъ** Федоръ Лукичъ кол. рег.; секретарь **Тихоморскій** Степанъ Степановичъ лич. поч. гр.

## Сиротскій Судъ.

Предсѣдатель городской голова **Кудровъ** Алексѣй Петровичъ куп.; члены: **Трохачевскій** Иванъ Яковлевичъ лич. поч. гражд.; **Тихоморскій** Степанъ Степановичъ лич. поч. гражд.

## Торговая депутація.

Торговые депутаты: **Старосельскій** Иванъ Ивановичъ кр.; **Домановскій** Иванъ Макаровичъ кр.

---

М. Ф.

## Податная инспекція.

Податной инспекторъ **Канъ** Александръ Максимовичъ над. сов.

## Уѣздный распорядительный комитетъ.

Предсѣдатель комитета уѣздный исправникъ **Ладинскій** Петръ Семеновичъ надв. сов.; члены: уѣздн. воинскій нач. **Шокотовъ** Андрей Николаевичъ подполк.; городской

голова **Кудровъ** Алексѣй Петровичъ куп.; членъ уѣздной земской управы **Любимовъ** Андрей Петровичъ двор.; завѣдывающій дѣлопроизводствомъ **Кудрявцевъ** Иванъ Петровичъ кол. рег.

## Раскладочное по промысловому налогу присутствіе.

Предсѣдатель присутствія—податной инспекторъ **Канъ** Александръ Максимовичъ надв. сов.; члены присутствія: **Песьяцкій** Николай Васильевичъ; **Заходскій** Иванъ Ивановичъ; **Кудровъ** Александръ Петровичъ; **Старосельскій** Степанъ Степановичъ; **Росликовъ** Александръ Алексѣевичъ; **Гротто-Слепиковскій** Станиславъ Владиславовичъ над. сов.; **Афонасьевъ** Гавріиль Алексѣевичъ.

## Городское по квартирному налогу присутствіе.

Предсѣдатель присутствія—податной инспекторъ **Канъ** Александръ Максимовичъ надв. сов.; члены присутствія: **Соловской** Алексѣй Николаевичъ надв. совѣт.; **Трохачевскій** Иванъ Яковлевичъ; **Столбошинскій** Антонинъ Семеновичъ; **Старосельскій** Степанъ Степановичъ; **Росликовъ** Александръ Алексѣевичъ; **Фякинскій** Семень Васильевичъ.

## Уѣздное казначейство.

Казначей **Ольшевскій** Владимиръ Иродіоновичъ кол. сов. (Екатерининская, д. М. В. Д.); старшій бухгалтеръ **Самоукинъ** Иванъ Ивановичъ кол. рег. (уг. Георгіевской и Бутырской, д. Львова); кассиръ 1 разр. **Андрушкевичъ** Петръ Степановичъ губ. секр. (Конная площадь, д. Строковской); бухгалтера: 1 разр. **Бернацкій** Сергѣй Ивановичъ (Зеленая, д. Домановскихъ); 2 разр.: **Бастаковъ** Василій Васильевичъ (Бутырская, д. Марковской); **Захаровъ** Иванъ Петровичъ (Георгіевская, близъ кладбищ. церкви, соб. д.).

## Чины акцизнаго надзора.

Старшій помощникъ надзирателя 5 уч. 2-го округа Псковск. акц. управл. **Гротто-Слепиковскій** Станиславъ Владиславовичъ над. сов. (г. Новоржевъ); старш. помощ. надзир.

6 уч. 2 округа Псковск. акциз. управ. **Цѣлевичъ** Станиславъ Ивановичъ кол. ас. (г. Новоржевъ); младшій помощ. надз. 4 уч. 2-го округа Псковск. акциз. управ. **Боуфаль** Брониславъ Николаевичъ кол. ас. (с. Алтунь); старшіе штатные контролеры Псковск. акц. управл.: **Дехановъ** Михайль Федоровичъ кол. рег. (г. Новоржевъ); **Болдыревъ** Григорій Ивановичъ губ. секр. (с. Кудеверь); **Чернышевъ** Федоръ Яковлевичъ н. ч. (с. Алтунь); младшій нештатный контролеръ Псков. акциз. управ. **Соколовъ** Александръ Константиновичъ н. ч. (гор. Новоржевъ).

## УЪЗДНЫЙ КОМИТЕТЪ ПОПЕЧИТЕЛЬСТВА О НАРОДНОЙ ТРЕЗВОСТИ.

Предсѣдатель предводитель дворянства **Львовъ** Яковъ Алексѣевичъ кол. ас. (г. Новоржевъ); учит. инспекторъ городск. учил. **Давъ** Андрей Кирилловичъ (г. Новоржевъ); уѣздный членъ окруж. суда **Михайловскій** Павелъ Павловичъ кол. сов. (г. Новоржевъ); участковый товарищъ прокурора (г. Великіе-Луки); уѣздный исправникъ **Ладинскій** Петръ Семеновичъ над. сов. (г. Новоржевъ); представитель акц. вѣд. старш. помощ. надз. **Гротто** Слепиковскій Станиславъ Владиславовичъ над. сов.; уѣздн. воинск. нач. **Шокотовъ** Андрей Михайловичъ подполк.; земскіе начал. Новоржевск. уѣзда; податной инспекторъ **Канъ** Александръ Максимовичъ кол. ас.; городской судья **Барышевъ** Иванъ Георгіевичъ; предсѣдатель уѣздной земской управы **Рокотовъ** Николай Николаевичъ кол. секр.; члены отъ земства: членъ уѣздной земской управы **Любимовъ** Андрей Петровичъ дворян.; секретарь уѣзд. земск. управы **Невлинновъ** Михайль Ивановичъ губ. секр.; городской голова **Кудровъ** Алексѣй Петровичъ н. ч.; дѣлопроизводитель комитета **Голубевъ** Иванъ Степановичъ канц. служ.

## КРЕДИТНЫЯ УЧРЕЖДЕНІЯ.

### Новоржевское ссудо-сберегат. товарищество.

(при земской управѣ).

Предсѣдатель совѣта **Рокотовъ** Николай Николаевичъ; члены: **Соловскій** Алексѣй Николаевичъ; **Любимовъ** Андрей Петровичъ; **Канъ** Александръ Максимовичъ; **Корроль** Андрей

Александровичъ; **Дедюхинъ** Дмитрій Яковлевичъ; **Крупъ** Вольфъ Львовичъ; предсѣдатель правл. **Невлениновъ** Михаилъ Ивановичъ; члены: **Моньяковъ** Василій Ивановичъ; **Тиханова** Анна Ивановна.

## **Ашевское ссудо-сберегательное товарищество.**

(ст. Ашево).

Предсѣдатель **Судеревскій** Николай Васильевичъ; казначей **Никитинъ** Петръ Никитъевичъ; секретарь **Подосеновскій** Павелъ Илларионовичъ; бухгалтеръ **Судеревскій-Безбородко** Гурій Николаевичъ; ревизионная комиссія: почетный предсѣдатель **Дерюгинъ** Николай Ивановичъ; замѣститель предсѣдателя **Тихановъ** Михаилъ Яковлевичъ; члены: **Флотцкій** Михаилъ Васильевичъ; **Каменскій** Иванъ Антоновичъ; **Каменскій** Кузьма Семеновичъ.

## **Новинское кредитное товарищество.**

(ст. Ашево).

Предсѣдатель правленія **Грабовскій** Василій Васильевичъ н. ч.; члены: **Тимофѣевъ** Сергѣй Тимофѣевичъ; **Алексѣевъ** Иванъ Алексѣевичъ; предсѣдатель совѣта **Виноградовъ** Федоръ Матвѣевичъ свящ.; члены: **Яковлевъ** Дмитрій Яковлевичъ н. ч.; **Яковлевъ** Иванъ Яковлевичъ.

## **Гривинское кредитное товарищество.**

(Гривинское вол. правленіе).

Предсѣдатель совѣта **Федоровъ** Василій Федоровичъ; члены: **Офросимова** Марія Васильевна; **Ивановъ** Николай Ивановичъ; **Коротылевскій** Илья Дмитриевичъ; предсѣдатель правленія **Левенталь** Михаилъ Михайловичъ; члены: **Тарасовъ** Федоръ Тарасовичъ; **Меньшиховъ** Василій Викторовичъ; **Амосовъ** Тимофѣй Амосовичъ; **Федоровъ** Иванъ Федоровичъ.

## **Дворицкое кредитное товарищество.**

(ст. Бѣжаницы).

Предсѣдатель правленія **Морозовъ** Александръ Петровичъ; члены: **Полянский** Петръ Петровичъ; **Ивановъ** Василій Васильевичъ; кандидаты: **Моисеенковъ** Иванъ Петровичъ; **Козьяковъ** Василій Сергѣевичъ; предсѣдатель совѣта **Дартау** Александръ Александровичъ; члены: **Ратьковский** Василій Алексѣевичъ; **Захаренковъ** Василій Дмитриевичъ; кандидатъ **Васильевъ** Петръ Васильевичъ.

## **Бѣжаницкое кредитное товарищество.**

(ст. Бѣжаницы).

Предсѣдатель правленія **Алексѣевъ** Иванъ Алексѣевичъ; члены: **Щербаковъ** Петръ Осиповичъ; **Ивановъ** Тимофѣй Ивановичъ; кандидаты: **Харлампіевъ** Фома Харлампіевичъ; **Егоровъ** Кузьма Егоровичъ; предсѣдатель совѣта **Муравьевъ** Евгеній Алексѣевичъ; члены: **Никитинъ** Иванъ Никитичъ; **Дзенсъ** Иванъ Семеновичъ; кандидаты: **Егоровъ** Ефимъ Егоровичъ; **Ивановъ** Егоръ Ивановичъ.

## **Туровское кредитное товарищество.**

(ст. Бѣжаницы).

Предсѣдатель правленія **Лозинскій** Григорій Степановичъ; члены: **Дымовскій** Михаилъ Ивановичъ; **Ратьковский** Михаилъ Николаевичъ; **Петровъ** Федоръ Петровичъ; кандидаты: **Мироновъ** Гавріиль Мироновичъ; **Ефимовъ** Леонъ Ефимовичъ; предсѣдатель совѣта **Дерюгинъ** Николай Ивановичъ двор.; члены: **Покровскій** Павелъ Ивановичъ свящ.; **Дмитріевъ** Григорій Дмитриевичъ; кандидатъ **Федотовъ** Иванъ Федотовичъ.

## **Духновское кредитное товарищество.**

(с. Духново).

Предсѣдатель правленія **Гусаковъ** Яковъ Антоновичъ н. ч.; члены: **Корныльевъ** Ефимъ Корныльевичъ; **Бутырскій** Владиміръ Ивановичъ; предсѣдатель совѣта **Свѣтловъ**.



Александръ Петровичъ свящ.: члены: Эвертъ Наталья Евгениевна; Твердовъ Иванъ Михѣевичъ; счетоводъ Бутыркій Владиміръ Ивановичъ.

М. Ю.

## Чины судебного вѣдомства.

Уѣздный членъ Велик. окруж. суда по Новорж. уѣз. Михайловскій Павелъ Павловичъ кол. ас. (г. Новорж.).

Судебные слѣдователи: 1 уч. Новорж. уѣзда Лоренцевичъ Василій Федоровичъ кол. ас. (г. Новоржевъ).

2 уч. Новоржевскаго уѣзда Малиновскій Владиміръ Ивановичъ тит. сов. (ст. Бѣжаницы).

Городской судья Барышевъ Иванъ Георгіевичъ кол. секр. (г. Новоржевъ).

Судебный приставъ Велик. окружн. суда по Новоржевскому уѣзду Филимоновъ Леонидъ Ивановичъ н. ч. (г. Новоржевъ).

## Нотариусы.

Свѣдѣній не доставлено.

## Уѣздное отдѣленіе попечительнаго комитета о тюрьмахъ.

Предсѣдатель отдѣленія—предводитель дворянства Львовъ Яковъ Алексѣевичъ кол. ас.; директора обязатель.: уѣздный членъ окружнаго суда Михайловскій Павелъ Павловичъ кол. сов.; городской судья Барышевъ Иванъ Георгіевичъ кол. секр.; городской голова Кудровъ Алексѣй Петровичъ н. ч.; уѣздный врачъ Канъ Максимъ Семеновичъ кол. сов.; уѣздный исправникъ Ладинскій Петръ Семеновичъ над. сов.; предсѣдатель Новоржевской уѣздной земской управы Рокотовъ Николай Николаевичъ кол. секр.; Троицкій Іоаннъ Іоанновичъ свящ. благоч. 1-го округа; директора необязат.: нач. продов. отдѣла при М. В. Д. Ковалевскій Владиславъ Викентьевичъ д. с. с.; секретарь съѣзда Бойчевъ Михаилъ Петровичъ кол. рег.; дѣлопроиз.

уѣзднаго по воинской повин. присутствія Соловской Алексѣй Николаевичъ над. сов.; секр. уѣздной зем. управы Невлениновъ Михаилъ Ивановичъ тит. сов.; членъ земской управы Любимовъ Андрей Петровичъ пот. дворян. начальникъ Петергофской почт. конт. Митавскій Александръ Евлампіевичъ над. сов.; Калашниковъ Михаилъ Андреевичъ лич. поч. гражд.; Песьяцкій Николай Васильевичъ куп.; податной инспекторъ Канъ Александръ Максимовичъ над. сов.; старшій штатный контролеръ Фаминцынъ Алексѣй Николаевичъ губ. секр.; Кудровъ Александръ Петровичъ куп.; Колиберскій о. Павелъ свящ.; нотаріусъ Маложевскій Адамъ Ивановичъ н. ч.

## Тюрьма.

И. д. начальника тюрьмы Бълоусовъ Михаилъ Яковлевичъ н. ч. (кв. при тюрьмѣ).

---

М. В.

## Управление уѣзднаго воинскаго начальника.

Воинскій начальникъ Шокотовъ Андрей Николаевичъ подполк.; и. д. дѣлопроизводителя Баркановъ Василій Алексѣевичъ губ. секр.

---

М. Н. П.

## Раіонный инспекторъ народныхъ училищъ.

Инспекторъ 2 раіона Захаровъ Петръ Никаноровичъ кол. сов. (г. Великія-Луки).

## Уѣздный училищный совѣтъ.

Предсѣдатель—уѣздный предвод. дворянства Львовъ Яковъ Алексѣевичъ кол. асс.; инспекторъ народн. училищъ 2 раіона Захаровъ Петръ Никаноровичъ кол. совѣт.; инспект. Новоржевскаго высшаго начальн. училища Давъ

Андрей Кирилловичъ тит. сов.; предсѣд. земской управы **Рокотовъ** Николай Николаевичъ кол. сов.; членъ земской управы **Любимовъ** Андрей Петровичъ; уѣздн. исправникъ **Ладинскій** Петръ Семеновичъ; город. голова **Кудровъ** Алексѣй Петровичъ; депутатъ отъ духовенства **Холмскій** Петръ Гавріиловичъ свящ.

Начальныя училища, состоящія въ вѣдѣніи Дирекціи  
народныхъ училищъ.

Въ гор. Новоржевѣ.

### Высшее начальное училище.

Почетный смотритель **Львовъ** Владимиръ Львовичъ; завѣдующій **Давъ** Андрей Кирилловичъ тит. сов.; законоучитель **Колиберскій** Павелъ Александровичъ свящ.; учителя: **Спасскій** Арсеній Петровичъ над. сов.; **Скоропостиж-ный** Владимиръ Ивановичъ; **Алексѣевъ** Василій Алексѣевичъ; пѣнія **Сапцовъ** Василій Ивановичъ; гимнастики **Дехановъ** Михаилъ Федоровичъ губ. сек.; учит. франц. и нѣмецкаго языка **Грудинкина** Александра Александровна.

### Женская 4 кл. прогимназія

Предсѣдатель педагогическаго совѣта **Давъ** Андрей Кирилловичъ; начальн. прогимназіи **Паршина** Анна Яковлевна; законоуч. **Колиберскій** Павелъ Александровичъ свящ.; учителя.: русск. яз. и чистописанія **Столбошинская** Марія Семеновна; русскаго яз. **Павловичъ** Зинаида Александровна; ариѳметики и секретарь педагогическаго совѣта **Гусева** Лидія Михайловна; исторіи, географіи и завѣдывающая библіотекой **Сондоевская** Нина Гилляріевна; учитель естествовѣдѣнія **Алексѣевъ** Василій Алексѣевичъ; учит. нѣмецкаго яз. **фонъ-Горстъ** Леопольда Юліановна; учит. рукодѣлія **Нупорова** Софія Владимировна; учит. пѣнія **Сапцовъ** Василій Ивановичъ.

## **1-е мужское министерское училище.**

Попечитель **Мальгинъ** Михаилъ Антоновичъ; законоуч. **Холмскій** Петръ Гавріиловичъ; учит. завѣд. учил. **Мининъ** Петръ Меѳодіевичъ.

## **2-е приходское мужское училище.**

Попечитель **Кудровъ** Александръ Петровичъ священ. законоуч. **Троицкій** Іоаннъ Іоанновичъ; завѣд. учил. **Хабаровъ** Иванъ Дмитриевичъ.

## **Приходское женское министерское училище.**

Попечительница (вакансія); законоуч. **Холмскій** Петръ Гавріиловичъ свящ.; учит. **Хабарова** Елена Ѳедоровна.

## **Женское приходское городское училище.**

Попечительница **Кудрова** Елена Ивановна; законоуч. **Троицкій** Іоаннъ Іоанновичъ свящ.; завѣд. учил. **Грудинкина** Александра Александровна; учит.: **Росликова** Александра Петровна; **Иванова** Ольга Власьевна.

Въ Новоржевскомъ уѣздѣ.

## **Аксеновское 2 классное училище.**

Попечитель (вакансія); законоуч. **Королинскій** Андріанъ Петровичъ свящ.; завѣд. училищ. **Ильинъ** Яковъ Ильичъ; учит. **Головинъ** Никаноръ Константиновичъ.

## **Апросьевское 1 классное училище.**

Попечитель (вакансія); законоуч. **Преображенскій** Гавріиль Стефановичъ свящ.; завѣд. учил. **Сумкинъ** Петръ Стефановичъ.

## Гривинское I классное училище.

Попечитель Левенталь Михаилъ Михайловичъ; законоучитель Дубровскийъ Петръ Евѣиміевичъ священ.; завѣд. училищемъ Михеевъ Павелъ Сергѣевичъ.

## Кудеверское I классное училище.

Попечитель (вакансія); законоуч. Чернозерскій Іоаннъ Григоріевичъ священ.; завѣд. училищ. Богдановъ Федоръ Матвѣевичъ.

## Земскія школы.

Аполинская (ст. Бѣжаницы) учит.: Костина Таисія Ивановна; Васильева Дарья Семеновна.

Ашевская (ст. Ашево) учит.: Щукинъ Николай Васильевичъ; Илларионовъ Василій Петровичъ; Щукина Марія Ивановна.

Барановская (с. Бараново) учит.: Константиновъ Василій Константиновичъ; Соловьева Анна Ефимовна.

Бардовская (с. Бардово) учит.: Полякова Елена Яковлевна; Быстрова Марія Петровна.

Бѣжаницкая (ст. Бѣжаницы) учит.: Никитинъ Иванъ Никитичъ; Никитина Надежда Николаевна; Шпаковская Елена Каэтановна.

Варитинская (ст. Ашево, с. Варитино) учит. Федоровъ Алексѣй Федоровичъ.

Глазовская (с. Духново) учит. Никифоровъ Гавріилъ Никифоровичъ.

Дворицкая (ст. Бѣжаницы, с. Дворцы) учит.: Ивановъ Тиханъ Ивановичъ; Гаврилова Наталія Семеновна.

Дубровская (с. Дубровы) учит.: Ваталевъ Николай Васильевичъ; Ваталева Нина Антоновна; Бойчева Людмила Михайловна.

Духновская (с. Духново) учит.: Прокофьевъ Николай Прокофьевичъ; Прокофьева Анастасія Алексѣевна.

Заборская (с. Заборье) учит.: Михайловъ Алексѣй Михайловичъ; Васильевъ Александръ Васильевичъ; Михайлова Апполинарія Владиміровна.

Козловская (ст. Бѣжаницы, с. Козлово, Туровской вол.) учит. Николаевъ Василій Николаевичъ.

Лодинская (с. Лодино) учит.: Яковлева Марія Яковлевна;  
Яковлева Пелагея Яковлевна.

Михалкинская (ст. Ашево, с. Михалкино, Гривинской в.)  
учит.: Кузьминъ Алексѣй Тимофѣевичъ; Кузьмина Марія  
Николаевна.

Оршанская (с. Оршо) учит.: Кудрова Марія Алексѣевна;  
Ваталева Екатерина Федоровна.

Подвишенская (ст. Бѣжаницы, с. Подвишенье, Двориц-  
кой вол.) учит. Богданова Евдокія Ивановна.

Посадниковская (с. Посадниково) учит.: Тиханова Алев-  
тина Ниловна; Иванова Елена Власьевна.

Пушкинская (ст. Ашево, с. Плессы, Захонской в.) учит.:  
Васильевъ Леонидъ Васильевичъ; Михайлова Клавдія Ни-  
колаевна.

Енковская (с. Еньково) учительн. Иванова Александра  
Власьевна.

Туровская (ст. Бѣжаницы, с. Турово) учит.: Рождествен-  
ская Марія Петровна; Стульгинская Марія Станиславовна.

Чихачевская (ст. Ашево, с. Марыни, Новинской в.) учит.:  
Васильева Елена Васильевна; Петрова Зинаида Петровна.

Юшковская (ст. Ашево, Юшковы села) учит. Михайловъ  
Василій.

Алтунская (с. Алтунъ) учит. Купорова Марія Владими-  
ровна.

Дороховская (с. Дорохово) учит. Фомина Александра  
Васильевна.

Дощановская (ст. Бѣжаницы, с. Дощаново, Бѣжан. в.)  
учит. Буевичъ Александра Николаевна.

Кузнецовская (ст. Ашево, с. Кузнецово, Горской в.) учит.  
Анашкинская Вѣра Михайловна.

Кіенская (с. Кіено, Жадрицкой вол.) учит. Филиппова  
Марія Михайловна.

Красногоркинская (ст. Бѣжаницы, с. Красная Горка, Апо-  
линской в.) учит. Соловьева Ольга Антоновна.

Слободская (с. Слобода, Оршанской в.) учит.: Пантелеевъ  
Иванъ Пантелеевичъ; Пантелеева Агафья Ивановна.

Соколовская (ст. Чихачево, с. Соколово, Новинской в.)  
учит. Мартынова Параскева Васильевна.

Успенская (ст. Бѣжаницы, с. Успенское) учит. Силинъ  
Матвѣй Григорьевъ.

Чернояровская (г. Новоржевъ) учит. Алексѣевъ Георгій  
Алексѣевичъ.

Агарелецкая (ст. Бѣжаницы, с. Агарелець, Бѣжан. в.)  
учит. Семенова Анастасія Семеновна.

Андроновская (ст. Бѣжаницы, с. Андроново, Бѣжан. в.) учит. Дейблеръ Анна Антоновна.

Гранская (ст. Ашево); с. Грани, Горской в.) учит. Барковская Анна Васильевна.

Демидовская (Демидово, Аксеновской вол.) учит. Суде-ревскій Иванъ Васильевичъ.

Дублинниковская (с. Дублинниково, Посадниковской в.) учит. Николаева Людмила Петровна.

Зальсская (с. Зальсье, Духновской в.) учит. Федорова Ольга Федоровна.

Костьковская (ст. Ашево, с. Костьково, Захонской вол.) учит. Марсова Марія Владиміровна.

Мишаковская (с. Мишаково, Жадрицкой вол.) учитель. Гавриловъ Петръ Гавриловичъ.

Чунеевская (ст. Бѣжаницы, Чунеево, Бѣжан. в.) учит. Алексѣевъ Иванъ Алексѣевичъ.

Шершневская (ст. Ашево, с. Шершнево, Гривинской в.) учит. Черногрязская Елена Васильевна.

Баслаковская (с. Баслаки, Кудеверской вол.) учитель. Кондратова Анна Ивановна.

Васьковская (Васьково-Иглино, Оршанской вол.) учит. Антоновъ Макаръ Антоновичъ.

Гретьковская (ст. Бѣжаницы, с. Гретьково, Бѣжан. в.) учит. Исидорова Марія Исидоровна.

Жарская (с. Жаръ, Гривинской вол.) учит. Долматова Александра Ивановна.

Камешенская (ст. Чихачево, с. Камешки, Новинской в.) учит. Грабовскій Василій Васильевичъ.

Кіевская (с. Кіево, Аксеновской вол.) учит. Рубисъ Михаилъ Андреевичъ.

Бородинская (с. Бородино, Барановской в.) учит. Нефедова Татьяна Александровна.

Лиховская (с. Лихово, Духновской вол.) учит. Палагина. Антонина Викторовна.

Полозовская (с. Полозово, Жадрицкой вол.) учит. Голубева Анастасія Ивановна.

Полянковская (ст. Бѣжаницы, с. Полянки, Дворицкой в.) учит. Ольхина Надежда Николаевна.

Садковская (с. Садки, Аксеновской вол.) учит. Морозова Надежда Александровна.

Селивановская (ст. Бѣжаницы, с. Селиваново, Аполин-ской вол.) учит. Григорьевъ Андрей Григорьевичъ.

Финьковская (ст. Бѣжаницы, с. Финьково) учит. Кузьмина Параскева Александровна.

Грибовская (с. Грибово) учит. Хвоинская Евгенія Ивановна.

Шабановская (ст. Чихачево, с. Шабаново, Новинской в.)  
учит. Тихановъ Филиппъ Тихановичъ.

Тюшевская (дер. Тюшево, чр. Аксеновское вол. правл.)  
учит. Гагеманъ Александра Фердинандовна.

Мулицкая (дер. Мулицы, чр. Аксеновское вол. правл.)  
учит. Петрова Евдокія Петровна.

Луговская (с. Михайловъ-погостъ, с. Лугъ) учит. Про-  
кофьева Ольга Федоровна.

Сущевская (с. Бѣжаницы, с. Сущево) учит. Ершовъ Федоръ.

Язвинская (ст. Бѣжаницы, с. Язвы, Бѣжаницкой в.)  
учит. Лунева Анна Августовна.

Мирославская (ст. Ашево, с. Мирославъ, Гривинской в.)  
учит. Миничева Елена Ефимовна.

Селецкая (ст. Ашево, с. Селецкое, Гривинской в.) учит.  
Михайлова Елена Михайловна.

Андрейковская (с. Андрейково, Духновской вол.) учит.  
Можаева Ольга.

Өомкинская (с. Өомкино, Духновской вол.) учит. Юпа-  
шевская Наталія Никаноровна.

Кондратовская (ст. Бѣжаницы, с. Кондратово, Двориц-  
кой в.) учит. Широкова Валентина Петровна.

Исаковская (ст. Ашево, с. Исаково, Захонской в.) учит.  
Меринова Анастасія Васильевна.

Дорожковская (с. Дорожково, Кудеверской вол.) учит.  
Полякова Марія Ивановна.

Медвѣдовская (с. Медвѣдово, Кудеверской вол.) учит.  
Гемстъ Петръ Давыдовичъ.

---

## Духовное Вѣдомство.

### I-й благочиннической округъ.

Благочинный Троицкій Іоаннъ Іоанновичъ свящ. (гор.  
Новоржевъ).

### Городскія церкви.

Николаевская церк., — наст. Троицкій Іоаннъ Іоанновичъ  
свящ. (онъ-же благочин.); свящ.: Колиберскій Павелъ Алек-  
сандровичъ; Холмскій Петръ Гавріиловичъ; діаконъ Лавровъ  
Алексѣй Павловичъ; псалом.: Доріомедовъ Никандръ Ива-



новичъ; **Ивановъ** Владиміръ Θεодоровичъ; **Сапцовъ** Василій Ивановичъ; церк. стар. **Старосельскій** Стефанъ Стефановичъ кр.; церк. стар. приписной Христорожественской церкви **Тихоморскій** Александръ Алексѣевичъ куп.

## Погосты 1-го благочинническаго округа.

**Бараново**, (г. Новоржевъ) свящ. **Щукинъ** Николай Іоанновичъ; діаконъ **Кудрявцевъ** Василій; псалом. **Королевъ** Константинъ Іаковлевичъ; церк. стар. **Степановъ** Василій кр.

**Вѣхно**, (г. Новоржевъ) свящ. **Успенскій** Іоаннъ Ірокопѣевичъ; діаконъ **Лавровъ** Іоаннъ Владиміровичъ; псалом. **Орловъ** Іоаннъ Васильевичъ; церк. стар. **Іаковлевъ** Андрей.

**Гривино**, (г. Новоржевъ) свящ. **Дубровскій** Петръ Евфиміевичъ; діаконъ **Меньшиховъ** Василій Викторовичъ; псалом. **Покровскій** Николай Сумеоновичъ; церк. стар. **Ивановъ** Николай кр.

**Михеево**, (г. Новоржевъ) свящ. **Жадрицкій** Іоаннъ Стефановичъ; діаконъ **Орловъ** Василій Алексѣевичъ; псалом. **Колобовъ** Александръ Васильевичъ; церк. стар. **Витоль** Александръ кр.

**Посадниково**, (г. Новоржевъ) свящ. **Щекинъ** Василій Петровичъ; псалом. **Щукинъ** Θεодоръ Іоанновичъ; церк. стар. **Сергѣевъ** Иванъ кр.

**Стехново**, (г. Новоржевъ) свящ. **Спасскій** Владиміръ Петровичъ; псалом. **Василій Филипповъ** Василій; церк. стар. **Михеевъ** Максимъ кр.

**Сторожни**, (г. Новоржевъ) свящ. **Королевъ** Василій Іоанновичъ; псалом. **Сацердотскій** Іоаннъ Іоанновичъ; церк. стар. **Степановъ** Иванъ кр.

**Турово** (ст. Бѣжаницы, Новоржевскаго у.) свящ. **Покровскій** Павель Іоанновичъ; діаконъ **Кудрявцевъ** Владиміръ Іаковлевичъ; псалом. **Ратьковскій** Михаилъ Николаевичъ; церк. стар. **Ефимовъ** Леонтій кр.

## 2-й благочинническій округъ.

Благочинный **Великотный** Василій Іоанновичъ протоіер. (ст. Ашево).

### П о г о с т ы:

**Ашево**, (почтовая ст. Ашево) настоят. **Великотный** Василій Іоанновичъ протоіер. (онъ-же благочинный); священ. **Поповъ** Александръ Николаевичъ; діаконъ **Великотный** Ми-

хаиль Капитоновичъ; псаломщики: Успенскій Михаилъ Ивановичъ; Пятницкій Николай Васильевичъ; церк. стар. Столяровъ Николай Алексѣевичъ.

Баруты, (почтовая ст. Ашево) свящ. Щекинъ Петръ Николаевичъ; діаконовъ Владимірскій Петръ Іоанновичъ; псалом. Соколовъ Ниль Матвѣевичъ; церк. стар. Кузьминъ Василій Косьминъ кр.

Добрывичи, (почт. ст. Ашево) свящ. (вакансія); діаконовъ Сырохновъ Сергій Іоанновичъ; и. д. псалом. Долгополовъ Андрей Яковлевичъ; церк. стар. Сергѣевъ Афонасій Сергѣевичъ кр.

Марыни, (почт. ст. Ашево) настоятель Спекинскій Александръ Іоанновичъ свящ.; псалом. Граціанскій Василій Стефановичъ; церк. стар. Захаровъ Яковъ Захаровичъ кр.

Новое, (почт. ст. Ашево) наст. Аполицкій Александръ Константиновичъ священ.; и. д. псалом. Карповскій Дмитрій Васильевичъ; церк. стар. Гавриловъ Меодій Гавриловичъ кр.

Плесь, (почтовая ст. Ашево) настоятель Гіацинтовъ Василій Іоанновичъ свящ.; свящ. Невдачинъ Петръ Владиміровичъ; діаконовъ Ратьковскій Алексѣй Алексѣевичъ; псаломщики: Орловъ Михаилъ Васильевичъ; Смиречанскій Петръ Стефановичъ; церк. стар. Поженскій Александръ Никитичъ кр.

Уды, (почтовая ст. Ашево) настоятель Черепнинъ Леонидъ Михайловичъ свящ.; и. д. псалом. Цвѣтковъ Иванъ Алексѣевичъ; церк. стар. Поженскій Иванъ Евѣиміевичъ мѣщ.

Хряпьево, (ст. Бѣжаницы) свящ. Раевскій Павелъ Іаковлевичъ; и. д. псалом. Пятницкій Александръ Никандровичъ; церк. стар. Кириаковъ Василій Кириаковичъ кр.

Юшковы Селы, (ст. Ашево) свящ. Юпашевскій Іаковъ Никаноровичъ; псалом. Сырковскій Николай Александровичъ; церк. стар. Дмитриевъ Сергѣй Дмитриевичъ кр.

### 3-й благочинническій округъ.

Благочинный Синайскій Николай Стефановичъ свящ. (ст. Михайловъ погостъ Великолуцкаго уѣзда).

#### П о г о с т ы:

Аксеново (черезъ Аксеновское вол. прав.) свящ. Короллинскій Адрианъ Петровичъ; псалом. Великотный Іоаннъ Деметіевичъ; церк. стар. Виноградовъ Алексѣй Михайловичъ кр.

**Аполье** (ст. Бѣжаницы, чрезъ Аполинское вол. прав.) свящ. **Ивановъ** Θεодоръ Павловичъ; діаконь **Суворовъ** Василій Александровичъ; псалом. **Крекшинскій** Петръ Семеновичъ; церк. стар. **Даниловъ** Сергѣй Ефремовичъ кр.

**Лугъ** (ст. Михайловъ пог., Велик. у.) свящ. **Петровъ** Θεодоръ Петровичъ; псалом. (вакансія); церк. стар. **Инокиня** Вячеслава монах. изъ двор.

**Апросьево** (ст. Бѣжаницы) свящ. **Преображенскій** Гавріиль Стефановичъ; діаконь **Молодиновъ** Іоаннъ Владиміровичъ; псалом. **Колобовъ** Петръ Васильевичъ; церк. стар. **Осиповъ** Матѣй Іосифовичъ кр.

**Бѣжаницы** (ст. Бѣжаницы) протоіерей **Триумфовъ** Василій Александровичъ; свящ. **Соловскій** Іоаннъ Іоанновичъ; діаконь **Дубровскій** Александръ Петровичъ; псаломщики: **Меньшиковъ** Николай Корниліевичъ; **Горностаевъ** Петръ Петровичъ; церков. стар. **Афанасьевъ** Николай Васильевичъ мѣщан.

**Дворцы** (ст. Бѣжаницы) свящ. **Ратьковскій** Василій Алексіевичъ; діаконь **Задвинскій** Николай Васильевичъ; псалом. **Лебедевъ** Сергій Васильевичъ; церк. стар. **Морозовъ** Іаковъ Семеновичъ кр.

**Клишковици** (ст. Михайловъ пог., Велик. у.) свящ. **Синайскій** (онъ же благоч.) Николай Стефановичъ; діаконь **Суворовъ** Василій Стефановичъ; псалом. **Яхонтовъ** Леонидъ Павловичъ; церк. стар. **Соловьевъ** Василій Андреевичъ кр.

**Ратьково** (чрезъ Аксеновское вол. прав.) свящ. **Сыроновъ** Іоаннъ Петровичъ; псалом. **Орловъ** Іоаннъ Ильичъ; церк. стар. **Игнатьевъ** Афанасій кр.

#### 4-й благочинническій округъ.

Благочинный **Князевскій** Іоаннъ Васильевичъ свящ. (с. Ладино).

#### П о г о с т ы:

**Бардово** (г. Новоржевъ) свящ. **Смирновъ** Александръ Іоанновичъ; псалом **Муравьевъ** Павелъ Ильичъ; церков. стар. **Егоровъ** Илья Егоровичъ кр.

**Дубровы** (г. Новоржевъ) свящ. **Полистовскій** Николай Васильевичъ; діаконь **Смиречанскій** Іоаннъ Іоанновичъ; псалом. **Егоровъ** Александръ Егоровичъ; церк. стар. **Емельяновъ** Матвѣй Емельяновичъ кр.

**Духново** (г. Новоржевъ) свящ. **Свѣтловъ** Александръ Петровичъ; діако́нъ **Сперанскій** Евгеній Михайловичъ; псаломщикъ **Финашевъ** Павелъ Александровичъ; церк. стар. **Федоровъ** Григорій Федоровичъ кр.

**Жадрицы** (г. Новоржевъ) свящ. **Илларіоновъ** Іоаннъ Михайловичъ; діако́нъ **Королевъ** Николай Іоанновичъ; псалом. **Степановъ** Іоаннъ Стефановичъ; церк. стар. **Меркуріевъ** Амосъ Меркуріевичъ кр.

**Кудеверъ** (пог. Кудеверъ) свящ. **Чернозерскій** Іоаннъ Григоріевичъ; діако́нъ **Вознесенскій** Сумеонъ Іоанновичъ; псаломщикъ **Доріомедовъ** Іоаннъ Іоанновичъ; церк. староста **Зимаревъ** Владиміръ Васильевичъ кр.

**Кунино** (г. Новоржевъ) свящ. **Соловьевъ** Леонидъ Дмитріевичъ; псалом. **Десницкій** Василій Іоанновичъ; церк. стар. **Герасимовъ** Тарасій Герасимовичъ кр.

**Ладино** (г. Новоржевъ) свящ. **Князевскій** Іоаннъ Васильевичъ (онъ же благоч.); псалом. **Вышегородскій** Андрей Андреевичъ; церк. стар. **Семеновъ** Іванъ Семеновичъ кр.

**Лобно** (г. Новоржевъ) свящ. **Красногородскій** Гавріиль Васильевичъ; псалом. **Цвѣтковъ** Алексѣй Васильевичъ; церк. стар. **Сампсоновъ** Кузьма Сампсоновичъ кр.

**Столбушино** (ст. Св. Горы) прот. **Сигорицкій** Ниль Космичъ; діако́нъ **Заклинскій** Никандръ Петровичъ; псалом. **Ильинскій** Левъ Григоріевичъ; церк. стар. **Алексѣевъ** Михайль Алексѣевичъ кр.

*Всѣхъ св. Ангелъ*

## Уѣздное отдѣленіе епархіального училищнаго совѣта.

Предсѣдатель отдѣленія **Холмскій** Петръ Гавріиловичъ священ. (онъ-же уѣздный наблюдатель) (г. Новоржевъ); члены: казначей отдѣленія **Троицкій** Іоаннъ Іоанновичъ свящ. (г. Новоржевъ); дѣлопроизводитель **Колиберскій** Павелъ Александровичъ свящ. (гор. Новоржевъ); **Великотный** Василій Іоанновичъ прот. (ст. Ашево); **Синайскій** Николай Стефановичъ священ. (ст. Михайловъ погостъ); **Князевскій** Іоаннъ Александровичъ свящ. (с. Ладино); **Щекинъ** Петръ Николаевичъ свящ. (ст. Ашево); **Тріумфовъ** Василій Александровичъ прот. (ст. Бѣжаницы); **Успенскій** Іоаннъ Прокофіевичъ свящ. (г. Новоржевъ); **Кудровъ** Алексѣй Петровичъ город. голова (г. Новоржевъ); **Рокотовъ** Николай Николаевичъ предсѣд. земской управы (г. Новоржевъ); **Невлинновъ** Михайль Ивановичъ секретарь земской управы

(гор. Новоржевъ); **Давъ** Андрей Кирилловичъ инспект. городского училища (г. Новоржевъ); **Дерюгинъ** Николай Ивановичъ двор. (ст. Бѣжаницы) и земскіе начальники Новоржевскаго уѣзда.

## Церковно-приходскія школы.

Въ гор. Новоржевѣ.

**Николаевская**, (г. Новоржевъ) завѣд. и законоуч. **Холмскій** Петръ Гавриловичъ священ.; учит. **Князевская** Елизавета Ивановна; попечит. **Марковскій** Николай Дмитриевичъ куп.

Въ Новоржевскомъ уѣздѣ.

**Ашевская**, (ст. Ашево): завѣд. **Великотный** Василій Ивановичъ прот.; законоуч. **Поповъ** Александръ Николаевичъ священ.; учит. **Князевскій** Анатолій Ивановичъ.

**Барутская**, (ст. Ашево) завѣд. и законоуч. **Щекинъ** Петръ Николаевичъ священ.; учит. **Лебедева** Антонина Николаевна.

**Барановская**, (г. Новоржевъ) завѣд. и законоуч. **Щукинъ** Николай Ивановичъ священ.; учит. **Карзова** Анна Николаевна.

**Боровичская-Марынская**, (ст. Ашево) завѣд. и законоуч. **Спекинскій** Александръ священ.; учительн. **Григорьева** Марія Георгиевна.

**Бѣжаницкая**, (ст. Бѣжаницы) завѣд. и законоуч. **Триумфовъ** Василій Александровичъ прот.; учит. **Протопопова** Вѣра Николаевна.

**Бибиревская**, (г. Новоржевъ) завѣд. и законоуч. **Князевскій** Іоаннъ Александровичъ священ.; учительн. **Князевская** Лидія Ивановна.

**Ботвинская**, (г. Новоржевъ); завѣд. и законоуч. **Щекинъ** Василій Петровичъ священ.; учит. **Келли** Марія Яковлевна.

**Вѣхновская** (г. Новоржевъ) завѣд. и законоуч. **Успенскій** Іоаннъ Прокофьевичъ священ.; учит.: **Полистовская** Евгенія Николаевна; **Носова** Марія Петровна.

**Добрывичская**, (ст. Ашево) завѣд. и законоуч. **Виноградовъ** Теодоръ Матѣевичъ священ.; учит. **Ратьковская** Евгенія Ивановна.

**Духновская**, (г. Новоржевъ) завѣд. и законоуч. **Свѣтловъ** Александръ Петровичъ священ.; учительн. **Иванова** Раиса Ивановна.

**Жадрицкая**, (г. Новоржевъ) завѣд. и законоуч. **Илларионовъ** Іоаннъ Михайловичъ священ.; учит. **Томина** Валентина Ивановна; учит. (вакансія).

**Клишковицкая**, (ст. Михайловъ погостъ) завѣд. и законоучитель **Синайскій** Николай Стефановичъ свящ.; учит. **Синайскій** Владиміръ Николаевичъ.

**Кудеверская**, (г. Новоржевъ) завѣд. и законоуч. **Чернозерскій** Іоаннъ Григорьевичъ свящ.; учит. **Ратьковская** Любовь Васильевна.

**Кунинская**, (г. Новоржевъ) завѣд. и законоуч. (вакансія); учит.: **Успенская** Марія Михайловна; **Григорьева** Анна Георгиевна.

**Лобенская**, (гор. Новоржевъ) завѣд. и законоуч. **Красногородскій** Гавріиль Васильевичъ священ.; учит. **Цвѣткова** Анастасія Алексѣевна.

**Михеевская**, (г. Новоржевъ) завѣд. и законоуч. **Жадрицкій** Іоаннъ Стефановичъ священ.; учит. **Лаврова** Христина Владиміровна.

**Новская**, (ст. Ашево) завѣд. и законоуч. **Аполицкій** Александръ Константиновичъ священ.; учит. **Кляровская** Марія Михайловна.

**Ново-Усадищенская**, (ст. Бѣжаницы) завѣд. и законоуч. **Преображенскій** Гавріиль Стефановичъ свящ.; учит. **Скоропостижная** Надежда Ивановна; попечит. **Лаврова** Вѣра Николаевна двор.

**Плесская**, (ст. Ашево) завѣд. и законоуч. (вакансія); учит. **Иванова** Людмила Ивановна.

**Ратьковская**, (ст. Бѣжаницы) завѣд. и законоуч. **Сырохновъ** Іоаннъ Петровичъ свящ.; учит.: **Синайская** Марія Николаевна; **Абакшина** Ксенія.

**Стехновская**, (г. Новоржевъ) завѣд. и законоуч. **Спасскій** Владиміръ Петровичъ свящ.; учит. **Спасская** Павла Владиміровна.

**Столбушинская**, (г. Новоржевъ) завѣд. и законоуч. **Сигорицкій** Ниль Космичъ прот.; учит. **Суворова** Александра Васильевна.

**Стороженская**, (г. Новоржевъ) завѣд. и законоуч. **Король** Василій Іоанновичъ свящ.; учит. **Муравейскій** Викторъ Поликарповичъ.

**Удовская**, (ст. Ашево) завѣд. и законоучит. **Черепнинъ** Леонидъ Михайловичъ свящ.; учит. **Цвѣнева** Татіана.

**Хряпьевская**, (ст. Бѣжаницы) завѣд. и законоуч. **Раевскій** Павелъ Іаковлевичъ священ.; учит. **Карзова** Пелагія Николаевна; попечит. **Дерюгинъ** Николай Ивановичъ двор.

Шиловская, (ст. Ашево) завѣд. и законоуч. Великотный Василій Іоанновичъ прот.; учит. Сырохнова Александра; учит. (вакансія).

### Школы грамоты.

Боровская-Апросьевская, (ст. Бѣжаницы) завѣд. Преображенскій Гавріиль Стефановичъ свящ.; учит. Созонтова Ольга.

Боровская-Кунинская, (г. Новоржевъ) завѣд. (вакансія); учит. Труверъ Александръ Ивановичъ.

Запольская, (ст. Ашево) завѣд. Виноградовъ Ѳедоръ Матвѣевичъ свящ.; учит. Гіацинтовъ Павелъ Ивановичъ.

Заселенская, (гор. Новоржевъ) завѣд. Жадрицкій Іоаннъ Стефановичъ свящ.; учит. Семеновъ Захарій Семеновичъ.

Киселевская, (ст. Бѣжаницы) завѣд. Преображенскій Гавріиль Стефановичъ свящ.; учит. Александрова Евфросинія Александровна.

### Новоржевское вольное пожарное общество.

Предсѣдатель совѣта Рокотовъ Николай Николаевичъ кол. секр.; начальникъ общества Канъ Александръ Максимовичъ над. сов.; брэдмейстеры: старшій Трохачевскій Иванъ Яковлевичъ н. ч.; младшій Миничъ Сергѣй Ефимовичъ н. ч.; цейхмейстеръ Юпатовъ Михаилъ Никифоровичъ н. ч.; члены совѣта: Песьяцкій Николай Васильевичъ н. ч.; Ладинскій Петръ Семеновичъ над. сов.; Кудровъ Алексѣй Петровичъ; Марковскій Николай Дмитріевичъ н. ч.; Моньяковъ Василій Ивановичъ н. ч.; Любимовъ Андрей Петровичъ н. ч.; Фякинскій Семень Васильевичъ н. ч.; Борисенокъ Игнатій Васильевичъ н. ч.; Невлениновъ Михаилъ Ивановичъ кол. секр.; Тихоморскій Степанъ Степановичъ н. ч. (онъ-же секр.); Филимоновъ Николай Ивановичъ н. ч.; Филимоновъ Леонидъ Ивановичъ; Старосельскій Степанъ Степановичъ н. ч. (онъ-же казнач.); Даниловичъ Ефимъ Ефимовичъ н. ч.; Алехновичъ Федоръ Лукичъ н. ч.

### Ашевское вольное пожарное общество.

(селеніе Ашево).

Предсѣдатель правланія Семеновъ Михаилъ Семеновичъ; начальникъ команды Преображенскій Василій Ивановичъ; члены правленія: Орловъ Георгій Ивановичъ докторъ; Борковскій Василій Васильевичъ; Станкевичъ Павелъ

Ивановичъ; Крутошенскій Алексѣй Николаевичъ куп.; помощникъ начальника Борковскій В. В.; Веретинскій Е. А. цехмейстеръ (вакансія); казначей Станкевичъ П. П.; секр. Орловъ Г. И.; члены ревизионной комиссиі: Илларионовъ Василій Петровичъ учитель; Никольскій Михаилъ Михайловичъ вет. фельдшеръ; Соловьевъ Николай Тимофеевичъ; кандидаты въ члены правл.: Подосеновскій П. Д.; Абариновъ М. М.; адъютантъ начальника команды Станкевичъ П. П.; почетные члены общества: Рокотовъ Н. Н. инж.; Сырохновъ о. І. С. протоіер.; Великотный о. В. И. протоіер.; Никитинъ П. Н. кр.; Крутошенскій А. Н. куп.; Подосеновскій П. П. кр.

## Бѣжаницкое вольное пожарное общество.

(ст. Бѣжаницы).

Почетные члены: Даниловичъ Ефимъ Ефимовичъ; Андрушкевичъ Николай Меркурьевичъ; Филосовъ Владиміръ Владиміровичъ; предсѣдатель правленія Киселевъ Степанъ Петровичъ; члены правленія: Столяровъ Василій Ефимовичъ; Грудинкинъ Николай Петровичъ; Макаровъ Иванъ Федоровичъ; Столяровъ Иванъ Ефимовичъ; Никитинъ-Громовъ Иванъ Никитичъ; секр. Кудрявцевъ Николай Петровичъ губ. секр.; начальн. об-ва Андрушкевичъ Николай Меркурьевичъ; его помощники: Яковлевъ Николай Лаврентьевичъ; Ивановъ Егоръ Васильевичъ; казначей Грудинкинъ Николай Петровичъ; и. д. цейхмейстера Алексѣевъ Александръ Ивановичъ.

## Общественныя и благотворительныя учрежденія.

### Новоржевскій соединенный клубъ.

(Екатерининская, д. А. И. Карузиной).

Почетные старшины: Львовъ Яковъ Алексѣевичъ двор.; Воронинъ Владиміръ Александровичъ двор.; Кудровъ Алексѣй Петровичъ куп.; старшина-хозяинъ Бойчевъ Михаилъ Петровичъ кол. рег.; старшина-казначей Столбошинскій Антонинъ Семеновичъ куп.; старшины: Борисенокъ Игнатій



Васильевичъ; **Богдановъ** Иванъ Яковлевичъ кр.; **Марковский** Николай Дмитриевичъ куп.; **Кузьминъ** Александръ Иосифовичъ губ. секр.; **Столбошинскій** Николай Семеновичъ куп.; **Канъ** Александръ Максимовичъ над. сов.; **Моньяковъ** Василій Ивановичъ пот. поч. гр.; **Гужковъ** Александръ Яковлевичъ кр.; дѣлопроизвод. **Окладскій** Иванъ Антиповичъ кр.; члены ревизіон. комиссіи: **Ирецкій** Александръ Федоровичъ куп.; **Абариновъ** Нилъ Александровичъ кр.; **Заходскій** Иванъ Ивановичъ куп.

## Благотворительное общество.

(При Земской Управѣ).

Предсѣдательн. совѣта **Елагина** Ольга Петровна двор.; казначей **Любимовъ** Андрей Петровичъ двор.; секретарь **Невлениновъ** Михаилъ Ивановичъ тит. сов.; члены совѣта: **Рокотозъ** Николай Николаевичъ двор.; **Кудровъ** Алексѣй Петровичъ куп.; **Колиберскій** Павелъ Александровичъ свящ.; **Столбошинскій** Николай Семеновичъ куп.; **Канъ** Александръ Максимовичъ; **Ирецкій** Александръ Федоровичъ куп.; члены ревизіонной комиссіи: **Соловскій** Алексѣй Николаевичъ надв. сов.; **Маложевскій** Адамъ Ивановичъ кол. рег.; завѣд. столовою общества **Елагина** Ольга Петровна двор.

## Общество вспомошествованія нуждающимся учащимся женской прогимназіи и городского училища.

Предсѣдатель общества—предсѣдат. земской управы **Рокотовъ** Николай Николаевичъ; члены общества: попечительница прогимназіи **Елагина** Ольга Петровна; инспекторъ высшаго начальн. училища **Давъ** Андрей Кирилловичъ; начальница прогимназіи **Паршина** Анна Яковлевна; учит. прогимназіи **Столбошинская** Марія Семеновна; учит. высшаго начальнаго училища **Скоропостижный** Владиміръ Ивановичъ; городской голова **Кудровъ** Алексѣй Петровичъ; казначей общества уѣздн. исправ. **Ладинскій** Петръ Семеновичъ; секретарь общества нотариусъ **Маложевскій** Адамъ Ивановичъ.

# Великолукскій уѣздъ.

М. В. Д.

## Уѣздный предводитель дворянства.

Голенищевъ-Кутузовъ Николай Федоровичъ д. ст. сов.  
(гор. Великіе-Луки, и с. Максимово).

## Канцелярія уѣзднаго предводителя дворянства.

Письмоводитель Чернозерскій Василій Алексѣевичъ  
кол. рег. (Долгая, соб. д.).

## Дворянская опека.

Предсѣдатель — уѣздный предводитель дворянства  
Голенищевъ-Кутузовъ Николай Федоровичъ д. с. с.; засѣда-  
тели опеки: Лавровъ Николай Федоровичъ кол. рег.; Вави-  
ловъ Александръ Алексѣевичъ кол. ас.; письмоводитель  
Бѣлявскій Алексѣй Васильевичъ тит. сов.

## Уѣздный Сѣздъ.

Предсѣдатель сѣзда — уѣздный предводитель дво-  
рянства Голенищевъ-Кутузовъ Николай Федоровичъ д. с. с.  
(г. Великіе-Луки); члены: уѣздный членъ окружнаго суда  
Оленинъ Сергѣй Сергѣевичъ кол. ас. (г. Великіе-Луки);  
предсѣдатель уѣздной земской управы Мыльцевъ Василій  
Ивановичъ д. с. с. (г. Великіе-Луки); податной инспек-  
торъ Прохоровъ Александръ Ивановичъ ст. сов. (г. Вели-  
кіе-Луки); уѣздный исправникъ Савицкій Владиміръ Гав-  
ріиловичъ над. сов. (г. Великіе-Луки); городской судья  
Савичъ Дмитрій Федоровичъ кол. секр. (г. Великіе-Луки);  
почетные мировые судьи; земскіе начальники Велико-  
лукскаго уѣзда; секретарь Литвиновъ Михайлъ Даниловичъ  
кол. рег. (г. Великіе-Луки).

## Почетные мировые судьи.

Голенищевъ-Кутузовъ Николай Федоровичъ д. стат. сов. (г. Великіе Луки); Ушаковъ Николай Петровичъ стат. сов. (г. Великіе-Луки); Ивашинцевъ Дмитрій Дмитриевичъ над. сов. (С.-Петербургъ); Брянчаниновъ Николай Семеновичъ шталмейстеръ Высочайшаго Двора (С.-Петербургъ).

## Земскіе Начальники и должностныя лица волостнаго общественнаго управленія.

Земскій Начальникъ 1-го уч. Великопольскій Владиміръ Николаевичъ отст. подполк. (ст. Великополье, Николаев. ж. д.). Волости: Серебеницкая (сельцо Кузнецово-Шпакъ, ст. Великополье) и. д. вол. старш. Денисовъ Василій Денисовичъ; вол. писарь Красинецъ Иванъ Федоровичъ; Максимовская (с. Мелехово, г. Великіе-Луки) вол. старшина Малышевъ Иванъ Петровичъ; пол. писарь Райло Владиміръ Ивановичъ; Лосевская (сел. Лосево, ст. Великополье) вол. старшина Шатровъ Пантелей Егоровичъ; вол. писарь Егоровъ Алексѣй Егоровичъ.

Земскій Начальникъ 2-го уч. Поповъ Дмитрій Ильичъ кол. сов. (г. Великіе-Луки). Волости: Богородицкая (с. Брюхны, ст. Черноземъ, Никол. ж. д.) вол. старш. Артемьевъ Алексѣй Артемьевичъ; писарь Александровъ Петръ Константиновичъ; предсѣдатель суда Кондратьевъ Тарасъ Кондратьевичъ; Липецкая (с. Липецъ, г. Великіе-Луки) вол. старшина Никитинъ Семень Никитичъ; писарь Веригинъ Иванъ Владиміровичъ; предсѣдатель суда Никаноровъ Тимофей Никаноровичъ; Спасо-Никольская (с. Золотково, г. Великіе-Луки) вол. старшина Корнауховъ Иванъ Петровичъ; писарь Красинецъ Федоръ Федоровичъ; предсѣдатель суда Герасимовъ Платонъ Герасимовичъ.

Земскій Начальникъ 3-го уч. Клочковскій Георгій Евгеньевичъ кол. ассесоръ (ст. Новосокольники, имѣніе Брагино); волости: Бологовская (пог. Бологово, ст. Горицкъ); волостной старшина Родіоновъ Андріянъ Родіоновичъ; писарь Михайловъ Николай Ниловичъ; Горицкая (сел. Гвоздово, ст. Горицкъ); вол. старшина Игнатьевъ Анисимъ Игнатьевичъ; писарь Гильгнеръ Михаилъ Германовичъ; Загарская (пог. Загарье, ст. Новосокольники М.-В.-Д. ж. дороги); вол. Павловъ Петръ Павловичъ; писарь Логиновъ Филиппъ Емель-

яновичъ: **Овсищская** (село Петровское, ст. Горицкъ); вол. старшина **Васильевъ Яковъ Васильевичъ**; писарь **Лукинъ Михайлъ Ильичъ**.

**Земскій Начальникъ 4 уч.** **Чириковъ Дмитрій Александровичъ** губ. сек. (ст. Локня); волости: **Медвѣдовская** (ст. Локня); вол. старш. **Смирновъ Григорій Павловичъ**; вол. писарь **Райло Мартинъ Ивановичъ**; **Михайловская** (ст. Михайловъ пог.); вол. старшина **Шутовъ Александръ Тимофѣевичъ**; вол. писарь **Цильвиковскій Игнатій Михайловичъ**; **Миритиницкая** (ст. Михайловъ пог.) вол. старшина **Ереминъ Федоръ Ивановичъ**; вол. писарь **Зерцаловъ Александръ Федоровичъ**; **Дунянская** (ст. Прискуха) вол. старш. **Головановъ Григорій Ивановичъ**; вол. писарь **Васильевъ Иванъ Харлампіевичъ**.

**И. д. Земскаго Начальника 5 уч.** **Роопъ Евгеній Георгіевичъ** над. сов. (ст. Насва М.-В.-Р. ж. д.). Волости: **Дроздовская** (с. Федоровское) волост. старшина **Смирновъ Степанъ Григорьевичъ**; предс. вол. суда **Силинъ Алексѣй Ерофѣевичъ**; вол. писарь **Егоровъ Михайлъ Егоровичъ**; **Новская** (с. Ласичино) вол. старшина **Игнатъевъ Леонтій Павловичъ**; предс. вол. суда **Федоровъ Александръ**; вол. писарь **Сидоровъ Иванъ Семеновичъ**; **Вязовская** (с. Скоково) вол. старшина **Шульгинъ Алексѣй Алексѣевичъ**; предс. вол. суда **Петровъ Максимъ**; волостной писарь **Кудрявцевъ Василій Борисовичъ**.

## Частные повѣренные при съѣздѣ.

**Силинъ Иванъ Ильичъ** над. сов. (г.-Великіе-Луки); **Косицкій Иванъ Терентьевичъ** поч. гражд. (г. Великіе-Луки); **Петровъ Василій Алексѣевичъ** кр. (г. Великіе-Луки); **Петровъ Гавріиль Васильевичъ** губ. секр. (г. Великіе-Луки); **Ковзанъ Антонъ Людвиговичъ** двор. (г. Великіе-Луки); **Смородовъ Владиміръ Александровичъ** мѣщ. (г. Великіе-Луки); **Шмидтъ Владиміръ Петровичъ** кол. сов. (ст. Насва, сел. Ходьково); **Малиновскій Авивъ Станиславовичъ** двор. (г. Великіе-Луки).

## Уѣздная землеустроительная комиссія.

(Уг. Смоленской и Преображен., д. насл. Кони).

Предсѣдатель комиссіи—уѣздный предводитель дворянства **Голенищевъ-Кутузовъ Николай Федоровичъ** д. с. с. (село Максимово); непрем. членъ комиссіи **Великопольскій**

Борисъ Николаевичъ над. сов. (уг. Смоленской и Преображенской у., д. насл. Кони); члены комиссіи: уѣздный членъ окружнаго суда **Оленинъ** Сергѣй Сергѣевичъ (Покровская, д. Яковлевыхъ); предсѣдатель уѣздной земской управы **Мыльцевъ** Василій Ивановичъ д. с. с. (Покровская площ., соб. д.); земскіе начальники Великолуцкаго уѣзда; члены комиссіи отъ земства: **Бабинъ** Николай Петровичъ (сел. Анисимово, Липец. в.); **Снѣтковъ** Дмитрій Гавриловичъ (д. Гришино, Спасоник. в.); **Шатининъ** Иванъ Тимофеевичъ (д. Ориглодово, Спасоник. в.); члены комиссіи отъ крестьянъ: **Андреевъ** Петръ Андреевичъ (д. Лосево, Лосевской в.); **Слѣпченковъ** Михаилъ Ивановичъ (д. Дураки, Бологовск. в.); **Максимовъ** Николай Максимовичъ (д. Андрюково, Овсищской в.); временные члены отъ крестьянъ: **Егоровъ** Осипъ Егоровичъ (д. Костелево, Богородицк. в.); **Фроловъ** Иванъ Алексѣевичъ (д. Зайково, Бологовской в.); **Шульгинъ** Алексѣй Алексѣевичъ (д. Скоково, Вязовской в.); **Меркурьевъ** Гавріиль Меркурьевичъ (д. Тарасово, Горицк. вол.); **Долговъ** Павель Борисовичъ (д. Лубенкина, Дунянской в.); **Богдановъ** Григорій Богдановичъ (д. Дмитриева Гора, Дроздов. в.); **Павловъ** Петръ Павловичъ (д. Патреева, Загарской в.); **Афанасьевъ** Филиппъ Афанасьевичъ (д. Рудница, Липецкой в.); **Егоровъ** Яковъ Егоровичъ (д. Игнашево, Лосевской в.); **Нестеровъ** Михаилъ Харитоновичъ (д. Камашниково, Максимов. в.); **Петровъ** Степанъ Петровичъ (д. Лутово, Медвѣдовск. в.); **Бѣлокуровъ** Алексѣй Афанасьевичъ (д. Перелучье, Михайловск. в.); **Назаровъ** Иванъ Васильевичъ (д. Бол. Алексино, Миритиницкой в.); **Кузьминъ** Семень Кузьмичъ (м. Гришино, Новской в.); **Михайловъ** Алексѣй Михайловичъ (д. Синцово, Овсищск. в.); **Сафроновъ** Иванъ Антоновичъ (д. Староселье, Серебренницкой в.); **Степановъ** Сергѣй Степановичъ (д. Монино, Спасоникольской в.); секретарь комиссіи **Вавиловъ** Александръ Яковлевичъ губ. секр. (г. Вел.-Луки, островъ Дятленка)

## Уѣздное по воинской повинности присутствіе.

Предсѣдатель присутствія — уѣздный предводитель дворянства **Голенищевъ-Кутузовъ** Николай Федоровичъ д. с. с.; постоянные члены: воинскій начальникъ; уѣздный исправникъ и уѣздный членъ земской управы по назначенію; дѣлопроизв. **Чернозерскій** Василій Алексѣевичъ кол. рег.

## Почтово-телеграфная контора.

Начальникъ конторы Ливанскій Владимиръ Михайловичъ кол. сов.; помощникъ его Чертиковъ Федоръ Петровичъ над. сов.; поч.-тел. чиновники: 3 раз. Морозовъ Сергѣй Алексѣевичъ кол. секр.; 4 раз.: Поляковъ Иванъ Михайловичъ губ. секр.; Соловскій Александръ Ивановичъ губ. секр.; Котцеръ Ольга Вильгельмовна; 5 раз.: Прибытковъ Константинъ Михайловичъ кол. секр.; Розенталь Эдуардъ Христофоровичъ губ. секр.; Розенталь Ольга Петровна; Знаменскій Николай Ивановичъ кол. секр.; Волковъ Михаилъ Исидоровичъ губ. секр.; 6 раз.: Михайловъ Василій Семеновичъ кол. рег.; Гусевъ Федоръ Семеновичъ н. ч.; Успенскій Николай Петровичъ н. ч.; Петровъ Алексѣй Яковлевичъ н. ч.; Старковъ Павелъ Васильевичъ н. ч.; Аничкова Софія Петровна; Петрова Анна Дмитриевна; надсмотрщики: Никифоровъ Андрей Федоровичъ н. ч.; Сыворыженковъ Михаилъ Захарьевичъ н. ч.

## Почтовыя и почтово-телеграфныя отдѣленія въ Великолуцкомъ уѣздѣ.

Михайлово-Погостское почтово-телеграфн. отдѣленіе — начальникъ отдѣленія Загорскій Павелъ Кузьмичъ н. ч.; почт.-телеграфн. чиновн. VI разр. Сусленикова Марія Васильевна.

Прискухское почтово-телеграфн. отдѣленіе — И. д. начальн. отдѣленія Кухаревъ Аполлонъ Ивановичъ н. ч.; почтово-телегр. чиновн. Некрасовъ Михаилъ Александровичъ н. ч.

Горицкое почтовое отдѣленіе — начальникъ почтоваго отдѣленія Федоровъ Александръ Семеновичъ губ. секр.

Локнянское почтово-телеграфн. отдѣленіе — начальникъ отдѣленія Макаровъ Николай Константиновичъ губ. секр.; почт.-телегр. чиновн. VI разр.: Ершовъ Андрей Ефремовичъ н. ч.; Матвѣевъ Иванъ Матвѣевичъ.

Новосокольницкое почтово-телеграфн. отдѣленіе — начальникъ отдѣленія Бойченко Иванъ Іосифовичъ н. ч.; почт.-телегр. чиновникъ VI разряда Тугинъ Александръ Ивановичъ; надсмотрщикъ телеграфа Коминъ Алексѣй Михайловичъ.

## Уѣздное полицейское управленіе.

Уѣздный исправникъ Савицкій Владиміръ Гавріиловичъ надв. сов. (Екатерининская, д. Вязьменскаго); помощникъ его Крыловъ Дмитрій Александровичъ надв. сов. (Соломен-

ская, д. Степанова); секр. **Игнатовичъ** Александръ Николаевичъ тит. сов. (Екатерининская, д. Калининой); столоначальники: 1 стола **Толстоуховъ** Алексѣй Александровичъ кол. рег. (Благовѣщенская, соб. д.); 2 стола **Смирновъ** Константинъ Ивановичъ н. ч. (Троицкая, д. Френкеля); и. д. регистр. **Гавриловъ** Михаилъ Николаевичъ н. ч. (Петербургская, д. насл. Лычкова); полиц. прист. г. Вел.-Лукъ **Смоличъ** Филиппъ Аполинарьевичъ кол. рег. (Троицкая, д. насл.: свящ. Лаврова); помощн. пристава: 1 части **Бошъ** Эдуардъ Яковлевичъ кол. рег. (Круглая, д. Дворникова); 2 части **Гарабурда** Генрихъ Казиміровичъ губ. секр. (Преображенская, д. Сенькевичъ); становые пристава: 1 стана **Бобковскій** Иванъ Семеновичъ кол. ас. (Сергіевская, д. Сергіева монастыря); 2 стана **Мюттель** Альвіанъ Альвильевичъ кол. рег. (ст. Горицкъ, с. Мишнево); 3 стана **Лебедевъ** Василій Васильевичъ кол. ас. (ст. Прискуха, сел. Заклюка); временные полиц. надзиратели: пос. Ново-Сокольники **Ульяновъ** Иванъ Петровичъ кол. ас. (ст. Ново-Сокольн.); пос. Зенцы-Самары **Болотниковъ** Евгеній Николаевичъ н. ч. (поселокъ Зенцы-Самары).

## Уѣздное земское собраніе.

Предсѣдатель собранія—уѣздный предводитель дворянства **Голенищевъ-Кутузовъ** Николай Федоровичъ; городской голова **Меншиховъ** Дмитрій Харитоновичъ; членъ отъ главн. управл. землеустр. и земл. **Жонголовичъ** Евгеній Адольфовичъ; депутатъ отъ духовн. вѣдомства **Вознесенскій** Клавдій Васильевичъ свящ.; гласные: отъ 1 избир. собр.: **Ануфриевъ** Дмитрій Петровичъ; **Бабинъ** Николай Петровичъ; **Великопольскій** Борисъ Николаевичъ; **Великопольскій** Владиміръ Николаевичъ; **Вавиловъ** Николай Петровичъ; **Винклеръ-Ульрихъ** Федоръ Густавовичъ; **Галиновскій** Николай Иосафатовичъ; **Голенищевъ-Кутузовъ** Николай Федоровичъ; **Ивашенцевъ** Дмитрій Дмитриевичъ; **Костюринъ** Иванъ Иосифовичъ; **Колюбакинъ** Александръ Николаевичъ; **Мыльцевъ** Василій Ивановичъ; **Поповъ** Дмитрій Ильичъ; **Тыртовъ** Александръ Федоровичъ; **Ушаковъ** Николай Петровичъ; **Тваровскій** Николай Александровичъ; отъ 2 избират. собранія: **Снѣтковъ** Дмитрій Гавриловичъ; **Тваровскій** Люціанъ Александровичъ; **Соловьевъ** Антонъ Николаевичъ; **Орловъ** Евсѣй Степановичъ; **Лукинъ** Владиміръ; канд. въ гласные **Карноуховъ** Михаилъ Ильичъ; отъ сельскихъ обществъ гласные: Ники-

тинъ Андрей кр. Загарской вол.; **Сергѣевъ** Александръ кр. Горицкой вол.; **Ивановъ** Иванъ кр. Медвѣдовской вол.; **Терентьевъ** Максимъ кр. Серебrenицкой вол.; **Малышевъ** Иванъ Петровичъ кр. Максимовской вол.; **Шатнинъ** Иванъ Тимофеевичъ кр. Спасоникольской вол.; **Афанасьевъ** Дмитрій Матвѣевичъ кр. Липецкой вол.; **Кондратьевъ** Тарасъ кр. Богородицкой вол.; **Епифановъ** Анисимъ кр. Овсицкой вол.

## Уѣздная земская Управа

Предсѣдатель **Мыльцевъ** Василій Ивановичъ д. с. с.; члены: **Ушаковъ** Николай Петровичъ стат. сов.; **Вавиловъ** Николай Петровичъ двор.; секр. **Тимофеевъ** Александръ Родіоновичъ мѣщ.; бухгалтеръ **Новиковъ** Иванъ Александровичъ кр.; техникъ **Лебедевъ** Василій Александровичъ мѣщ.; земск. агрономъ **Гиргенсонъ** Отто Рейнгольдовичъ двор.; хуторные агрономы: **Бакисъ** Эдуардъ Карловичъ кр.; **Михаловскій** Левъ Карловичъ (ст. Насва, с. Назимово); **Скринскій** Павелъ Николаевичъ (ст. Михайловъ пог., с. Заполье); агрономическіе старосты: **Праулинъ** Теодоръ Давидовичъ кр. (г. Великія-Луки); **Бечманъ** Иванъ Карловичъ кр. (ст. Насва с. Назимово).

Агенты взаимнаго земскаго отъ огня страхованія: 1 уч. **Тваровскій** Николай Александровичъ двор.; 2 уч. **Жондецкій** Николай Павловичъ двор.; 3 уч. **Князевъ** Павелъ Васильевичъ поч. гр. (ст. Горки); 4 уч. **Поваровъ** Василій Ивановичъ кр. (ст. Михайловъ-пог.).

## Уѣздная земская больница.

Старшій врачъ **Моисеевъ** Владиміръ Алексѣевичъ над. сов.; фельдшера: **Яковлевъ** Николай Герасимовичъ; **Никоновъ** Федоръ; экономъ **Ивановъ** Степанъ Андреевичъ; конторщикъ **Елевичъ** Василій Васильевичъ кол. рег.

## Земскій медицинскій персоналъ.

Врачи: 2 уч. **Душанскій** Герасимъ Яковлевичъ кол. сов. (г. Великія-Луки); 3 уч. **Душанскій** Левъ Яковлевичъ кол. сов. (г. Великія-Луки); 4 уч. **Завелѣйскій** Александръ Александровичъ (ст. Горки); 5 уч. **Коханскій** Сигизмундъ Ива-



новичъ (с. Заболотье, ст. Прискуха); 6 уч. **Вилькенъ Альфредъ Александровичъ** (ст. Михайловъ-пог.); фельдшера: **Ивановъ Николай Тимофеевичъ** (ст. Новосокольники); **Клейнъ Карль Егоровичъ** (с. Новотроицкое, Серебеницкой в.); **Ножевниковъ Федоръ Евдокимовичъ** (с. Лосево, Лосевской в.); **Жарскій Андрей Александровичъ** (с. Марьино, Максимовской в.); **Смирновъ Осипъ Клементьевичъ** (с. Липецъ, Липецкой в.); **Антоновъ Иванъ** (с. Черное, Овсищской в.); **Алексѣевъ Василій Федоровичъ** (с. Руново, Новской в., ст. Насва); **Сарва Янъ Якубовичъ** (с. Вязъ, Вязовской в., ст. Михайловъ-пог.); **Какитъ Андрей Андреевичъ** (с. Башево, Дунянской в., ст. Прискуха); фельдшера: при врачѣ 4 уч. **Евдокимовъ Федоръ Евдокимовичъ** (ст. Горки); 5 уч. **Аппенъ Алексѣй Яковлевичъ** (с. Заболотье, ст. Прискуха); 6 уч. **Малкинъ Феокистъ Яковлевичъ** (ст. Михайловъ-пог.); Акушерки: 2 уч. **Альбертъ Наталія Ильинична** (г. Великія-Луки); 3 уч. (вакансія); 4 уч. **Бѣликская Анна Александровна** (с. Горки); 5 уч. **Казанцева Наталія Александровна** (с. Заболотье); 6 уч. **Логина Александра Николаевна** (с. Михайловъ-погостъ.).

### Земскій ветеринарный персоналъ.

Врачъ **Моделькинъ Николай Гавриловичъ** (г. Великія-Луки); фельдшера: **Василенко Дмитрій Ивановичъ** (ст. Насва); **Корягинъ Леонтій Митрофановичъ** (г. Великія-Луки); **Шатовъ Павелъ** (ст. Новосокольники).

### Земская аптека.

Управляющій аптекою **Бушевичъ Федоръ Осиповичъ** кол. ас. (г. Великія-Луки); провизоръ **Слезкинскій Василій Федоровичъ** (г. Великія-Луки); помощники провизора: **Торнуева Елизавета Ивановна** (г. Великія-Луки); **Карпова Лидія Федоровна** (г. Великія-Луки).

### Земскія школы.

См. училища, находящіяся въ вѣдѣніи Дирекціи народныхъ училищъ.

### Городская Дума.

Предсѣдатель думы -- городской голова и гласный **Меншиховъ Дмитрій Харитоновичъ** (уг. Екатерининской и Подолешинской, соб. д.); члены управы и гласные: **Виш-**

**няковъ** Константинъ Павловичъ кол. сов. (Введенск. с. д.); **Поморцевъ** Михаилъ Васильевичъ над. сов. (Коломенская, соб. д.); гласные: **Барановъ** Петръ Трофимовичъ (Петербургская, соб. д.); **Васильевъ** Павелъ Прокофьевичъ (Екатерининская, соб. д.); **Верховскій** Василій Федоровичъ стат. сов. (Дворцовая площ., соб. д.); **Взоровъ** Сергѣй Ивановичъ стат. сов. (Набережная р. Ловати, соб. д.); **Дворниковъ** Федоръ Васильевичъ (Никольская, соб. д.); **Дмитріевъ** Семенъ Романовичъ над. сов. (Конная площ., соб. д.); **Жолобовъ** Семенъ Андреевичъ (Набережная р. Ловати, соб. д.); **Ивановъ** Степанъ Ивановичъ (Озерицкая, соб. д.); **Косицкій** Иванъ Терентьевичъ (Екатерининская, соб. д.); секретарь город. думы и гласный **Комлевъ** Иванъ Петровичъ над. сов. (Набережная, р. Ловати, соб. д.); гласные: **Коробовъ** Иванъ Николаевичъ (Вознесенская, соб. д.); **Кужелевъ** Гавріилъ Семеновичъ губ. секр. (Набережная р. Ловати); **Кузьминъ** Михаилъ Федосѣевичъ (Вознесенская, соб. д.); **Кучеровъ** Иванъ Михайловичъ (Торопецкая, соб. д.); **Литвиновъ** Николай Михайловичъ (Коломенская, соб. д.); **Новиковъ** Иванъ Александровичъ (Круглая, д. Лялиной); **Овчинниковъ** Николай Васильевичъ (Смоленская, соб. д.); **Одинцовъ** Матвѣй Никифоровичъ (Озерицкая, соб. д.); **Орловъ** Евсѣй Степановичъ (Соломенская, соб. д.); **Поповъ** Иванъ Ивановичъ стат. сов. (Введенская, соб. д.); **Сулимо Самуило** Ангелъ Станиславовичъ (Круглая, соб. д.); **Силинъ** Иванъ Ильичъ (Островъ Дятлинка, соб. д.); **Тыртовъ** Александръ Федоровичъ (Козобродская, соб. д.); **Цибовскій** Иванъ Савельевичъ кол. сов. (Новая слоб., соб. д.); **Чихачевъ** Василій Ивановичъ (Екатерининская, соб. д.); **Хржчановичъ** Эдуардъ Юсифовичъ (Дворцовая площ. соб. д.); **Шульгинъ** Александръ Андреевичъ (Троицкая, соб. д.); **Яковлевъ** Александръ Васильевичъ (Новая слоб., соб. д.); кандидаты въ гласные: **Гольманъ** Иванъ Павловичъ (Смоленская, соб. д.); **Михайловъ** Михаилъ Александровичъ (Петербургск. соб. д.); **Карчевскій** Дмитрій Григорьевичъ (Новая слоб., соб. д.); **Пошиваловъ** Алексѣй Николаевичъ (Конная площ., соб. д.).

## Городская управа

Городской голова **Меншиковъ** Дмитрій Харитоновичъ (уг. Екатерининской и Подолешинской, соб. д.); члены управы: **Вишняковъ** Константинъ Павловичъ кол. сов. (Введенская, соб. д.); **Поморцевъ** Михаилъ Васильевичъ над. сов. (Коломенская, соб. д.); секретарь управы **Николаевъ**.

Сергѣй Николаевичъ (Новая слоб., д. Шиманова); бухгалт. управы **Богдановъ** Александръ Ивановичъ (Покровская, д. Петрова); городской и санитарный врачъ **Гершманъ** Іосель Шліомовъ (Троицкая, соб. д.); городской техникъ **Пустынниковъ** Юзеналій Гавріиловичъ (Преображенская, д. Пржелепецкой).

## Сиротскій Судъ.

Предсѣдатель суда **Ждановичъ** Викентій Викторовичъ (Набережная р. Ловати, соб. д.); члены суда: **Богдановъ** Александръ Ивановичъ (Покровская, д. Петрова); **Гавриловъ** Андрей Гавріиловичъ (Пятницкая, соб. д.); **Ивановъ** Степанъ Ивановичъ (Озерицкая, соб. д.); **Луговской** Валентинъ Николаевичъ (Горная, д. Пурклава); **Пацевичъ** Антоній Іосифовичъ (Новая слоб., соб. д.); **Сиповичъ** Михаплъ Антоновичъ (Никольская, соб. д.); дѣлопроизвод. сиротскаго суда **Милютинъ** Алексѣй Васильевичъ (Сергіев., д. Оршанко).

## Торговая депутація

Торговые депутаты: **Ивановъ** Степанъ Ивановичъ (Озерицкая, соб. д.); **Чихачевъ** Василій Ивановичъ (Екатерининская, соб. д.); кандидаты: **Кучеровъ** Иванъ Михайловичъ (Торопецкая, соб. д.); **Одинцовъ** Матвѣй Никифоровичъ (Озерицкая, соб. д.).

## Мѣщанское управленіе.

Мѣщанскій староста **Ильинъ** Иванъ Ивановичъ н. ч. (уг. Егорьевской и Пятницкой пл., соб. д.); члены управы: **Богдановъ** Александръ Ивановичъ н. ч. (Покровская, д. Петрова); **Пацевичъ** Антоній Юліановичъ н. ч. (Новая Слобода, соб. д.).

---

М. Ф.

## Податная инспекція.

Податной инспекторъ **Прохоровъ** Александръ Ивановичъ ст. сов. (Круглая, д. Маевской); помощникъ подат. инспек. **Грановскій** Михаилъ Владиміровичъ тит. сов.

## Уѣздный распорядительный комитетъ.

Предсѣдатель уѣздный исправникъ Савицкій Владиміръ Гавріиловичъ надв. сов.; члены: уѣздн. воинск. нач. Ризе Николай Эдуардовичъ подполк.; предсѣд. уѣздн. земск. управы Мыльцевъ Василій Ивановичъ д. с. с.; начальникъ почт.-телегр. конторы Ливанскій Владиміръ Михайловичъ кол. сов.; город. голова Меншиховъ Дмитрій Харитоновичъ мѣщ.

## Раскладочное по госуд. промысловому налогу присутствіе.

Предсѣдатель присутствія податной инспекторъ Прохоровъ Александръ Ивановичъ ст. сов. (Круглая, д. Маевской); члены присутствія: Шаварда Эдуардъ Юсифовичъ (Набережная р. Ловати, соб. д.); Шульгинъ Александръ Андреевичъ (Троицкая, соб. д.); Свчинниковъ Николай Васильевичъ (Смоленская, соб. д.); Одинцовъ Матвѣй Никифоровичъ (Озерицкая, д. Щуровой); Кучеровъ Иванъ Михайловичъ (Торопецкая, соб. д.); Побѣдоносцевъ Иванъ Алексѣевичъ (Озерицкая, соб. д.); Шатининъ Иванъ Тимофеевичъ (поселокъ Ориглодово); акцизный надзират. Цибовскій Иванъ Савельевичъ ст. сов. (Новая Слобода соб. д.); торговые депутаты: Ивановъ Степанъ Ивановичъ (Озерицкая, соб. д.); Чихачевъ Василій Ивановичъ (Екатерининская, соб. д.); свѣдущія лица: Викбергъ Артуръ Федоровичъ (Троицкая, соб. д.); Семеновъ Иванъ Семеновичъ Вознесенская, соб. д.); Жолобовъ Семень Андреевичъ (Набер. р. Ловати, соб. д.); Скоковъ Иванъ Андреевичъ (поселокъ Новосокольники); Евстафѣевъ Владиміръ Ильичъ (поселокъ Новосокольники).

## Городское по госуд. съ недвиж. имуществъ налогу присутствіе.

Предсѣдатель присутствія—податной инспекторъ Прохоровъ Александръ Ивановичъ ст. сов. (Круглая, д. Маевской); члены присутствія: акцизн. надзиратель Цибовскій Иванъ Савельевичъ ст. сов. (Новая слоб. соб. д.); Силинъ

Иванъ Ильичъ над. сов. (Дятлинка, соб. д.); **Жолобовъ Семенъ Андреевичъ** (Набер. р. Ловати, соб. д.); предсѣд. правленія общества взаимн. кредита **Сулимо-Самуйло Ангель Станиславовичъ** (уг. Круглой и Коломенской ул., соб. д.); нотариусъ **Коробовъ Иванъ Николаевичъ** (Вознесенская, соб. д.); бухг. земск. управы **Новиковъ Иванъ Александровичъ** (уг. Круглой и Георгіевской ул., д. Лялиной); представители городского управленія: членъ город. управы **Вишняковъ Константинъ Павловичъ** кол. сов. (Введенская, соб. д.); **Кузьминъ Михаилъ Федосѣевичъ** (уг. Вознесенской и Никольской, соб. д.); представители земства: **Орловъ Евсѣй Степановичъ** (Козобродск., соб. д.); **Шаварда Эдуардъ Іосифовичъ** (Набер. р. Ловати, соб. д.); членъ земск. упр. **Вавиловъ Николай Петровичъ** (Круглая, соб. д.); депутатъ отъ духовн. вѣдомства благочинный 1-го округа **Виноградовъ Матей Авраамовичъ** свящ. (Долгая, соб. д.).

## Городское по государств. квартирному налогу присутствіе.

Предсѣдатель присутствія податной инспекторъ **Прохоровъ Александръ Ивановичъ** ст. сов. (Круглая, д. Маевской); члены присутствія: **Силинъ Иванъ Ильичъ** надв. сов. (Дятлинка, соб. д.); нотариусъ **Коробовъ Иванъ Николаевичъ** (Вознесенская, соб. д.); бухг. земск. управы **Новиковъ Иванъ Александровичъ** (уг. Круглой и Георгіевской ул., д. Лялиной); **Жолобовъ Семенъ Андреевичъ** (Набер. р. Ловати, соб. д.); **Чихачевъ Василій Ивановичъ** (Екатеринин., соб. д.)

## Уѣздное казначейство.

Казначей **Каминскій Юлій Станиславовичъ** кол. сов. (зд. казначейства); старшій бухгалтеръ **Степановъ Георгій Павловичъ** губ. секр. (Подолѣшинская, соб. д.); кассиры: 1 разр. **Лаврентьевъ Михаилъ Федоровичъ** губ. сек. (Новая-Слобода, соб. д.); 2 разр. **Дмитріевъ Александръ Алексѣевичъ** кол. рег. (Набережная, д. Сенигова); бухгалтеры: 1 разр. **Боруцкій Владиславъ Антоновичъ** кол. рег. (о. Дятлинка, д. Бѣлевичъ); **Викидайченко Иванъ Кузьмичъ** губ. секр. (Подолѣшинская, собств. д.); 2 разр.: **Сениговъ Александръ Ивановичъ** н. ч. (Никольская, д. Федорова); **Бог-**

дановъ Алексѣй Ивановичъ губ. сек. (Введенская, д. Богдановой); счет. чиновн. **Бастаковъ** Михайлъ Васильевичъ н. ч. (о. Дятлинка, д. Мясниковой).

## Управленіе 3-го акцизнаго округа Псков. губ.

Окружный надзиратель **Цибовскій** Иванъ Савельевичъ кол. сов. (гор. Великія-Луки); старшіе пом. надзирателя: **Хитровъ** Алексѣй Михайловичъ над. сов. (г. Великія-Луки); **Гакенъ** Василій Теофиловичъ над. сов. (г. Великія-Луки); **Волковъ** Ѳедоръ Васильевичъ над. сов. (г. Торопецъ); **Бендерскій** Сергѣй Михайловичъ надв. совѣт. (гор. Торопецъ); младш. помощ. надзир. **Сутоцкій** Михайлъ Ивановичъ тит. совѣт. (г. Холмъ); дѣлопроизводитель **Никольскій** Владиміръ Павловичъ над. совѣт. (гор. Великія-Луки); старшіе штатные контролеры: **Тулубьевъ** Александръ Ниловичъ кол. сек. (г. Великія-Луки); **Сапожниковъ** Александръ Кирилловичъ кол. секр. (г. Великія-Луки); **Логвиновъ** Сергѣй Владимировичъ губ. секр. (гор. Великія-Луки); **Фаминцинъ** Александръ Николаевичъ кол. секр. (гор. Великія-Луки); **Метлинскій** Петръ Максимовичъ н. ч. (гор. Великія-Луки); **Воронинъ** Николай Александровичъ кол. ас. (г. Торопецъ); **Макаровъ** Левъ Александровичъ кол. секр. (г. Торопецъ); **Черни** Іосифъ Ивановичъ кол. сек. (г. Торопецъ); **Боуфаль** Иванъ Адамовичъ кол. секр. (г. Холмъ); разъѣздной надсмотрщикъ **Петровъ** Павелъ Семеновичъ н. ч. (г. Холмъ).

## Уѣздный комитетъ попечительства о народной трезвости.

Предсѣдатель - уѣздный предводит. дворянства **Голенщевъ-Кутузовъ** Николай Ѳедоровичъ дѣйст. стат. совѣт.; члены: депутатъ отъ духовн. вѣдомства **Вознесенскій** Клавдій Васильевичъ свящ.; директоръ реальн. училища **Мезенцевъ** Евгеній Александровичъ стат. сов.; начальн. женской семинаріи **Массино** Зинаида Васильевна; начальница женской гимназіи **Ахлестышева** Евгенія Евгеніевна; инспекторъ народ. училищъ **Захаровъ** Петръ Никаноровичъ; **Ратьковскій** Михайлъ Матвѣевичъ свящ.; инспек. 1 город. училища **Дмитріевъ** Семень Романовичъ над. сов.; инспекторъ 2-го город. училища **Малышевъ** Александръ Николаевичъ;

прокур. окруж. суда **Ивановъ** Николай Ивановичъ кол. сов.; исправникъ **Савицкій** Владиміръ Гавриловичъ; акцизный надзиратель **Цибовскій** Иванъ Савельевичъ; воин. начальникъ **Ризе** Николай Эдуардовичъ подполков.; земскіе начальники Великолуцкаго уѣзда; податной инспект. **Прохоровъ** Александръ Ивановичъ стат. сов.; уѣздный врачъ **Гогейзель** Павелъ Ѳедоровичъ стат. сов.; городской судья **Савичъ** Дмитрій Ѳедоровичъ; предсѣдат. земской управы **Мыльцевъ** Василій Ивановичъ дѣйст. стат. сов.; уѣздный членъ Великол. окружн. суда по Великол. у. **Оленинъ** Сергѣй Сергѣевичъ ст. сов.; членъ земск. упр. **Вавиловъ** Николай Петровичъ; город. гол. **Меншиховъ** Дмитрій Харитоновичъ.

## Кредитныя учрежденія.

### **Инспекція мелкаго кредита въ г. Велик.-Лукахъ.**

Инспекторъ **Коряевъ** Сергѣй Андреевичъ кол. рег. (уг. Троицкой и Ильинской, д. Гершмана); канц. служит. **Андроникова** Антонина Васильевна н. ч.

### **Великолукцкое общество взаимнаго кредита.**

Предсѣдатель правленія **Сулимо-Самуйлло** Ангелъ Станиславовичъ двор.; директоръ **Васильевъ** Павелъ Прокофьевичъ пот. поч. гр.; директоръ-кассиръ **Тыртовъ** Александръ Федоровичъ двор.; главный бухгалтеръ **Косицкій** Иванъ Терентьевичъ пот. поч. гр.; бухгалтеръ **Косицкая** Ольга Ивановна.

### **Спасо-Никольское ссудо-сберегательно товарищество.**

Свѣдѣній не доставлено.

### **Федорцевское ссудо-сберегат. товарищество.**

(ст. Кунія, М.-В.-Р. жел. дор.).

Члены правленія: распорядитель **Алексѣевъ** Василій Кузьмичъ; члены: **Антоновъ** Николай Антоновичъ; **Лифаненковъ** Василій Сергѣевичъ; повѣрочный совѣтъ: предсѣд.

Барановъ Василій Антоновичъ; члены: Захаровъ Василій Захаровъ; Кузьминъ Василій Кузьмичъ; Егоровъ Василій Егоровичъ; Громовъ Степанъ Григорьевичъ.

М. Ю.

## Великолуцкій окружный судъ.

Предсѣдатель суда **Норовъ** Иванъ Ивановичъ д. с. с.; тов. предсѣд. **Гентцельтъ** Леонидъ Рудольфовичъ над. сов.; члены суда: **Реутскій** Василій Георгіевичъ д. с. с.; **Бибиковъ** Анатолій Викторовичъ д. с. с.; **Дмитріевъ** Викторъ Александровичъ ст. сов.; **Недзвецкій** Александръ Владиславовичъ надв. сов.; **Золотаревскій** Лавръ Лавровичъ кол. ас.; уѣздн. членъ по Велик. уѣзду **Оленинъ** Сергѣй Сергѣевичъ надв. сов.; и. д. старш. нотаріуса **Поповъ** Александръ Семеновичъ ст. сов.; и. д. помощн. его **Козловъ** Павелъ Ивановичъ губ. секр.

## Канцелярія суда.

И. об. секретаря гражданскаго отдѣленія **Шавкунъ** Григорій Матвѣевичъ н. ч.; и. д. секр. уголовн. отд. **Суетовъ** Федоръ Ивановичъ кол. секр.; помощники секр.: **Комаровъ** Иванъ Григорьевичъ губ. секр.; **Сухаревъ** Ефимъ Семеновичъ кол. рег.; **Серебренниковъ** Леонидъ Петровичъ (и. д.) канд. на судебн. должн.; **Соколовъ** Владиміръ Клавдіевичъ (и. об.) н. ч.

## Судебные пристава:

**Барковскій** Михаилъ Герасимовичъ надв. сов.; **Петровъ** Алексѣй Васильевичъ надв. сов.; **Молчановъ** Иванъ Васильевичъ губ. секр.; **Бѣлоусовъ** Клавдій Афонасьевичъ губ. секр.

## Судебные слѣдователи, проживающіе въ г. Великихъ Лукахъ.

И. д. судебного слѣдователя по важнѣйшимъ дѣламъ и г. Великихъ Лукъ **Гольдгаммеръ** Николай Давыдовичъ кол. ас.; и. д. судебн. слѣд. 1-го уч. **Вечтомовъ** Сергѣй Владимировичъ тит. сов.; и. д. судебн. слѣд. 2-го уч. **Кедринъ** Константинъ Ивановичъ кол. сов.



## Прокурорскій надзоръ.

Прокуроръ суда **Ивановъ Николай Ивановичъ** кол. сов.; тов. прокур.: **Великолуцк. уч. Троицкій Вечеславъ Александровичъ** тит. сов.; **Новоржевск. уч. Фонъ-Зекъ Иванъ Ивановичъ** кол. ас.; **Торопецк. и Холмск. уч. Лебедевъ Михаилъ Николаевичъ** кол. секр. (г. Торопець); и. д. секр. при прокурорѣ **Гущо Николай Альбиновичъ** канд. на суд. должн.

## Нотариусы.

**Щукинъ Константинъ Николаевичъ**; **Коробовъ Иванъ Николаевичъ**.

## Присяжные повѣренные.

**Шишковскій Владиславъ Станиславовичъ**; **Комповскій Владиславъ Антоновичъ**; **Шмидтъ Владиміръ Владиміровичъ**; помощн. присяжн. повѣр.: **Дырмонтъ Болеславъ Станиславовичъ**; **Канторовичъ Владиміръ Абрамовичъ**.

## Частные повѣренные.

**Силинъ Иванъ Ильичъ** надв. сов.; **Косицкій Иванъ Терентьевичъ**; **графъ Рейшаръ-Ритъ Сократъ Карловичъ**; **Петровъ Василій Алексѣевичъ**; **Петровъ Гавріилъ Васильевичъ**; **Ковзанъ Антонъ Людвиговичъ**; **Малиновскій Авивъ Станиславовичъ**.

## Городской судья г. Великихъ Лукъ.

**Савичъ Дмитрій Федоровичъ** кол. секр.

## Уѣздное отдѣленіе попечительнаго комитета о тюрьмахъ.

Предсѣдатель и директоръ-уѣздный предводитель дворянства **Голенищевъ-Кутузовъ Николай Федоровичъ** д. с. с. (д. Калининой); члены отдѣленія:—прокуроръ окружнаго суда **Ивановъ Николай Ивановичъ** кол. сов. (Покровская, д. Рыбинскаго); уѣздный членъ окружнаго суда по Великолуцкому у. **Оленинъ Сергѣй Сергѣевичъ** кол. сов. (Покровская, д. Яковлевой); уѣздный исправникъ **Савицкій**

Владиміръ Гавриловичъ над. сов. (Екатериинская, д. Везменская); благочинный 1-го округа **Виноградовъ** Матѣій Авраамовичъ свящ. (Долгая, соб. д.); городской судья **Савичъ** Дмитрій Федоровичъ (д. Калининой); город. голова **Меншиховъ** Дмитрій Харитоновичъ 2-й гильдии куп. (соб. д.); председатель уѣздной земской управы **Мыльцевъ** Василій Ивановичъ д. с. с. (Озеренская, соб. д.); старшій врачъ земской больницы **Моисеевъ** Владиміръ Алексѣевичъ докторъ медицины (д. земской больницы); городской врачъ **Душанскій** Герасимъ Яковлевичъ докторъ медицины (Пятницкая, д. Невдачиной); директоръ отдѣленія **Васильевъ** Павелъ Прокофьевичъ пот. поч. гражд. (онъ-же казначей отдѣленія) (соб. домъ); директора отдѣленія: **Косицкій** Иванъ Терентьевичъ пот. поч. гражд. (соб. домъ); **Лавровъ** Николай Федоровичъ к. л. рег. (Круглая, д. Григорьева); **Фаминцынъ** Александръ Николаевичъ пот. двор. (Пятницкая, соб. д.).

### Великолуцкая тюрьма.

Начальникъ тюрьмы **Лалинъ** Фридрихъ Гансовичъ кол. рег. (кв. при тюрьмѣ).

М. В.

### Управленіе уѣзднаго воинскаго начальника.

Уѣздный воинскій начальникъ **Ризе** Николай Эдуардовичъ подполк. (Набережная рѣки Ловати, д. Баженова); дѣлопроизводитель управленія **Ильинскій** Алексѣій Александровичъ шт.-кап. (Пятницкая, д. Синайскаго).

### Главн. Управ. Землеустр. и Земл.

### Великолуцкое лѣсничество.

(Дворцовая пл., д. Взорова).

Завѣдующій Великолуцкимъ лѣсничествомъ старшій лѣсной ревизоръ **Жонголовичъ** Евгеній Адольфовичъ кол. совѣт. (Дворцовая площ., д. Взорова); лѣсной кондукторъ **Анисимовъ** Александръ Поликарповичъ (Дятлинка, д. Бушевской).

## М. Н. П

## Реальное училище.

Директоръ (вакансія); и. о. инспектора **Троицкій** Иванъ Александровичъ стат. сов. (зд. реальн. учил.); законоуч. **Боголюбскій** Григорій Ивановичъ прот. (Пятницкая площ., соб. д.); законоуч. рим.-католич. исповѣд. **Южно** Августинъ Антоновичъ ксендзъ (Дворцовская пл., д. костела); преподаватели: **Взоровъ** Сергѣй Ивановичъ стат. сов. (Лѣвая Набережная, соб. д.); **Чередѣевъ** Николай Семеновичъ стат. совѣт. (Круглая, д. Соколова); **Желѣзнякъ** Семенъ Ивановичъ стат. совѣт. (Долгая, д. Кужелевой); **Пикарь** Евроній Фердинандовичъ состоящій въ VIII классѣ (Петербургская, д. Федоровой); **Гундалинь** Эбергардъ Освальдовичъ кол. асс. (Петербургская, д. Мютеля); **Бушевичъ** Федоръ Осиповичъ кол. асс. (Больничная, д. Козловской); **Савельевъ** Алексѣй Сергѣевичъ состоящій въ VIII кл. (Пятницкая, д. Михайловой); **Цукербергъ** Александръ Федоровичъ над. совѣт. (Круглая, д. Лебединскихъ); **Савиничъ** Владимиръ Ивановичъ над. сов. (Дворцовая площ., д. Герцыкъ); **Бѣлавинъ** Александръ Леонидовичъ кол. сов. (Дворянская, д. Богданова); помощ. класныхъ наставниковъ **Хлѣбниковъ** Федоръ Ниловичъ над. сов. (Пятницкая, соб. д.); писмоводитель **Вроченскій** Бонифатій Николаевичъ тит. совѣт. (зд. реальн. учил.); врачъ **Гогейзель** Павелъ Федоровичъ кол. сов. (Озерицкая, соб. д.).

## Женская гимназія.

Предсѣдатель педагогическаго совѣта (вакансія); начальница гимназіи **Ахлестышева** Евгенія Евгеніевна (квартира при гимназии); законоуч. правосл. исповѣд.: **Вознесенскій** Клавдій Васильевичъ свящ. (Екатеринин., соб. д.); **Харловъ** Іоаннъ Васильевичъ свящ. (уг. Круглой и Долгой, соб. д.); законоуч.: рим.-католич. испов. **Южно** Августинъ Антоновичъ настоят. костела (Костельная пл., д. Костела); евангел.-лютеран. исповѣданія **Пореть** Георгій Георгіевичъ (уг. Круглой и Долгой, д. Демешко); преподав. и преподавательницы: русскій яз. и исторія **Ипогорскій-Ленкевичъ** Александръ Михайловичъ (Сергіевская, д. Петрова); **Вѣн-**

ковъ Евгеній Васильевичъ (Долгая, д. Москальчука); исторія и геогр. Онгирская Аделаида Александровна (Дворцовая площ., д. Пульхеровой); физика, космографія и математика Никольскій Илья Павловичъ (Пятницкая, д. Кузелева); математики: Бѣлавинъ Александръ Леонидовичъ (Дворцовая, д. Дворникова); Дмитріева Анастасія Дмитріевна (Смоленская, д. Вознесенскаго); арием. Поморцевъ Михайль Васильевичъ надв. совѣт. (Коломенка, соб. д.); естествен. исторіи и гигиены Никанова Вѣра Владимировна (Дворцовая площ., д. Ляндсбергъ); нѣмецкаго яз.: Калась Эмилиа Львовна (Дворцовая пл., д. Хрщановича); Савиничъ Елизавета Ѳедоровна (Дворцовая пл., д. Герцикъ); французскаго яз.: Зарѣцкая Александра Васильевна (Лѣвая Набережная, собств. домъ.); Взорова Аделаида Сергѣевна (Лѣв. наб., соб. д.); рисованія и чистопис. Жданко Яковъ Ивановичъ (Егорьевская, д. Непениной); руководѣлія Лихтанская Марія Яковлевна (Пятницкая, д. Рейнбахъ); пѣнія Шульгинъ Александръ Гавріиловичъ (Пятницкая, д. Ванцевичъ); гимнастика Ивановъ Анатолій Сергѣевичъ (Пятницкая, д. Груздева); врачъ Никанова Вѣра Владимировна (Дворцовая площ., д. Ляндсбергъ); классныя надзирательницы: VІІІ и VІа кл. Рыжкова Любовь Васильевна (Преображенская, соб. д.); VІІа клас. Свѣчина Софья Петровна (Покровская, д. Рыбинской); VІІб и VІб клас. Лебединская Ольга Васильевна (уголь Егорьевской и Круглой); Vа и Vб кл. Вечтомова Валентина Ивановна (уг. Егорьевской и Петербургской, д. Павловыхъ); IV кл. (вакансія); III кл. Долганова Клавдія Сергѣевна (Вознесенская, соб. д.); II кл. Хлѣбникова Надежда Ѳедоровна (Пятницкая, соб. д.); I кл. Княжна Путятина Софія Всеволодовна (Пятницкая, д. Свѣчиной); письмоводит. Копылова Софія Васильевна (Дворцовая площ., д. Пульхеровой); дѣлопроизвод. и смотритель зданія гимназіи Хлѣбниковъ Ѳедоръ Ниловичъ (Пятницкая, соб. д.).

## Женская учительская семинарія.

(Козобродская, д. Яковлевой).

Начальница семинаріи Массино Зинаида Васильевна (остр. Дятлинка, д. Дворникова); законоучитель Харловъ Дмитрій Васильевичъ свящ. (Вознесенская, соб. д.); преподавательницы: рус. яз. Любимова Вѣра Дмитріевна (Костельная пл., д. Я. Э. Ляндсбергъ); физики и мат. Коно-

нова Ольга Александровна (Смоленская, д. Пѣтухова); естеств. исторіи и географіи Талызина Елизавета Николаевна (Смоленская, д. Пѣтухова); исторіи и педагогики Грановская Вѣра Николаевна (Костельная, д. Хрщановичъ); графическихъ предм. Иванова Вѣра Александровна (Костельная площ., д. Герцыкъ); учитель пѣнія (вакансія); руководѣлія Щавинская Серафима Арсеньевна (Круглая, д. Демешко); образцовой школы Жондецкая Елизавета Александровна (Преображенская, д. Зенкевичъ); врачъ семинаріи Никанова Вѣра Владимировна (Костельная площ., д. Я. Э. Ляндсбергъ); учит. гимнастики Ивановъ Анатолій Сергѣевичъ (Пятницкая, д. Груздева).

### Раіонный инспекторъ народныхъ училищъ.

Инспекторъ 2-го района Захаровъ Петръ Никаноровичъ кол. сов.

### Уѣздный училищный совѣтъ.

Предсѣдатель совѣта—уѣздный предводитель дворянства Голенищевъ-Кутузовъ Николай Федоровичъ д. с. с. (село Максимово); члены совѣта: представитель отъ города Взоровъ Сергѣй Ивановичъ стат. сов. (Набережная, соб. д.); представитель отъ духовества Вознесенскій Клавдій Васильевичъ свящ. (Екатерининская, соб. д.); уѣздный исправникъ Савицкій Владимиръ Гавріиловичъ над. сов. (Екатерининская, д. Вязьменскаго); предсѣдатель земской управы Мыльцевъ Василій Ивановичъ д. с. с. (Озерецкая, соб. д.); дѣлопроизв. совѣта, инспекторъ нар. учил. 2-го района Псковск. губ. Захаровъ Петръ Никаноровичъ кол. сов.; членъ совѣта, представитель отъ М. Н. П. учитель инспекторъ 1-го город. учил. Дмитриевъ Семень Романовичъ над. сов. (кв. при училищѣ); членъ совѣта, представитель отъ земства (вакансія).

### Начальныя училища, состоящія въ вѣдѣніи Дирекціи народныхъ училищъ.

#### 1-е высшее начальное училище.

Почетный попечитель училища Будде Николай Васильевичъ кол. секр.; завѣдывающій училищемъ Дмитриевъ Семень Романовичъ над. сов. (въ зданіи училища);

законоучитель **Кляровскій** Михаилъ Андреевичъ свящ. (Набережная р. Ловати, д. Филиппова); учителя: **Корниловъ** Петръ Павловичъ над. сов. (Коломенская, д. Пржелендской); **Корабецъ** Іосифъ Доминиковичъ н. ч. (Петербургская, д. Соколова); **Курвицъ** Александръ Антоновичъ н. ч. (Круглая, д. Объядова); учитель черченія **Воеводинъ** Сергѣй Васильевичъ н. ч. (Смоленская, д. Карпова); учитель рисованія **Жданко** Яковъ Ивановичъ н. ч. (Круглая, д. Горской); учитель гимнастики **Аксеновъ** Николай Ивановичъ полк. (Набережная, р. Ловати, д. Карасевой); учитель нѣмецк. яз. **Пореть** Георгій Георгиевичъ н. ч. (уг. Круглой и Георгиевской, д. быв. Ковалевскаго); учитель столярно-токарнаго ремесла **Андрониковъ** Василій Трофимовичъ мѣщ. (Георгиевская, соб. д.); учитель сапожнаго ремесла **Михеевъ-Литвиновъ** Василій Дмитриевичъ мѣщан. (Введенская); училищный врачъ **Душанскій** Герасимъ Яковлевичъ кол. сов. (Козобродская, д. Иванова).

## 2-е высшее начальное училище.

Завѣдующій училищемъ **Малышевъ** Александръ Николаевичъ над. сов. (училище); законоучитель **Шпаковскій** Николай Станиславовичъ свящ. (д. Троицкой церкви); учителя: **Зайцевъ** Александръ Алексѣевичъ тит. сов. (Круглая ул.); **Вишневскій** Петръ Кузьмичъ состоящій въ X кл. (училище); **Комлевъ** Иванъ Петровичъ над. сов. (Набереж. соб. д.); графическихъ искусствъ **Михайловъ** Петръ Алексѣевичъ кол. секр. (Смоленская, соб. д.); гимнастики **Аксеновъ** Николай Ивановичъ полков. (Набережная, рядъ съ д. Бенка); нѣмецк. яз. **Пореть** Георгій Георгиевичъ н. ч. (Круглая ул.).

## Женская прогимназія.

Почетная попечительница **Брянчанинова** Марія Константиновна дворян. (С.-Петербургъ); предсѣдатель педагогическаго совѣта **Взоровъ** Сергѣй Ивановичъ стат. сов. (лѣвая Набережная, соб. д.); и. об. начальн. прогимназіи **Пульхерова** Марія Леонидовна (Дворцовая площ., соб. д.); законоучители; правосл. испов. **Харловъ** Іоаннъ Михайловичъ свящ. (Круглая, соб. д.); римско-католич. исповѣданія **Юхно** Августинъ Антоновичъ ксендзъ (Дворцовая пл., д.

костела); преподават.: арифметики Хлѣбниковъ Ѳедоръ Николевичъ над. сов. (Пятницкая, соб. д.); исторіи и географіи Комлевъ Иванъ Петровичъ над. сов. (лѣвая Набережная соб. д.); нѣмецк. яз. Поретъ Георгій Георгіевичъ н. ч. (Круглая, д. Демешка); чистописанія Кужелевъ Гавріиль Семеновичъ губ. секр. (д. приход. училища); рисованія Жданко Яковъ Ивановичъ н. ч. (Георгіевская, д. Непениной); франц. яз. Зарѣцкая Александра Васильевна (лѣвая Набережн., соб. д.); руководѣлія Тузикова Анна Алексѣевна (Барановская, д. Взорова); классная надзирательница Нарбутъ Анна Николаевна (Пятницкая, д. Ханевой).

### **Великолукское городское приходское мужское училище.**

Попечитель Васильевъ Павелъ Прокофьевичъ; законоучитель Воскресенскій Іоаннъ Сергѣевичъ свящ.; завѣд. учил. Кужелевъ Гавріиль Семеновичъ губ. секр. учитель Богдановъ Николай Александровичъ; учительницы: Шишко Клавдія Ивановна; Ильина Елизавета Ивановна; Зудилина Людмила Васильевна; Березка Александра Матвѣевна.

### **Великолукское приходское женское земское училище.**

Попечительница Боженова Марія Васильевна; законоучитель Серебrenицкій Николай Александровичъ протоіер.; завѣдующая учил. Калинина Александра Алексѣевна; учительницы: Горбунова Екатерина Васильевна; Дегожская Ольга Васильевна; Князева Анна Павловна; Рыжкова Марія Николаевна.

### **I-е Великолукское министерское приходское училище.**

Попечитель Васильевъ Павелъ Прокофьевичъ; законоучитель Лучанскій Іосифъ Николаевичъ свящ.; завѣдующ. учил. Горнастаевъ Степанъ Анисимовичъ; учит. Богданова Татіана Александровна.

## 2-е Великолуцкое министерское приходское училище.

Попечительница Брянчанинова Марія Константиновна (С.-Петербургъ, Фонтанка соб. д.); законоучитель Шпаковский Николай Станиславовичъ свящ.; завѣд. учил. Далматовъ Иванъ Степановичъ; учит. Далматова Анна Ивановна.

## Приходское училище при Великолуцкомъ домѣ трудолюбія.

Попечитель (вакансія); законоуч. Суворовъ Александръ Васильевичъ; завѣд. учил. Страданова Вѣра Михайловна; учитель Вознесенскій Николай Клавдіевичъ.

## Частное Рим.-кат. училище 3-го разряда.

Попечитель и законоучитель Южно Августинъ Антоновичъ ксендзъ; завѣд. учил. Сташкевичъ Станислава Викторовна; учит. Квятковская Ядвига Болеславовна.

## Частное эстонское училище 3-го разряда.

Попечитель (вакансія); законоуч. Тихонъ іеромонахъ; завѣдующ. учил. Ринальди Янъ Тенисовичъ.

Въ Великолуцкомъ уѣздѣ.

## Михайловское 2-хъ классное училище.

Попечитель сенаторъ Брянчаниновъ Николай Семеновичъ д. т. с. (С.-Петербургъ); законоуч. Троицкій Дмитрій Павловичъ свящ.; завѣд. учил. учительн. Станкевичъ Анна Станиславовна.



## Сивцевское 2-хъ классное училище.

Попечитель Великопольскій Владиміръ Николаевичъ; законоуч. Бѣлявскій Александръ Михайловичъ свящ.; завѣд. учил. Васильевъ Павелъ Никифоровичъ; учит. Скоропостижная Антонина Алексѣевна.

## Великолуцкое желѣзнодорожное 2-хъ классное Николаевск. ж. д. училище.

Попечитель инженеръ Крохалевъ Михаилъ Васильевичъ; законоуч. Вознесенскій Клавдій Васильевичъ свящ.; завѣдующ. учил. Жуковъ Алексѣй Ивановичъ; учит. Тадурова Лидія Ильинична.

## Великолуцкое желѣзнодорожное 2 классное Москово-Виндавской ж. д. училище.

(ст. Великіе-Луки).

Попечитель инженеръ Богдановъ Александръ Николаевичъ кол. ас.; законоуч. Харловъ Дмитрій Васильевичъ свящ.; завѣд. учил. Колюбакинъ Сергѣй Петровичъ; учит.: Тудорова Екатерина Германовна; Гельмундъ Наталья Андреевна; Преображенская Галина Александровна; Разговорова Александра Георгиевна.

## Новосокольницкое 2 классное ж. д. училище.

(ст. Новосокольники).

Попечитель инженеръ Спѣсивцевъ Дмитрій Николаевичъ; законоуч. Троицкій Евгеній Петровичъ свящ.; завѣд. учил. Никифоровъ Георгій Никифоровичъ; учит.: Павлова Зинаида Васильевна; Иванова Анна Ивановна; Оверина Елена Ѳедоровна; Пасынкова Елена Владиміровна; Холодова Елизавета Михайловна; Виноградовъ Александръ Васильевичъ.

**Богородицкое I классное училище.**

Попечитель Дворниковъ Владиміръ Алексѣевичъ; законоучитель Найденовъ Николай Іоанновичъ свящ.; завѣд. учил. Вишневскій Александръ Кузьмичъ.

**Дунянское I классное училище.**

Попечительница Стримовичъ Наталья Владиміровна; законоуч. Соловьевъ Михайль Сергіевичъ свящ.; завѣд. учил. Шевтановъ Сергѣй Николаевичъ; учит. Шевтанова Зинаида Александровна.

**Петровское I классное мужское училище.**

Попечительница Богуславская Любовь Петровна; законоучитель Алфеевъ Ілія Михайловичъ свящ.; завѣд. учил. Ершовъ Иванъ Степановичъ.

**Петровское I классное женское училище.**

Попечительница Богуславская Любовь Петровна; законоучитель Алфеевъ Ілія Михайловичъ свящ.; завѣд. учил. Ершова Александра Николаевна.

**Малѣевское I классное училище.**

Попечитель (вакансія); законоуч. Азелицкій Димитрій Матвѣевичъ свящ.; завѣд. учил. учит. Цукербергъ Марія Ѳедоровна.

**Земскія школы.**

Въ гор. Великихъ-Лукахъ.

Женское училище—уч.: Калинина Александра Алексѣевна; Горбунова Екатерина Васильевна; Дегожская Ольга Васильевна; Князева Анна Павловна; Рыжкова Марія Николаевна.

## Школы Великолуцкаго уѣзда.

Апимаховская (с. Апимахово, Серебрян. в.) учит.: Хворостинская Анастасія Павловна; Горская Елена Константиновна.

Авсѣевская (ст. Авсѣево, Новской в., ст. Прискуха) учит.: Барыбина Наталія Семеновна.

Базловская (с. Базлово, Бологовской в., ст. Горки) учит.: Великотная Ольга Васильевна.

Борковская (с. Новотроицкое, Серебрян. в.) учит.: Квятковская Татьяна Гавриловна; Ушакова Надежда Николаевна.

Вязовская (с. Вязъ, Вязовской в., ст. Михайловъ-пог.) учит.: Ястремская Надежда Дмитриевна; Лаврова Татьяна Сергѣевна; Розанова Зинаида Михайловна.

Горицкая (с. Мишнево, Горицкой в., ст. Горки) учит.: Непенина Марія Ивановна; Князева Наталія Петровна; Чудова Прасковья Ивановна.

Дроздовская (с. Айдарово Дроздовской в., ст. Прискуха) учит.: Лугушева Вѣра Павловна; Лугушева Ольга Павловна; Федорова Евдокія Федоровна.

Липецкая (п. Липецъ, Липецкой в.) учит.: Покровскій Василій Алексѣевичъ; Покровская Любовь Ивановна.

Лосевская (с. Лосево, Лосевской в.) учит.: Измайловичъ Марія Александровна; Вольтова Лидія Александровна.

Максимовская (с. Мелехово, Максимовской в.) учит.: Клементьева Марія Константиновна.

Миритиницкая (с. Миритиницы, Миритиницкой в., ст. Михайловъ-пог.) учит.: Кудрявцева Евдокія Ивановна; Звѣрева Пелагея Яковлевна; Чистова Елена Владиміровна.

Михайловская (с. Михайловъ-пог.) учит.: Поварова Прасковья Ильинична; Сусленикова Евдокія Ивановна; Арбузова Надежда Игнатьевна.

Михайлово-Говоровская (п. Настцы, Новской в.) учит.: Бѣлявская Александра Георгіевна; Блиновъ Александръ Петровичъ.

Овсицкая (с. Овсищи, Овсицкой в., ст. Горки); учит.: Соловьева Татьяна Андреевна; Павлова Татьяна Петровна; Серебрякова Александра Петровна.

Окнѣйская (п. Окнѣй, Новской в., ст. Ново-Сокольники) учит.: Алексѣевъ Николай Алексѣевичъ; Алексѣева Марія Александровна.

Спасо-Никольская (с. Золотково, Спасо-Никольской в.) учит.: Пугачева Марія Васильевна; Ловчиновская Елена Катановна; Харлова Антонина Васильевна.

Тройневская (с. Тройнево, Загарской в., ст. Ново-Сокольники) учит.: Анисимова Лидія Іосифовна; Аничкова Лидія Петровна.

## Духовное Вѣдомство.

### Мужской Троице-Сергіевъ монастырь.

Настоятель монастыря Аркадій архимандритъ; казначей Дмитрій іеромон.; іеромонахи: Θεодосій, Тихонъ, Николай, игумень Іона, іеродіак.: Никонъ, Іоаннъ, монахъ Игнатій.

### Женскій Вознесенскій монастырь.

Игуменія Людмила; казначей Аполлинарія; монахинь 36; рясофорныхъ послушн. 80; послуш. бѣлицъ 50; призрѣваемыхъ дѣтей 10; призрѣваемыхъ старухъ 5.

### I-й благочиннической округъ.

Благочинный Виноградовъ Матѣй Аврааміевичъ свящ. (г. Великія-Луки).

### Городскія церкви гор. Великихъ-Лукъ:

Воскресенскій соборъ, прот. Серебrenицкій Николай Александровичъ; свящ. Воскресенскій Іоаннъ Сергіевичъ; діак. Щекинъ Александръ Петровичъ; псаломщики: Новскій Вячеславъ Павловичъ; Вознесенскій Александръ Викторовичъ; церков. староста Алексѣевъ Петръ кр.

Богоявленскій соборъ, священ.: Лучанскій Іосифъ Николаевичъ; Кляровскій Михаилъ Андреевичъ; псалом.: Бѣлавскій Георгій Васильевичъ (вакансія); церковный староста Дометіевъ Матѣй кр.

Вознесенская церковь при женскомъ монаст., священ.: Вознесенскій Клавдій Василіевичъ; Кляровскій Димитрій Андреевичъ; Тихомировъ Михаилъ Клавдіевичъ; псалом.; Рудаковъ Николай Василіевичъ; Цвиневъ Филиппъ Василіевичъ.

Входо-Іерусалимская церковь, свящ. Харловъ Іоаннъ Михайловичъ; діаконь Снаревъ Іоаннъ Матѳіевичъ; псалом. Великотный Николай Василіевичъ.

Покровская церковь, свящ. Виноградовъ Матѳій Аврааміевичъ (онъ-же благочин.); псалом. (вакансія); церков. староста Тимофеевъ Илья Тимоѳеевичъ кр.

Сласо-Преображенская церковь, священ. Ратьковскій Михаилъ Матѳіевичъ; псалом. Знаменскій Владиміръ Николаевичъ; церк. староста Овчинниковъ Петръ Михайловичъ.

Троицкая церковь, свящ.: Шпаковскій Николай Станиславовичъ; Суворовъ Александръ Василіевичъ; псалом.: Павлиновъ Николай Алексіевичъ; Адріановъ Игнатій Адріановичъ; церк. стар. Овчинниковъ Алексѣй Ивановичъ мѣщ.

Успенская кладбищенская церковь, свящ. Харловъ Василій Іоанновичъ; діаконь Чистовскій Василій Василіевичъ; псалом. Розановъ Александръ Матѳіевичъ; церковн. стар. Поморцевъ Михаилъ Васильевичъ надв. сов.

## Погосты 1-го благочинническаго округа.

Колюбаки (ст. Полибино, Невельск. у.) свящ. Горскій Александръ Георгіевичъ; діако.: Щукинъ Николай Александровичъ; псалом. Князевъ Александръ Іоанновичъ; церк. стар. Григорьевъ Михаилъ Григорьевичъ кр.

Купуй (г. Великіе-Луки) свящ. Кюппаръ Николай Петровичъ; псалом. Горностаевъ Алексій Василіевичъ; церк. стар. Яковлевъ Патрикей.

Ново-Богородицкій (г. Великіе-Луки) свящ. Найденовъ Николай Іоанновичъ; псалом. Никольскій Николай Григоріевичъ; церк. стар. Николаевъ Феофилактъ Антиповичъ кр.

Слауй (г. Великіе-Луки) свящ. Кляровскій Арсеній Андреевичъ; псалом. Стехновскій Алексій Ефремовичъ; церк. староста Ероѳеевъ Яковъ кр.

## 2-й благочинническій округъ.

Благочинный Лавровъ Петръ Павловичъ (г. Вел.-Луки).

### П о г о с т ы:

Борокъ (ст. Великополье) свящ. Меньшиковъ Алексій Михайловичъ; псалом. Колиберскій Василій; церк. староста Хворостинскій Θεодоръ Васильевичъ.

**Дѣдковичи** (г. Великіе-Луки) свящ. **Архангельскій Павельъ**. Петровичъ; и. д. псалом. **Трофимовъ** Никита; цер. стар. **Гавриловъ** Флоръ.

**Ильинское** (г. Великіе-Луки) свящ. **Шамардинъ** Александръ Іаковлевичъ; и. д. псалом. **Софійскій** Алексѣй; церк. стар. **Доментьевъ** Лука.

**Липецъ** (г. Великіе-Луки) свящ. **Князевъ** Николай Васильевичъ; діаконовъ **Лутцо** Александръ; псаломщ. **Милютинъ** Семень; церк. стар. **Смирновъ** Іоаннь.

**Лукино** (г. Великіе-Луки) свящ. **Лавровъ** Петръ Павловичъ (онъ же благоч.); и. д. псалом. **Юноковскій** Іоаннь; церк. стар. **Качновъ** Іоаннь Семеновичъ.

**Максимово** (г. Великіе-Луки) свящ. **Черепнинъ** Нилъ Николаевичъ; псалом. **Колосовъ** Семень; церк. стар. **Михайловъ** Алексѣй.

**Марипчелки** (г. Великіе-Луки) свящ.: **Виноградовъ** Теодоръ Матвѣевичъ; **Никифоровскій** Сергій; псалом.; **Мухинъ** Павель; **Великотный** Константинъ; цер. стар. **Пантелеевъ** Евсевій.

**Милолюбы** (ст. Великополье) свящ. **Бѣлявскій** Александръ Михайловичъ; діаконовъ **Горностаевъ** Михаилъ; и. д. псалом. **Щукинъ** Михаилъ; церк. стар. **Семеновъ** Андрей.

**Петропавлово** (г. Великіе-Луки) свящ. **Быстровъ** Петръ Іоанновичъ; и. д. псалом. **Кудрявцевъ** Александръ; церк. стар. **Кузьминъ** Петръ.

**Серебеницы** (ст. Кунья) свящ. **Королинскій** Іоаннь Петровичъ; псалом. **Изборскій** Андрей; церк. стар. **Новиковъ** Михаилъ.

**Черпеса** (г. Великіе-Луки) свящ. **Быстровъ** Александръ Михайловичъ; и. д. псалом. **Дружининъ** Константинъ; церк. стар. **Колпинскій**.

### 3-й благочинническій округъ.

Благочинный **Чернозерскій** Петръ Алексіевичъ свящ. (ст. Ново-Сокольники).

### П о г о с т ы:

**Загарье** (ст. Новосокольники) свящ. **Чернозерскій** Петръ Алексіевичъ (онъ же благочинный); діаконовъ **Никольскій** Василій Александровичъ; и. д. псалом. **Манухинъ** Иванъ Гавриловичъ; церк. стар. **Павловъ** Петръ Павловичъ.

**Бутитино** (г. Великіе - Луки) свящ. **Софійскій** Іоаннъ Іаковлевичъ; псалом. **Никольскій** Михаильтъ Александровичъ; церк. стар. **Сергѣевъ** Петръ Сергѣевичъ.

**Горки** (ст. Горицкѣ) свящ. **Горностаевъ** Іосифъ Николаевичъ; діаконъ **Ильинскій** Алексій Герасимовичъ; псалом.-діаконъ **Алмазовъ** Александръ Капитоновичъ; церк. стар. **Фроловъ** Никифоръ Фроловичъ.

**Овсищи** (ст. Горицкѣ) свящ. (вакансія); діаконъ **Ченцовъ** Павелъ Іоанновичъ; псалом. **Танаевъ** Іоаннъ Михайловичъ; церк. стар. **Алексѣевъ** Савелій Алексѣевичъ.

**Плай** (ст. Ново-Сокольники) свящ. **Бѣлявскій** Алексій Михайловичъ; діаконъ **Великотный** Димитрій Димитріевичъ; псалом. **Соколовъ** Александръ Раѣиловичъ; церк. стар. **Алексѣевъ** Александръ Алексѣевичъ.

**Ловно** (г. Великіе-Луки) свящ. **Пановъ** Леонидъ Димитріевичъ; псалом. **Никольскій** Василій Николаевичъ; церк. стар. **Васильевъ** Никифоръ Васильевичъ.

**Окній** (ст. Ново-Сокольники, М.-В.-Р. жел. дор.) свящ. **Найденовъ** Іоаннъ Іоанновичъ; псалом. **Троицкій** Александръ Васильевичъ; церк. стар. **Евдокимовъ** Иванъ Евдокимовичъ.

**Спасское** (ст. Горицкѣ) свящ. **Іеропольскій** Василій Степановичъ; псалом. **Знаменскій** Василій Николаевичъ; церк. стар. **Никитинъ** Петръ Никитѣевичъ.

**Черное** (ст. Горицкѣ) свящ. **Азелицкій** Димитрій Матѣевичъ; п. д. псалом. **Князевъ** Борисъ Викторовичъ; церк. стар. **Разумѣевъ** Онисимъ Степановичъ.

**Низовичи** (г. Великіе Луки) свящ. **Холмскій** Тимофей Федоровичъ; псалом. **Соколовъ** Андрей Ѡаддѣевичъ; староста **Тарасовъ** Тимоѣей Михайловичъ.

**Крутоврагъ** (г. Великіе Луки) свящ. **Жемчужинъ** Иванъ Ивановичъ; псалом. **Воскресенскій** Николай Павловичъ; староста **Петровъ** Семень Петровичъ.

**Новосокольницкая желѣзнодорожная церковь** (ст. Новоскольники) свящ. **Троицкій** Евгенийъ Петровичъ; п. д. псалом. **Виноградовъ** Александръ Василіевичъ; староста (вакансія).

#### 4-й благочиннической округъ.

Благочинный **Князевъ** Петръ Стефановичъ свящ. (ст. Насва, М.-В.-Р. ж. д. погостъ Назимово).

#### П о г о с т ы:

**Бологово** (ст. Горицкѣ) свящ. **Лапинъ** Василій Петровичъ; псалом. **Алфеевъ** Алексѣй Александровичъ; церк. стар. **Смирновъ** Осипъ Никандровичъ.

**Горожани** (ст. Прискуха) настоятель **Скоропостижнѣй** Николай Васильевичъ свящ.; свящ. **Колобовъ** Дмитрій Іаковлевичъ; діакопъ **Ивановъ** Михаилъ Іоанновичъ; псаломщики: **Саковъ** Стефанъ Авраамовичъ; **Горностаевъ** Павелъ Василіевичъ; цер. стар. **Евдокимовъ** Василій Герасимовичъ; церк. стар. приписной **Зенцовской** церкви **Волковъ** Василій Феофилактовъ.

**Дроздово** (ст. Прискуха) свящ. **Успенскій** Николай Михайловичъ; псалом. **Ратьковскій** Николай Ильичъ; церк. стар. **Алексѣевъ** Михаилъ.

**Знаменское** (ст. Ново-Сокольники, М.-В.-Р. ж. д.) свящ. **Софійскій** Павелъ Яковлевичъ; псалом. **Синайскій** Николай Владиміровичъ; церковный староста **Филипьевъ** Алексѣй.

**Костьково** (ст. Михайловъ погостъ) свящ. **Шетневъ** Михаилъ Іоанновичъ; псалом. **Суворовъ** Петръ Іоанновичъ; церк. стар. **Жуковъ** Аѳонасій Ивановичъ.

**Назимово** (ст. Насва, М.-В.-Р. ж. д.) свящ. **Князевъ** Петръ Стефановичъ благоч.; псалом. **Королинскій** Сергій Іоанновичъ; церк. стар. **Ѳомипъ** Иларіонъ.

**Настцы** (ст. Маево, М.-В.-Р. ж. д.) свящ. **Елецкій** Михаилъ Федоровичъ; псалом. **Розановъ** Михаилъ Матѣевичъ; церк. стар. **Ѳаддѣевъ** Іоаннъ Ѳотіевичъ.

**Новое** (ст. Горицкъ чрезъ Новское вол. прав.) свящ. **Синайскій** Владиміръ Стефановичъ; псалом. **Ильинскій** Владиміръ Семеновичъ; церк. стар. **Игнатьевъ** Исидоръ Несторовичъ.

**Раменье** (ст. Горицкъ) свящ. **Алексѣевъ** Алексій Андреевичъ; псалом. **Князевъ** Іоаннъ Стефановичъ; церк. стар. **Андреевъ** Никита.

**Хряни** (ст. Горицкъ чрезъ Новское вол. прав.) свящ. **Суворовъ** Іоаннъ Василіевичъ; псалом. **Танаевъ** Николай Семеновичъ; церк. стар. **Соловьевъ** Косьма Петровичъ.

## 5-й благочиннической округъ.

Благочинный **Пятницкій** Никандръ Александровичъ свящ. (ст. Локня, под. Иваньково).

### П О Г О С Т Ы.

**Влицы** (ст. Локня) свящ. **Алфеевъ** Илія Михайловичъ; діакоп. **Сырохновъ** Дмитрій Петровичъ; псалом. **Стехновскій** Владиміръ Алексѣевичъ; староста **Полозовъ** Ардаліонъ Васильевичъ.



**Вязь** (ст. Михайловъ Погостъ Серебеницкій Іоаннъ Александровичъ прот.; свящ. Безребренниковъ Василій; діак. Облуцкій Николай Николаевичъ; псаломщ.: Суворовъ Николай Петровичъ; Димитріевъ; церк. стар. Шульгинъ Николай Андреевичъ.

**Дуняни** (ст. Прискуха) свящ. Вознесенскій Александръ Алексіевичъ; діак. Сырохновъ Александръ Петровичъ; псаломщикъ Суворовъ Василій Матѳіевичъ; церк. стар. Григорьевъ Тимоѳей Григорьевичъ.

**Иванькосо** (ст. Локня) свящ. Пятницкій Никандръ Александровичъ (онъ же благочинный); псалом.-діак. Назаретскій Василій Василіевичъ; церк. стар. Яковлевъ Ермолай Яковлевичъ.

**Каменка** (ст. Михайловъ погостъ) свящ. Ветошкинъ Николай Іоанновичъ; псалом. Корневъ Андрей Павловичъ; церк. стар. Павловъ Никифоръ Павловичъ.

**Локновато** (ст. Михайловъ погостъ) свящ. Бардовскій Николай Михайловичъ; псалом. Корлскій Михайлъ Іоанновичъ; церк. стар. Прохоровъ Николай Прохоровичъ.

**Медвѣдово** (ст. Локня) свящ. Яхонтовъ Александръ Павловичъ; псалом.-діак. Стехновскій Алексій Іоанновичъ; церк. стар. Козловъ Нилъ.

**Маритиницы** (ст. Михайловъ погостъ) свящ. Чистовскій Іоаннъ Васильевичъ; діак. Бедринскій Іоаннъ Іоанновичъ; псалом. (вакансія); церк. стар. Самуйловъ Ѳедоръ Степановичъ.

**Михайловъ-пог.** (ст. Михайловъ Погостъ) свящ. Троицкій Димитрій Павловичъ; діак. Сырохновъ Петръ Васильевичъ; псалом. Рудаковъ Александръ Ивановичъ; церк. стар. Пугачевъ Александръ Васильевичъ.

**Надбино** (ст. Михайловъ Погостъ) свящ. Бѣлявскій Михайлъ Алексіевичъ; псалом. Модестовъ Василій; церк. стар. Ильинъ Сергій Ивановичъ.

**Никольское** (ст. Прискуха) свящ. Соловьевъ Михайлъ Сергіевичъ; Псалом. Копыловъ Георгій Сумеоновичъ; церк. стар. Косицкій Павелъ Каллистовичъ.

**Тихвинская женская община** (ст. Локня) свящ. Соловьевъ Александръ Алексіевичъ; псалом. (вакансія).

## Духовное училище.

Смотритель училища Пановъ Павелъ Васильевичъ ст. сов. (кв. при училищѣ); помощн. смотрителя Шпановскій Владиміръ Станиславовичъ стат. сов. (кв. при училищѣ);

учителя: ариѣметики и географіи съ природовѣдѣніемъ **Серебрянниковъ** Дмитрій Константиновичъ стат. сов. (Пятницкая, д. Кривовскаго); греческаго яз., **Воскресенскій** Іоаннъ Сергіевичъ свящ. (Круглая, д. Кужелева); русскаго яз. **Князевскій** Викторъ Аркадьевичъ н. ч. (Петербургская, д. Федоровой); латинскаго яз. и отечеств. исторіи **Ермиловъ** Константинъ Павловичъ н. ч. (Горняя д. Жадрицкой); церк. пѣнія **Королинскій** Иванъ Ивановичъ н. ч. (Круглая, д. Дворникова); служащіе по вольному найму: учитель чистописанія **Корниловъ** Петръ Павловичъ над. сов. (Коломенская, д. Пшеленской); учит. черченія **Пузиковъ** Александръ Петровичъ учит. техническаго учил.; училищный врачъ **Душанскій** Левъ Яковлевичъ над. сов. (Пятницкая, д. свящ. Невдачина).

## Уѣздное отдѣленіе епархіальнаго училищнаго совѣта.

Предсѣдатель **Вознесенскій** Клавдій Васильевичъ свящ.; члены: **Соловьевъ** Михаилъ Сергѣевичъ свящ.; **Меньшиховъ** Алексій Михайловичъ свящ.; **Жемчужинъ** Іоаннъ Іоанновичъ свящ.; **Пановъ** Павелъ Васильевичъ ст. сов.; **Захаровъ** Петръ Никаноровичъ кол. ас.; **Великопольскій** Борисъ Николаевичъ над. сов.; члены по должности а) благочинные: **Виноградовъ** Матѣй Авраамовичъ священ.; **Лавровъ** Петръ Павловичъ свящ.; **Чернозерскій** Петръ Алексіевичъ свящ.; **Князевъ** Петръ Стефановичъ священ.; **Пятницкій** Никандръ Александровичъ свящ. и б) земскіе начальники Великолуцкаго уѣзда; уѣздн. наблюд. **Ратьковскій** Михаилъ Матѣевичъ свящ.; казнач. **Харловъ** Дмитрій Васильевичъ свящ.; дѣлопроизвод. **Суворовъ** Александръ Васильевичъ свящ.

## Церковно-приходскія школы.

### Въ гор. Великихъ-Лукахъ.

**Вознесенская**—законоуч. **Тихомировъ** Михаилъ Клавдіевичъ свящ.; учит. **Петрова** Евдокія Петровна.

**Покровская** (двухклассная) законоуч. **Виноградовъ** Матѣй Аврааміевичъ свящ.; **Суворовъ** Александръ Васильевичъ свящ.; учит. **Романовъ** Сергѣй Алексѣевичъ; учит.

Волгова Марія Петровна; Румянцева Елена Ивановна; Королева Екатерина Ивановна; учит. цѣнія Адріановъ Игнатій Адріановичъ псалом.

Троице-Сергіевская законоуч. Суворовъ Александръ Васильевичъ свящ.; учит. Гржибовскій Андрей Ивановичъ.

### Въ Великолуцкомъ уѣздѣ:

Бологовская (ст. Горицкъ) законоучит. Лапинъ Василій Петровичъ свящ.; учит. Королева Екатерина Владиміровна.

Бутитинская (г. Вел.-Луки) законоуч. Софійскій Іоаннъ Іаковлевичъ свящ.; учит. Кудрявцева Анастасія.

Булынинская-Федьковская (г. В.-Луки) законоуч. Кляровскій Михаилъ Андреевичъ свящ.; учит. Чистовская Марія Васильевна.

Воскресенская-Цивилевская (г. В.-Луки) законоуч. (вакансія); учит. (вакансія).

Выдумская (г. В.-Луки) законоуч.—учит. Головацкій Леонидъ Аполлинаріевичъ; учитель Матвѣевъ Дмитрій Матвѣевичъ.

Вязовская (ст. Михайловъ цог.) законоуч. Серебrenицкій Іоаннъ Александровичъ прот.; учит. Лебедева Анастасія Михайловна.

Горицкая (ст. Горицкъ) законоуч. Горностаевъ Іосифъ Николаевичъ свящ.; учит. Орлова Лидія Петровна.

Горожанская (ст. Прискуха) законоуч. Скоропостижный Николай Васильевичъ священ.; учит.: Сакова Евдокія Рафаиловна; Тихомирова Антонина Никандровна.

Дроздовская (ст. Прискуха) законоуч. Успенскій Николай Михайловичъ свящ.; учит. Ратьковская Анна Митрофановна.

Дунянская (ст. Прискуха); законоуч. Вознесенскій Александръ Алексѣевичъ; учит. Пятницкая Антонина Никандровна.

Дѣдковичская (г. В.-Луки) законоуч. Архангельскій Павелъ Петровичъ свящ.; учит. Соколова Анастасія Антоніевна.

Загарская (ст. Ново-Сокольники) законоуч. Чернозерскій Петръ Алексѣевичъ священ.; учительн. Колиберская Марія Алексѣевна.

Знаменская (ст. Ново-Сокольники) законоуч. Софійскій Павелъ Іаковлевичъ свящ.; учит. Тихомирова Марія Никандровна.

Иваньковская (ст. Локня) законоуч. Пятницкій Никандръ Александровичъ свящ.; учит. Гривская Александра Федоровна.

**Ильинская** (г. Великія-Луки) законоуч. **Шамардинъ** Александръ Іаковлевичъ свящ.; учит. **Владимирова** Марія Владимировна.

**Каменская** (ст. Михайловъ пог.) законоучит. **Ветошкинъ** Николай Іоанновичъ священ.; учит. **Вышегородская** Лидія Александровна.

**Колюбакская** (ст. Полибино, Витеб. губ.) законоуч. **Горскій** Александръ Георгіевичъ свящ.; учит. **Колиберская** Надежда Алексѣевна.

**Костьковская** (ст. Михайловъ пог.) законоуч. **Шетневъ** Михаилъ Іоанновичъ свящ.; учит. **Безсребренникова** Надежда Васильевна.

**Крутовражская** (г. В.-Луки): законоуч. **Жемчужинъ** Іоаннъ Іоанновичъ свящ.; учит.: **Жемчужина** Раиса Іоанновна; **Иванова** Ольга Владиміровна.

**Кутуйская** (г. Великія-Луки) законоуч. (вакансія); учит. **Владимирова** Евдокія Владимировна.

**Лакноватская** (ст. Михайловъ пог.) законоуч. **Бардовскій** Николай Михайловичъ свящ.; учит. **Севастьяновъ** Даніиль Нилевичъ.

**Ловенская** (г. В.-Луки) законоуч. **Пановъ** Леонидъ Дмитриевичъ свящ.; учит. **Великотная** Зинаида Васильевна.

**Лозавская** (г. В.-Луки) законоуч. **Князевъ** Николай Васильевичъ свящ.; учит. **Лялинъ** Александръ Евдокимовичъ.

**Лукинская** (г. В.-Луки) законоуч. **Лавровъ** Петръ Павловичъ свящ.; учит. **Лаврешина** Антонина Андреевна.

**Максимовская** (г. Вел.-Луки) законоуч. **Черепнинъ** Нилъ Николаевичъ свящ.; учит. **Снарева** Зинаида Ивановна.

**Марипчелская** (г. Вел.-Луки) законоуч. **Виноградовъ** Теодоръ Матеіевичъ священ.; учит. **Головацкій** Тимоѳей Аполлинаріевичъ.

**Медвѣдовская** (ст. Михайловъ пог.) законоуч. **Яхонтовъ** Александръ Павловичъ свящ.; учит. **Яхонтова** Елизавета Павловна.

**Милолюбская** (гор. Вел.-Луки) законоуч. **Бѣлавскій** Александръ Михайловичъ свящ.; учит. **Никольская** Ксенія Владиміровна.

**Михайловская** (ст. Михайловъ пог.) законоуч. **Троицкій** Дмитрій Павловичъ священ.; учит. **Архангельская** Марія Ивановна.

**Надбинская** (ст. Михайловъ пог.) законоуч. **Бѣлавскій** Михаилъ Алексѣевичъ священ.; учит. **Великотная** Софія Николаевна.

**Назимовская** (второклассная) (ст. Насва, М.-В.-Р. ж. д.) законоуч. **Князевъ** Петръ Стефановичъ свящ.; учит. **Низов-**

скій Николай Александровичъ; Тихвинскій Алексѣй Александровичъ; Соколовъ Василій Николаевичъ.

Назимовская (одноклассная) законоуч. Князевъ Петръ Стефановичъ свящ.; учит. Королевъ Леонидъ Яковлевичъ.

Низовичская (г. Вел.-Луки) законоуч. Холмскій Тимоѣй Θεодоровичъ свящ.; учит. Лоскутова Марія Михайловна.

Никольская (ст. Прискуха) законоуч. Соловьевъ Михаилъ Сергѣевичъ свящ.; учит. Кудрявцевъ Θεдоръ Ивановичъ.

Ново-Богородицкая (г. В.-Луки) законоуч. Найденовъ Николай Иоанновичъ свящ.; учит. Орлова Нина Алексѣевна.

Новская (ст. Горицкъ) законоуч. Синаискій Владиміръ Стефановичъ; учит. Князева Евгенія Васильевна.

Петропавловская (г. В.-Луки) законоуч. Быстровъ Петръ Иоанновичъ свящ.; учит. Быстрова Евлампія Петровна.

Островская (ст. Горицкъ) законоуч. Елецкій Михаилъ Θεодоровичъ свящ.; учит. Кирьякова Евдокія Андреевна.

Плайская (ст. Новосокольникови) законоуч. Бѣлавскій Алексій Михайловичъ священ.; учит. Стехновская Елизавета Алексѣевна; учит. Горностаевъ Димитрій Іосифовичъ.

Прискухская (ст. Прискуха) законоуч. Вознесенскій Александръ Алексѣевичъ свящ.; учит. Голубова Евдокія Матвѣевна; Синайская Елизавета Владиміровна.

Раменская (ст. Горицкъ) законоуч. Алексѣевъ Алексѣй Андреевичъ священ.; учит. Ратьковская Александра Матвѣевна.

Серебеницкая (г. В.-Луки) законоуч. Королинскій Іоаннъ Петровичъ свящ.; учит. Рудакова Марія Алексѣевна.

Слауйская (г. Вел.-Луки) законоуч. Кляровскій Арсеній Андреевичъ свящ.; учит. Михайлова Екатерина Александровна.

Спасская (ст. Горицкъ) законоучит. Іеропольскій Василій Стефановичъ свящ.; учит. Знаменская Марія Александровна.

Хрянская (ст. Горицкъ) законоуч. (вакансія); учитель Треймутъ Марія Исааковна.

Черновская (ст. Горицкъ) законоуч. Азелицкій Димитрій Матѣевичъ свящ.; учит. Азелицкая Ольга Дмитриевна.

Черпесская (гор. Вел.-Луки) законоуч. (вакансія) учит. Королева Александра Владиміровна.

## Школы грамоты.

Булынинская (г. В.-Луки) законоуч. Кляровскій Михаилъ Андреевичъ свящ.; учит. Миронова Евфросинія Григорьевна.

Велебодская (г. В.-Луки) законоуч. Виноградовъ Матѣй Аврааміевичъ свящ.; учит. Зѣваева Ксенія Θεдотовна.

**Денесьевская** (г. Вел.-Луки) законоуч. Харловъ Василій Иоанновичъ свящ.; учит. Харчева Надежда Васильевна.

**Кузьминичная** (ст. Михайловъ пог.) законоуч. Бардовскій Николай Михайловичъ священ.; учит. Голубева Екатерина.

**Перелочская** (ст. Михайловъ пог.) законоуч. Троицкій Дмитрій Павловичъ священ.; учит. Артемьевъ Василій Артемьевичъ.

**Шелковская** (г. В.-Луки) законоуч. Лучанскій Іосифъ Николаевичъ свящ.; учит. Смирновъ Иванъ Гавріиловичъ.

### **Римско-католическій костель.**

Настоятель римско-католическ. приход. костела Южно-Августинъ Антоновичъ (г. Великія-Луки).

### **Старообрядческое вѣроученіе.**

Свѣдѣній не доставлено.

### **Іудейское вѣроисповѣданіе.**

Раввинъ Израэльсонъ Филиппъ Яковлевичъ, провизоръ.

---

М. П. С.

**Станція Великія-Луки Моск.-Винд.-Рыб. ж. д.**

(Свѣдѣній не доставлено).

**Великолуцкое отдѣленіе С.-Петербурго-Виндавск. жандарм. упр. жел. дор.**

Начальникъ отдѣленія князь Путятинъ Всеволодъ Александровичъ подполк.

### **Техническое жел. дор. училище.**

Начальникъ учил. Шпигельманъ Евграфъ Алексѣевичъ кол. ас. (Подолешинская, д. учил.); законоучитель Кляровскій Михаилъ Андреевичъ свящ. (по Набережной, д. Филиц-

нова); инспекторъ учил. Ткаченко Степанъ Прокопѣевичъ над. сов. (Смоленская, д. Саковича); преподаватели учил.: **Воеводинъ** Сергѣй Васильевичъ инж. технологъ н. ч. (Смоленская, д. Карлова); Закона Божія лютеран. вѣроиспов. **Поретъ** Георгій Георгіевичъ учит. (Казабратская, д. Дворникова, кв. Устиновой); завѣд. учебн. маст. **Михайловъ** Петръ Алексѣевичъ кол. секр. (Смоленская, соб. д.); его помощникъ **Пузиковъ** Александръ Петровичъ н. ч. (Екатерининская набер. д. Почепцова); надзир. учил. **Аксеновъ** Николай Ивановичъ полк. въ отст. (Набережная, д. Карасевой); врачъ учил. **Сорокинъ** Виталій Николаевичъ над. сов. (Покровская, д. Богданова); письмовод. **Трояновскій** Яковъ Семеновичъ н. ч. (Набережная, д. Филиппова).

## Общественныя и благотворительныя учрежденія.

### Общество Сельскаго Хозяйства.

Свѣдѣній не доставлено.

### Общество потребителей.

(Торговая площ., соб. помѣщеніе).

Предсѣдатель правленія **Стефанскій** Александръ Фомичъ; товарищ. предсѣд. **Муфель** Владиславъ Павловичъ; секретарь правленія **Петровъ** Алексѣй Васильевичъ; членъ-казначей **Объѣдовъ** Михаилъ Петровичъ; члены правленія: **Метлинскій** Петръ Максимовичъ; **Молчановъ** Иванъ Васильевичъ; **Чернозерскій** Василій Алексѣевичъ; **Объѣдовъ** Петръ Сергѣевичъ; **Петрашевскій** Владиславъ Іосифовичъ; **Дмитріевъ** Семень Романовичъ; **Волговъ** Андрей Николаевичъ; **Рудзѣевскій** Сигизмундъ Викентьевичъ; члены ревизионной комиссіи: **Шпаковскій** Владиміръ Станиславовичъ; **Новиковъ** Иванъ Александровичъ; **Серебренниковъ** Дмитрій Константиновичъ; **Петровъ** Гавріиль Васильевичъ; бухгалтеръ общества **Мосягинъ** Григорій Кузьмичъ.

### Семейный музыкально-драматич. кружокъ.

Свѣдѣній не доставлено.

## Великолукское пожарное общество.

Предсѣдатель правленія Стефанскій Александръ Фомичъ мѣщ.; членъ-казначей Объядовъ Михаилъ Петровичъ мѣщ.; членъ-секретарь Чернозерскій Василій Алексѣевичъ поч. гражд.; товар. предсѣд. Сулимо-Самуйлло Ангелъ Станиславовичъ дворян.; непремѣнные члены: Петровъ Алексѣй Васильевичъ над. сов.; Петровъ Василій Алексѣевичъ кр.; Молчановъ Иванъ Васильевичъ губ. секр.; начал. охот. Петровъ Алексѣй Васильевичъ над. сов.; помощн. началн: Молчановъ Иванъ Васильевичъ губ. секр.; Бѣлоусовъ Клавдій Афонасьевичъ губ. секр.; Овчинниковъ Михаилъ Михайловичъ поч. гражд.; старшій отряда лазальщиковъ Богдановъ Алексѣй Павловичъ мѣщ.; старшіе: отряд. 1 трубы Макаровъ Сергѣй Гавріиловичъ мѣщ.; 2 трубы Петровъ Гавріиль Васильевичъ губ. секр.; старшій отряда охранителей Богдановъ Федоръ Дмитриевичъ мѣщ.

## Михайлово-погостское пожарное общество.

Предсѣдатель о-ва Поваровъ Василій Ивановичъ (ст. Михайловъ-пог.); нач. о-ва Захаровъ Михаилъ Михайловичъ; помощ. нач. о-ва Гронскій Семень Васильевичъ; поч. членъ Брянчаниновъ Александръ Николаевичъ; члены правленія: Захаровъ Николай Михайловичъ; Вилькенъ Альфредъ Александровичъ; Козловъ Василій Ивановичъ.

## Великолукскій Отдѣлъ Императ. Рос. Общества спасанія на водахъ, состоящ. подъ Августѣйш. покровит. Государыни Императрицы Маріи Феодоровны.

Предсѣд. Голенищевъ-Кутузовъ Николай Федоровичъ д. с. с.; члены: Мыльцевъ Василій Ивановичъ д. ст. сов.; Петропавловскій Сергѣй Ивановичъ полк.; Поповъ Александръ Ильичъ ст. с.; Васильевъ Павелъ Прокофьевичъ пот. поч. гражд.; Шульгинъ Александръ Андреевичъ куп.; Реутскій Василій Георгіевичъ д. с. с.; Масманъ Николай Францевичъ двор.



## Отдѣль Императорскаго Россійск. общества садоводства.

Предсѣдатель Верховскій Василій Федоровичъ стат. сов.; товарищъ предсѣд. **Объядовъ** Петръ Сергѣевичъ кол. ас.; члены правленія: **Тыртовъ** Александръ Федоровичъ двор.; **Моделькинъ** Николай Гавриловичъ; **Поретъ** Георгій Георгіевичъ; **Ивинъ** Владиміръ Кононовичъ губ. секр.; **Ивановъ** Степанъ Ивановичъ куп.; **Савиничъ** Владиміръ Ивановичъ над. сов. (онъ же секретарь); члены ревиз. ком.: **Масманъ** Николай Францевичъ; **Ждановичъ** Викентій Викторовичъ; **Граудъ** Александръ Антоновичъ.

## Община сестеръ милосердія.

Предсѣдатель комитета Великол. уѣздн. пред. дворян: **Голенищевъ-Кутузовъ** Николай Федоровичъ д. с. с.; товарищъ предсѣд. предсѣд. Велик. уѣздной земской управы **Мыльцевъ** Василій Ивановичъ д. стат. сов.; начальница общины **Кузьмина** Ольга Сергѣевна пот. дворянка (кв. при общинѣ); свящ. при общинѣ **Вознесенскій** Клавдій Васильевичъ; главный врачъ (старшій врачъ Велик. земск. больн.) **Моисеевъ** Владиміръ Алексѣевичъ кол. сов.; врачи-преподаватели: **Душанскій** Герасимъ Яковлевичъ кол. сов.; **Душанскій** Левъ Яковлевичъ над. сов.; членъ-казначей **Масманъ** Николай Францевичъ, сынъ стат. сов.; 12 сестеръ милосердія; 3 сестры испытуемыхъ.

## Комитетъ Россійск. общества Краснаго Креста.

Предсѣдатель комитета уѣздный пред. дворянства: **Голенищевъ-Кутузовъ** Николай Федоровичъ д. с. с.; товарищъ предсѣд., предсѣд. уѣздной земской управы **Мыльцевъ** Василій Ивановичъ д. с. с.; нач. общ. **Кузьмина** Ольга Сергѣевна пот. двор.; свящ. общины **Вознесенскій** Клавдій Васильевичъ; главный врачъ общин. (старшій врачъ земской больницы) **Моисеевъ** Владиміръ Алексѣевичъ кол. сов.; врачи преподаватели: **Душанскій** Герасимъ Яковлевичъ кол. сов.; **Душанскій** Левъ Яковлевичъ над. сов.; членъ-казначей **Масманъ** Николай Францевичъ, сынъ стат. сов.

## Благотворительное общество.

Предсѣдательница сов **Боженова** Марія Васильевна куп. вдова; члены совѣта: **Редикъ** Надежда Николаевна двор.; **Непенина** Юлія Ивановна вдова д. с. с.; **Верховскій** Василій Федоровичъ ст. сов.; **Взоровъ** Сергѣй Ивановичъ ст. сов.; **Поповъ** Иванъ Ивановичъ ст. сов.; **Косицкій** Иванъ Терентьевичъ пот. поч. гражд.; членъ-казначей **Васильевъ** Павелъ Прокофьевичъ пот. поч. гражд.; членъ-секретарь **Богдановъ** Николай Александровичъ кол. рег.

## Попечительное общество о домѣ трудолюбія.

Члены правленія: **Редикъ** Надежда Николаевна вдова губ. секр.; **Непенина** Юлія Ивановна вдова д. с. с.; **Косицкая** Ольга Ивановна дочь пот. поч. гражд.; **Вознесенскій** Клавдій Васильевичъ свящ.; **Боженова** Марія Васильевна куп. вдова (она-же казначей); секр. (вакансія); предсѣд. правленія (вакансія).

## Общество пособія бѣднымъ учащимся.

Предсѣдатель сов. о-ва (вакансія); непремѣнные члены: **Васильевъ** Павелъ Прокофьевичъ куп.; **Дмитріевъ** Семенъ Романовичъ над. сов.; **Вознесенскій** Клавдій Васильевичъ свящ.; **Пановъ** Павелъ Васильевичъ стат. сов.; **Хлѣбниковъ** Федоръ Ниловичъ над. сов. (онъ-же казначей общ. и дѣлопроизвод. сов.); **Ахлестышева** Евгенія Евгеніевна начальн. гимназій; **Взоровъ** Сергѣй Ивановичъ ст. сов.; **Троицкій** Иванъ Александровичъ ст. сов.; **Комлевъ** Иванъ Петровичъ над. сов.; **Арсеньевъ** Николай Николаевичъ; **Цукербергъ** Александръ Федоровичъ н. ч.

## Пріютъ „Ясли“ въ гор. Вел. Лукахъ.

Предсѣдательница совѣта **Тыртова** Вѣра Михайловна; члены совѣта: **Боженова** Марія Васильевна; **Гершманъ** Іосифъ Соломоновичъ врачъ; **Косицкая** Ольга Ивановна; **Объѣдовъ** Петръ Сергѣевичъ (онъ же секр.); **Сулимо-Самуйло** Ангелъ Станиславовичъ; **Тыртовъ** Александръ Федоровичъ; **Чудова** Александра Федоровна (она же казначей); члены

ревизіон. комиссіи: **Богдановъ** Николай Александровичъ;  
**Взоровъ** Сергѣй Ивановичъ; **Овчинниковъ** Николай Василье-  
вичъ; члены стропт. комиссіи: **Коробовъ** Иванъ Николае-  
вичъ; **Кужелевъ** Гавріиль Семеновичъ; **Объѣдовъ** Петръ  
Сергѣевичъ; надзирательница пріюта „Ясли“ **Желиговская**  
Елена Юліановна.

### **Римско-католич. общество пособія бѣднымъ.**

Свѣдѣній не доставлено.

---

# Торопецкій уѣздъ.

М. В. Д.

## Уѣздный предводитель дворянства.

Скворцовъ Михаилъ Николаевичъ генераль-маіоръ камергеръ Высочайшаго Двора (г. Торопець).

## Канцелярія уѣзднаго предводителя дворянства.

Письмоводитель Климашевскій Францъ Клеофасовичъ над. сов. (Широкая, соб. д.).

## Дворянская опека.

Предсѣдатель — Скворцовъ Михаилъ Николаевичъ ген.-маіоръ камергеръ Высочайшаго Двора; дворянскіе засѣдатели: Хмѣлевъ Василій Леонидовичъ губ. секр.; Болотниковъ Левъ Александровичъ губ. секр.; письменоводитель Климашевскій Францъ Клеофасовичъ над. сов.

## Уѣздный Сѣздъ.

Предсѣдатель — уѣздный предводитель дворянства; члены: почетные мировые судьи; земскіе начальники Торопецкаго уѣзда; предсѣдатель уѣздной земской управы; уѣздный исправникъ; податной инспекторъ; участковый товарищ прокурора; уѣздный членъ окружнаго суда; Торопецкій город. судья; секретарь Смирновъ Павелъ Ивановичъ кол. ас.

*Свѣдѣнія о почетныхъ мировыхъ судьяхъ показаны въ добавленіи въ началѣ книги.*

## Земскіе Начальники и должностныя лица волостного общественнаго управленія.

Земскій Начальникъ 1-го уч. Лавровъ Григорій Григорьевичъ (г. Торопець). Волости: Баранецко-Озерецкая, Пожинская и Понизовская.

*Свѣдѣній о личномъ составѣ волостныхъ правленій не доставлено.*

**Земскій Начальникъ 2-го уч. Садовниковъ Иванъ Дмитриевичъ** надв. сов. (с. Петрикѣво). Волости: **Неворожская** (с. Воскресенское) вол. старшина **Васильевъ Кондратій Васильевичъ**; вол. писарь **Александровъ Петръ Александровичъ**; **Туровская** (г. Торопецъ) вол. старшина **Харламовъ Лука Харламовичъ**; вол. писарь **Милохинъ Александръ Федоровичъ**; **Турская** (с. Тура) вол. старшина **Егоровъ Харитонъ Егоровичъ**; вол. писарь **Гавриловъ Николай Александровичъ**.

**Земскій Начальникъ 3-го уч. Языковъ Иванъ Александровичъ** поруч. артиллеріи въ отставку (ст. Западная Двина). Волости: **Бѣнзцкая** (ст. Торопа) вол. старшина **Протасовъ Федоръ**; вол. писарь **Зайцевъ Федоръ Александровичъ**; **Всхоновская** (ст. Торопа) вол. старшина **Павловъ Прокофій**; вол. писарь **Шаповаловъ Кузьма Петровичъ**; **Старинская** (ст. Западная Двина) вол. старшина **Ефремовъ Яковъ**; вол. писарь **Дмитріевъ Андрей Феоктистовичъ**; **Хворостьевская** (г. Торопецъ) вол. старшина **Андреевъ Иванъ**; вол. писарь **Козловъ Савелій Матвѣевичъ**.

**Земскій Начальникъ 4-го уч. Ратмановъ Григорій Николаевичъ** (и. д.) прапорщ. запаса полев. артил. (ст. Кунья, им. Лѣсогорье). Волости: **Встеселовская** (ст. Кунья) вол. старш. **Бѣлогрудовъ Петръ Іудинъ**; вол. писарь **Оршанко Прокофій Николаевичъ**; **Клинская** (ст. Кунья) вол. старш. **Лаврентьевъ Гавріиль Лаврентьевичъ**; вол. писарь **Яковлевъ Павелъ Григорьевичъ**; **Сивертская** (ст. Кунья) вол. старш. **Шпырченко Матвѣй Гавриловичъ**.

**Земскій Начальникъ 5-го уч. Корвинъ-Круковскій Николай Николаевичъ** тит. сов. (им. Пятницкое, ст. Жижича). Волости: **Платиченская** (пог. Платично, ст. Жижича) вол. старш. **Марковъ Петръ**; предсѣд. вол. суда **Минаевъ Емельянъ**; вол. писарь **Погодинъ Андрей Дмитриевичъ** (онъ же дѣлопр. суда); **Ломовская** (сел. Груздово, ст. Жижича) вол. старш. **Григорьевъ Степанъ**; предсѣд. вол. суда **Павловъ Герасимъ**; вол. писарь **Сунгуровъ Иванъ Николаевичъ** (онъ же дѣлопроизводитель суда); **Прилуцкая** (пог. Прилуки ст. Жижича) вол. старшина **Петровъ Иванъ**; предсѣд. вол. суда **Ивановъ Иванъ**; вол. писарь **Крыловъ Николай Семеновичъ** (онъ же дѣлопр. суда).

## Частные повѣренныя при уѣздномъ сѣздѣ.

**Болотниковъ Левъ Александровичъ** двор.; **Карзовъ Иванъ Васильевичъ** двор.; **Вроченскій Леонардъ Николаевичъ** двор.; **Хмѣлевъ Василій Леонидовичъ** двор.

## Уѣздная землеустроительная комиссія.

Предсѣдатель комиссіи Свворцовъ Михаилъ Николаевичъ ген.-маіоръ камергеръ Высоч. Двора; непремѣнный членъ Постниковъ Николай Александровичъ тит. сов.; секр. Шавардъ Викентій Викентьевичъ кол. рег.

## Уѣздное по воинской повинности присутствіе.

Предсѣдатель присутствія Свворцовъ Михаилъ Николаевичъ ген. маіоръ; члены: уѣздный исправникъ Дембинскій Витольдъ Флоріановичъ ст. сов.; уѣздный воинскій начальн. Чоповскій Николай Гавріиловичъ кап.; членъ уѣздной земской управы Голенищевъ Кутузовъ Александръ Ивановичъ двор.; дѣлопроизвод. присутствія Климашевскій Францъ Клеофасовичъ над. сов.

## Почтово-телеграфная контора.

Начальникъ конторы (вакансія); помощ. еіо Андреевъ Иванъ Алексѣевичъ кол. секр.; почтово-телеграф. чиновники: 4 разр. Поповъ Николай Ниловичъ кол. ас.; 5 разр. Попова Елизавета Карловна; Вишнякова Марія Андреевна; Штилингъ Іосифъ Августовичъ губ. секр.; 6 разр. Лохова Александра Николаевна; Большевъ Иванъ Васильевичъ; Эглицъ Николай Петровичъ; надсмотрщикъ Бѣляевъ Ілья Капитоновичъ.

## Почтовые отдѣленія въ уѣздѣ.

Андреапольское почтовое отдѣленіе: начальникъ почтоваго отдѣленія Шадринъ Іосифъ Михайловичъ губ. секр.

Жижицкое почтовое отдѣленіе: начальникъ почт. отдѣленія Бойковъ Василій Михайловичъ губ. сек.

Торопское почтовое отдѣленіе: начальникъ отдѣленія Харитоновъ Сергѣй Петровичъ губ. секр.

## Уѣздное полицейское управленіе.

Уѣздный исправникъ Дембинскій Витольдъ Флоріановичъ стат. совѣт.; пом. исправн. Беллавинъ Алексѣй Петровичъ тит. сов.; секретарь полиц. управ. Федоровъ Нилъ

Родионовичъ кол. рег.; столоначальники: 1-го стола **Аммосовъ** Викторъ Константиновичъ кол. рег.; 2-го стола **Зуевъ** Алексѣй Яковлевичъ кол. рег.; регистр. **Князевъ** Алексѣй Прокофьевичъ кол. секр.; становые пристава: 1-го стана **Кудровъ** Василій Михайловичъ кол. ас.; 2-го стана **Соломахинъ** Алексѣй Ивановичъ кол. рег. (с. Полутино, ст. Торопа); 3-го стана **Колосовъ** Василій Ивановичъ губ. сек. (ст. Назимово); полиц. надз.: 1-й ч. **Соловьевъ** Геннадій Николаевичъ кол. рег.; 2-й части **Радомысльскій** Николай Александровичъ кол. рег.

### Уѣздное земское собраніе.

Предсѣдатель предводитель дворянства **Скворцовъ** Михаилъ Николаевичъ ген. маіоръ (г. Торопецъ); гласные: отъ 1-го избирательнаго собранія **Акуловъ** Иванъ Ивановичъ двор. (с. Городокъ, Понизовской в.); **Вейдихъ** Орестъ Артуровичъ двор. (с. Петровское, Бѣнецкой в.); **Глинко** Сергѣй Леонидовичъ двор. (с. Низвенко, Неворожской в.); **Кутузовъ** Александръ Николаевичъ двор. (с. Крестъ, Витебской губ.); **Лавровъ** Григорій Григорьевичъ двор. (гор. Торопецъ); **Смирновъ** Павелъ Ивановичъ кол. ас. (г. Торопецъ); **Тулубьевъ** Михаилъ Николаевичъ двор. (с. Лаврово, Старинской в.); **Хмѣлевъ** Василій Леонидовичъ двор. (г. Торопецъ); **Челищевъ** Георгій Глѣбовичъ двор. (г. Торопецъ); **Челищевъ** Константинъ Глѣбовичъ отст. шт.-кап. (г. Торопецъ); отъ 2-го избирательнаго собранія: **Усцовъ** Михаилъ Венедиктовичъ куп. (с. Шарاپово, Бѣнецкой в.); **Абакановъ** Федоръ Ивановичъ куп. (г. Торопецъ); **Шараловъ** Владиміръ Александровичъ пот. поч. гражд. (г. Торопецъ); **Яковлевъ** Василій Яковлевичъ кр. (с. Пятіусово, Всхоновской в.); гласные отъ сельскихъ обществъ: **Абрамовъ** Артемій кр. (д. Бабкино, Хворостьевской в.); **Богдановъ** Михаилъ (д. Бандино, Сиверстск. в.); **Быстровъ** Василій Егоровичъ (д. Лукьяновъ, Понизовской в.); **Ивановъ** Алексѣй (д. Сырохново, Клинской в.); **Ивановъ** Федоръ (д. Макарово, Всхоновской в.); **Калакутскій** Кузьма Михайловъ (д. Ново-Павлово, Туровской в.); **Максимовъ** Трифонъ (д. Митрохино) Пожинской в.); **Петровъ** Алексѣй (д. Мишино, Платиченск. в.); **Тимофеевъ** Егоръ (д. Ручья, Неворожской в.); представитель отъ вѣдомства госуд. имущ. лѣвничій 1-го разр. **Куропаткинъ** Петръ Николаевичъ кол. ас. (г. Торопецъ); депутатъ духовнаго вѣдомства **Носовъ** Василій Алексѣевичъ свящ. (г. Торопецъ); городской голова **Шераповъ** Владиміръ Александровичъ пот. поч. гражд. (г. Торопецъ).

## Уѣздная земская управа

Предсѣдатель управы **Челищевъ** Константинъ Глѣбовичъ отст. шт.-кап. (г. Торопецъ); члены управы: **Голенищевъ-Кутузовъ** Александръ Ивановичъ губ. секр. (г. Торопецъ); **Петровъ** Алексѣй кр. (д. Мишина, Платиченск. в.); секр. **Мантьевъ** Алексѣй Ивановичъ отст. ст. сов. (г. Торопецъ); бухгалтеръ **Рубниковъ** Петръ Александровичъ мѣщ. (г. Торопецъ); завѣд. окладн. стол. **Сидоровъ** Иванъ Владиміровичъ мѣщ. (г. Торопецъ); завѣд. страхов. стол. **Николаевъ** Алексѣй Дмитріевичъ; завѣд. рег. земель **Фрей Эрнестъ** Касперовичъ гражд.; агрономъ **Дзень** Федоръ Ивановичъ кр.; завѣд. сельско-хоз. скл. **Кашаевъ** Сергѣй Семеновичъ мѣщ.; техникъ **Беззубовъ** Петръ Петровичъ мѣщ.; смотритель арестнаго дома **Свѣчниковъ** Александръ Васильевичъ мѣщ.

## Уѣздная земская больница.

Врачъ завѣд. больницей **Гиршбергъ** Густавъ Григорьевичъ над. сов.; 2-ой врачъ больницы **Виноградовъ** Михаилъ Николаевичъ н. ч.; лекарскій помощникъ **Осиповъ** Фроль Осиповичъ губ. секр.; фельдшерицы-акушерки **Жеребцова** Марія Алексѣевна мѣщ.; **Цвѣткова** Елизавета Дмитріевна мѣщ.; фельдшера: **Спрыжукъ** Петръ Петровичъ мѣщ.; **Пухловъ** Сергѣй Леоновичъ мѣщ.; смотритель больницы **Ратмановъ** Александръ Николаевичъ двор.; управл. апт. провизоръ **Карсонъ** Артуръ Карловичъ н. ч.; помощн. провизора: **Вимбе** Готфридъ Александровичъ н. ч.; **Бонсъ-Осмоловская** Вѣра Георгіевна; **Фрей** Леонила Эрнестовна.

## Земскій медицинскій персоналъ.

Врачи: 1-го медицинскаго участка **Пневскій** Клеменсъ Маріановичъ; фельдшера: **Стрѣльцевъ** Василій Андреевичъ; **Грядецкій** Александръ Ивановичъ (с. Крестъ, Пожинской в.); **Зенкевичъ** Эдуардъ Николаевичъ (с. Донское, Турской в.); повивальная бабка **Чурлянисъ** Эмма Михайловна (г. Торопецъ); 2 уч. **Цырскій** Викторъ Викентьевичъ (с. Груздово, Ломовской в.); фельдшера: **Антокольскій** Іосифъ Ильичъ (с. Кондаки, Платиченской в.); **Брулинскій** Іосифъ Петровичъ (с. Груздово, Ломовской в.); **Лазданъ** Антонъ Игнатье-



вичъ (с. Богдановское, Прилуцк. в.); Платичкинъ Алексѣй Павловичъ (п. Прилуки, Прилуцк. в.); Чурлянисъ Михаилъ Матвѣевичъ (с. Кожино, Встеселовской в.); повивальныя бабки: Лазданъ Евгенія Афонасьевна (с. Богдановское, Прилуцк. в.); Севастьянова Александра Дорофѣевна (с. Груздово, Ломовской в.); 3-го уч. Холмскій Петръ Тимофеевичъ н. ч. (с. Улинъ, Всхоновской в.); фельдшерицы-акушерки: Баламутова Вѣра Ивановна (с. Пожеги, Платиченской в.); фельдшерица Гусакова Гатъяна Павловна (с. Уличъ, Всхоновской в.); фельдшера: Зусси Кузьма Александровичъ (с. Улинъ, Всхоновской в.); Танаевъ Александръ Яковлевичъ (д. Мартинова, Бѣнецкой вол.); Семеновъ Василій Семеновичъ (п. Грядцы, Понизовской в.); 4-го уч. Кельдеръ Иванъ Андреевичъ н. ч. (с. Акинщино, Баранецко-Озерец. вол.); фельдшер.-акушерки: Николаева Евгенія Ивановна (с. Акинщино Баранецкой в.); фельдшерица Акентьева Анна Ивановна; повивальная бабка Жеребцова Таисія Алексѣевна.

### Земскій ветеринарный персоналъ.

Ветеринарный врачъ Борткевичъ Юсифъ Николаевичъ (р. Торонецъ); ветеринарные фельдшера: Долгановъ Степанъ Ивановичъ; Криммъ Августъ Ароновичъ; (с. Груздово, Ломовской в.); Филипповъ Конрадъ Яковлевичъ (д. Акинщина, Баранецкой в.).

### Земскія школы.

См. училища, находящіяся въ вѣдѣніи Дирекціи народныхъ училищъ.

### Городская Дума.

Предсѣдатель городской голова Шераповъ Владиміръ Александровичъ пот. поч. гражд.; гласные: Абакановъ Федоръ Ивановичъ; Бѣлачевъ Алексѣй Васильевичъ; Васильевъ Василій Васильевичъ; Куропаткинъ Петръ Николаевичъ кол. ас.; Осиповъ Фроль Юсифовичъ кол. секр.; Платоновъ Сергѣй Платоновичъ; Распопинъ Петръ Ивановичъ; Рудинъ Владиміръ Ивановичъ; Рудинъ Иванъ Васильевичъ; Сургучевъ Петръ Ивановичъ; Торнуевъ Иванъ Ивановичъ кол.

рег.: Харинскій Николай Ивановичъ; Шараповъ Петръ Васильевичъ; предсѣдатель уѣздной земской управы; депутатъ отъ духовнаго вѣдомства Князевъ о. Николай протоіерей; секретарь думы Никитинъ Владиміръ Ивановичъ.

## Городская управа

Городской голова Шараповъ Владиміръ Александровичъ пот. поч. гражд.; члены управы: Торнуевъ Иванъ Ивановичъ кол. рег. (онъ же заступающій мѣсто город. головы); секретарь Никитинъ Владиміръ Ивановичъ; бухгалтеръ Свѣчниковъ Дмитрій Васильевичъ.

## Сиротскій судъ.

Предсѣдатель Осиповъ Фроль Іосифовичъ кол. секр.; члены суда: Васильевъ Иванъ Николаевичъ; Грядецкій Иванъ Андреевичъ; секретарь Ветошкинъ Михаилъ Андреевичъ.

## Торговая депутація.

Торговые депутаты: Аконченниковъ Петръ Ивановичъ; Рудинъ Владиміръ Ивановичъ; кандидатъ къ нимъ Сургучевъ Петръ Ивановичъ.

## Мѣщанское управленіе.

Мѣщанскіе старосты: по внутреннему управленію Грядецкій Иванъ Андреевичъ; по взиманію денежныхъ сборовъ Богдановъ Георгій Никитичъ; письмоводитель Палибинъ Иванъ Яковлевичъ.

---

М. Ф.

## Податная инспекція.

Податной инспекторъ Ковальскій Георгій Николаевичъ кол. секр. (Широкая, д. Тышецкой).

## УЎЗДНЫЙ РАСПОРЯДИТЕЛЬНЫЙ КОМИТЕТЪ

Предсѣдатель—уѣздный исправникъ Дембинскій Витольдъ Флоріановичъ стат. сов.; члены комитета: предсѣдатель Торопецкой уѣздной зем. управы Челищевъ Константинъ Глѣбовичъ отст. шт.-кап.; уѣздн. воин. начальникъ Чоповскій Николай Гавріиловичъ кап.; город. голова Шераповъ Владиміръ Александровичъ пот. поч. граж.; начальникъ почт.-телегр. конторы (вакансія).

## Раскладочное по промыслов. налогу присутствіе.

Предсѣдатель присутствія—податной инспект. Ковальскій Георгій Николаевичъ кол. сек. (Широкая, д. Тышечкой); члены присутствія: Рудинъ Иванъ Васильевичъ куп. 2 гильдіи (Московская, соб. д.); Милохинъ Сергѣй Михайловичъ куп. сынъ (Благовѣщен., соб. д.); Шераповъ Владиміръ Александровичъ пот. поч. гр. (Казанская, соб. д.); Волковъ Федоръ Васильевичъ (Ключевая, д. Садовникова); Богдановъ Петръ Кондратьевичъ куп. 2-й гильдіи (село Марьинское, Бѣнецкой вол.); Хворостинскій Николай Петровичъ мѣщ. (сел. Озерцы, Бар.-Озерецкой вол.).

## Городское по квартирному налогу присутствіе.

Предсѣдатель присутствія—податной инспект. Ковальскій Георгій Николаевичъ кол. сек. (Широкая, д. Тышечкой); члены присутствія: Осиповъ Флоръ Іосифовичъ кол. секр. (Казанская, с. д.); Свѣчниковъ Дмитрій Васильевичъ мѣщ. (СПБургская, собст. д.); Безносковъ Павелъ Николаевичъ мѣщан. (Стрѣлецкая, соб. д.); Бѣгачевъ Алексѣй Васильевичъ мѣщ. (Пятницкая, д. Харинскаго); Куропаткинъ Петръ Николаевичъ двор. (Великолущкая, соб. д.).

## Уѣздное казначейство.

Казначей Дмитревскій Александръ Яковлевичъ кол. сов. (кв. при казнач.); старшій бухгалтеръ Федоровъ Василій Родіоновичъ губ. секр. (Набережная рѣки Торопы, д. на-

слѣдн. Федоровыхъ); кассиръ I разр. Зеленскій Павелъ Александровичъ кол. ас. (Широкая, д. Поджарова); бухгалтера: I разр. Турчинъ Иванъ Тихоновичъ губ. секр. (Казанская, д. наслѣд. Щекина); II разр. Васильевъ Александръ Никифоровичъ губ. секр. (ул. Новинка, д. Спудисъ); II разр. Березскій Алексѣй Ивановичъ губ. секр. (Никольскій пер., д. Бѣляниновой); счетный чиновникъ Блинтеръ Николай Андреевичъ губ. секр. (Благовѣщенская, д. Боброва).

## УѢЗДНЫЙ КОМИТЕТЪ ПОПЕЧИТЕЛЬСТВА О НАРОДНОЙ ТРЕЗВОСТИ.

Предсѣдатель уѣздный предводит. дворян. Скворцовъ Михаилъ Николаевичъ ген. маіоръ (соб. д.); депутатъ отъ духовн. вѣд. Князевъ о. Николай прот. (Московская, соб. д.); инспекторъ народн. учил. Ильинскій Анатолій Александровичъ надв. сов. (Успенская, д. Калашникова); уѣздный членъ суда Сыринскій-Гиро Николай Владиславовичъ кол. сов. (Милліонная, д. Гиндина); тов. прокурора Лебедевъ Михаилъ Николаевичъ (Макаръевская, д. Богданова); уѣздн. исправникъ Дембинскій Витольдъ Флоріановичъ ст. сов. (Успенская, соб. д.); директ. реальн. учил. Холодовскій Николай Ефимовичъ (Почтовая, д. Шерапова); уѣздн. воин. нач. Чоловскій Николай Гавріиловичъ кап. (Управленіе); набл. церковно-приходскихъ школъ Носовъ Василій свящ. (соб. д.); учит. инспек. город. учил. Васильевъ Василій Васильевичъ надв. сов. (кв. при училищѣ); акц. чиновн. помощн. надз. Волковъ Федоръ Васильевичъ; гор. судья Морозовъ Алексѣй Антоновичъ кол. секр.; предсѣд. земской управы Челищевъ Константинъ Глѣбовичъ (Казанская, д. Полистовскаго); уѣздный врачъ Анисимовъ Василій Александровичъ ст. сов. (Благовѣщенская пл., д. Сачневой); город. голова Шераповъ Владиміръ Александровичъ (соб. д.); податной инспект. Ковальскій Георгій Николаевичъ (Широкая, д. Тышецкой); смотр. духовн. училища о. Гавріиль іеромонахъ (Зданіе учил.); непрем. членъ по землеустр. Постниковъ Николай Александровичъ (Широкая, д. Арбузовой); земск. нач.: Лавровъ Григорій Григорьевичъ; Садовниковъ Иванъ Дмитріевичъ; Языковъ Иванъ Александровичъ поруч. арт. (ст. Западная Двина, М.-В.-Р. ж. д., им. Ивановское); Корвинъ-Круковскій Николай Николаевичъ (ст. Жижига, М.-В.-Р. ж. д., им. Пятницкое); Ратмановъ Григорій Николаевичъ (ст. Кунья, М.-В.-Р. ж. д.); дѣлопр. комитета Тышецкій Виталій Іосифовичъ кол. ас.

## Кредитныя учрежденія.

### Общество взаимнаго кредита уѣзднаго земства.

Предсѣдатель Безносковъ Д. Н.; директора: Вентовъ Е. Е.; Ивановъ В. П.; бухгалтеръ Вахрушевъ Г. М.; помощ. бухгалтера: Богдановъ В. Н.; Нефедовъ М. А.; совѣтъ: предсѣдатель Леонтьевъ П. П.; депутаты: Кожевниковъ И. Г.; Голенищевъ-Кутузовъ В. П.; Карзовъ И. В.; Виноградовъ П. Я.; Смирновъ П. П.; Абаконовъ Ѳ. И.; Бакунинъ В. И.; ревизионная коммиссія, члены: Наймаркъ И. Я.; Зуевъ В. Я.; Васильевъ П. Н.; кандидаты: Кашаевъ С. С.; Балашевъ Н. А.; Бѣгачевъ А. В.; пріемный комитетъ: члены: Поджаровъ А. А.; Баламутовъ М. М.; Балашевъ Н. А.; Грядецкій П. А.; Лещинскій В. Н.; Соловьевъ П. Н.; Россинъ П. П.; Баламутовъ В. И.; Кальнингъ П. А.; Малинъ А. А.; отъ земства: Янушкевичъ Вл. Ник.; Тарнцевъ П. П.

М. Ю.

### Чины судебнаго вѣдомства.

Товарищъ прокурора по Торопецко-Холмскому участку Лебедевъ Михаилъ Николаевичъ кол. секр.

Уѣздный членъ суда по Торопецк. уѣзду Сыринскій-Гиро Николай Владиславовичъ кол. сов.

Судебные слѣдователи: 1-го уч. Калакуцкій Владиміръ Георгіевичъ тит. сов.; 2-го уч. (вакансія).

Городской судья Морозовъ Александръ Антоновичъ кол. секр.

Судебный приставъ Бабкинъ Алексѣй Евграфовичъ над. сов.

### Нотаріусы.

Свѣдѣній не доставлено.

### Уѣздное отдѣленіе попечительнаго комитета о тюрьмахъ.

Предсѣдатель Свворцовъ Михаилъ Николаевичъ ген. маіоръ камергеръ Высоч. Двора; директ.: уѣздный исправн. Дембинскій Витольдъ Флоріановичъ ст. сов.; уѣздн. членъ

окружнаго суда Сыринскій-Гиро Николай Владиславовичъ кол. совѣт.; уѣздный врачъ Анисимовъ Василій Александровичъ стат. сов.; Князевъ Николай Прокопѣевичъ прот.; товарищъ прокурора Лебедевъ Михаилъ Николаевичъ кол. секр.; предсѣд. зем. управы Челищевъ Константинъ Глѣбовичъ отст. шт.-капит.; город. судья Морозовъ Александръ Антоновичъ кол. секр.; город. голова Шераповъ Владиміръ Александровичъ пот. поч. гр.; директ. необязательные: Смирновъ Павелъ Ивановичъ кол. ас.; Зезюлинъ Гавріилъ Леснтьевичъ поч. гр.; инспект. народ. училищъ Ильинскій Анатолій Александровичъ над. сов.

### Торопецкая тюрьма.

Начальникъ тюрьмы Архиповъ Кузьма Архиповичъ кол. рег. (кв. при тюрьмѣ).

---

М. В.

### Управленіе уѣзднаго воинскаго начальника.

Воинскій начальникъ Чоловскій Николай Гавріиловичъ кап. (Набережная, д. Бороздича); дѣлопроизвод. Закревскій Антонъ Ивановичъ губ. секр. (Городской валъ, собст. д.).

---

Главн. Управ. Землеустр. и Земл.

### Чины лѣснаго управленія.

Лѣсничій 1-го разр. Куропаткинъ Петръ Николаевичъ надв. сов. (Великолунцкая, соб. д.); лѣсной кондукторъ Шатровъ Николай Алексѣевичъ (Великолунц., д. Шатрова).

---

## М. Н. П.

## Реальное училище.

Директоръ **Хлодовскій** Николай Ефимовичъ; и. об. инспектора **Ефремовъ** Николай Николаевичъ стат. сов.; законоучитель **Любимовъ** Александръ Георгіевичъ священ.; законоуч.-пасторъ **Боасъ** Іоганнъ Гергардовичъ; преподаватели: математ. **Серебацкій** Феликсъ Осиповичъ кол. сов.; русск. яз. **Шулеповъ** Константинъ Ефимовичъ; исторіи **Бѣлокопытовъ** Василій Степановичъ кол. совѣт.; естествовѣд. и географіи **Панкевичъ** Иванъ Ивановичъ кол. ас.; нѣмецкаго яз. **Шведе** Розалія Романовна; француз. яз. **Мещерская** Валентина Петровна; рисованія, черченія и чистописанія; **Чивилевъ** Александръ Михайловичъ; учит. пѣнія **Аксеновъ** Иванъ Николаевичъ; помощ. классныхъ наставн. **Пріэдитъ** Иванъ Петровичъ; письмоводитель **Подояхинъ** Александръ Николаевичъ; врачъ **Анисимовъ** Василій Александровичъ статскій совѣт.

## Женская гимназія.

Попечительн. **Чирикова** Елизавета Никандровна; предсѣдатель попечит. совѣта **Челищевъ** Константинъ Глѣбовичъ отст. шт.-кап.; предсѣдат. педагогич. совѣта **Хлодовскій** Николай Ефимовичъ; начальн. (вакансія); законоуч.: **Князевъ** Николай Прокопѣевичъ прот.; **Горожанскій** Теодоръ Іоанновичъ; преподават.: математ. и рус. яз. **Воскресенская** Ольга Андреевна; физики, космогр. и математики **Рябова** Елена Андреевна; француз. яз. **Степанова** Елена; нѣмецкаго яз. **Ецкевицъ** Августа Ивановна; географіи **Кузнецова** Варвара Александровна; руководѣлія **Клементьева** Екатерина Алексѣевна; чистописанія **Кошутская** Марія Викентьевна; русск. яз.: **Быковъ** Николай Іустиновичъ; естествовѣд. **Панкевичъ** Иванъ Ивановичъ; пѣнія **Свиридовъ** Сергѣй Сергѣевичъ; классныя надзирательн.: **Гольмъ** Евгенія Николаевна; **Пальчикова** Лидія Алексѣевна; **Голенищева-Кутузова** Зинаида Николаевна; врачъ **Гиршбергъ** Іуставъ Григорьевичъ к. сов.

## Раіонный инспекторъ народныхъ училищъ.

Инспекторъ 6-го раіона **Ильинскій** Анатолій Александровичъ кол. сов. (Успенская, д. Калашникова).

## УѢЗДНЫЙ УЧИЛИЩНЫЙ СОВѢТЪ.

Предсѣдатель совѣта—предвод. двор. Скворцовъ Михаилъ Николаевичъ ген. маіоръ камер. Высоч. Двора (Московская, соб. д.); члены совѣта: инспекр. народ. учил. 6-го раіона Ильинскій Анатолій Александровичъ кол. сов. (Успенская, д. Калашникова); уѢздный исправн. Дембинскій Витольдъ Флоріановичъ стат. сов. (Московская, соб. д.); предсѣдатель уѢздн. отдѣл. епархіал.н. учил. совѣта Носовъ Василій Алексіевичъ священ. (Московская, соб. д.); завѣдывающій высш. нач. уч. Васильевъ Василій Васильевичъ над. с. (кв. при училищѣ); предсѣдат. уѢзд. зем. управы Челищевъ Константинъ Глѣбовичъ отст. шт.-кап. (Казанская, д. Полистовскаго); городской голова Шераповъ Владиміръ Александровичъ пот. поч. граж. (Казанская, соб. д.); Смирновъ Павелъ Ивановичъ кол. ас. (Казанская, соб. д.); Тулубьевъ Петръ Николаевичъ двор.

Начальныя училища, состоящія въ вѣдѣніи Дирекціи народныхъ училищъ.

### Высшее начальное училище.

Завѣдывающій Васильевъ Василій Васильевичъ над. с. (кв. при училищѣ); учителя: Лещинскій Василій Нифонтовичъ надв. сов.; Навродско-Опошанскій Владиміръ Ильичъ кол. сек.; Лещенко Александръ Іоанникіевичъ; учит. Успенская Зоя Ильинична; учитель пѣнія Ивановъ Василій Семеновичъ.

### Министерское приходское училище.

(Успенская ул., д. Харинскаго).

Почетный блюститель Шераповъ Владиміръ Александровичъ (Старая, соб. д.); законоучитель Безсребренниковъ Іоаннъ Васильевичъ свящ. (Московская, соб. д.); учительницы: Лебедева Ольга Николаевна (кв. при училищѣ); Якушева Елизавета Лонгиновна (Успенская, д. Калашникова).



**Приходское мужское училище.**

(Сѣнная площадь, д. Алексѣева).

Почетная блюстительница Шерапова Екатерина Степановна (Старая, соб. д.); законоучитель Горожанскій Федоръ Іоанновичъ свящ. (Московская, соб. д.); учителя: Яковлевъ Левкій Николаевичъ губ. секр. (Казанская, соб. домъ); Чирьевъ Пегръ Николаевичъ кол. рег. (Казанская, д. Бѣляниновыхъ).

**Приходское женское училище.**

(Московская, д. Харинскаго).

Почетная блюстительница Шерапова Екатерина Степановна (Старая соб. д.); законоучитель Горожанскій Федоръ Іоанновичъ свящ. (Московская, соб. д.); учительницы: Харинская Елизавета Павловна (Московская соб. д.); Карзова Елена Павловна (Успенская, соб. д.); Поджарова Марія Николаевна (Печеха, соб. д.).

**Частное училище г-жи Харинской.**

(Старая ул., соб. д.).

Законоучитель (вакансія); учительница Харинская Анна Павловна.

**Школы Торопецкаго уѣзда.****Манушкинское 2-хъ классное училище.**

(с. Манушкино, ст. Тяполово).

Почетный блюститель Акуловъ Иванъ Ивановичъ кол. секр.; законоучитель Меньшиховъ Іоаннъ Спиридоновичъ свящ.; учитель Парѣеновъ Михаилъ Ивановичъ; Васильевъ Николай Николаевичъ.

**Сергіевское 2-хъ классное училище.**

(г. Торопецъ).

Почетный блюститель Челищевъ Константинъ Глѣбовичъ отст. шт.-кап.; законоучитель Рудановъ Илья Семеновичъ свящ.; учит. Григорьевъ Владиміръ Михайловичъ; учительница Григорьева Надежда Николаевна.

**Чистовское 2-хъ классное училище.**

(с. Пятусово, ст. Торопа).

Почетный блюститель Яковлевъ Василій Яковлевичъ; законоучитель Пановскій Алексій Іоанновичъ свящ.; учитель Федоровъ Георгій Федоровичъ; учительницы: Силаева Марія Тимофеевна; Смирнова Татьяна Васильевна.

**Бѣнецкое I классное училище.**

(с. Шерапово, ст. Торопа).

Почетный блюститель Усцевъ Михаилъ Венедиктовичъ; законоучитель Ратьковскій Ниль Матвѣевичъ свящ.; учительницы: Литвинова Евгенія Васильевна (кв. при училищѣ); Новикова Зоя Ивановна.

**Прилукское I классное училище.**

(с. Богдановское, чр. г. Велижъ Витебск. губ.).

Почетная блюстительница Гуляева Александра Антоновна; законоучит. Николайчукъ Матѳій Карповичъ свящ.; учительницы: Степанова Клавдія Алексѣевна; Красинецъ Александра Федоровна.

**Сивертское I классное училище.**

(с. Александровское, ст. Кунія).

Почетная блюстительница Данилова Екатерина Станиславовна; законоучит. Преображенскій Александръ свящ.; учительницы: Самойлова Марія Михайловна; Степанова Екатерина Алексѣевна.

## Туровское I классное училище.

(с. Воскресенское, Неворожской в.).

Почетный блюститель Тулубьевъ Петръ Николаевичъ; законоучитель Дубровскій Іоаннъ Ефимовичъ свящ.; учительницы: Богданова Нина Александровна; Щукина Людмила Александровна.

## Земскія школы.

Аленицкая (с. Аленица, Прилуцкой в.) учит. Тумашевъ Александръ Александровичъ.

Антипцевская (с. Антипцево, Бар.-Озер. в.) учит. Щукинъ Михаилъ Родионовичъ.

Бродская (с. Бродъ, Бѣнецкой в.) учит. Афросимова Марія Семеновна.

Бѣлодѣдовская (с. Бѣлодѣдово, Платиченской вол.) учит.: Иванова Елизавета Ивановна; Сапунова Софія Васильевна.

Встеселовская (с. Зябки, Встеселовской в.) учит.: Егорова Татьяна Федоровна; Егорова Прасковья Федоровна.

Высоковская (с. Высокое, Платиченской в.) учит. Владимірская Марія Ивановна.

Голубинская (с. Голубино, Хворостьевской вол.) учит. Никифорова Варвара Гавриловна.

Горецкая (с. Горки, Неворожской вол.) учит. Ивейская Александра Александровна.

Городокская (с. Городокъ-Матвѣйково, Туровской вол.) учит. Бѣлокурова Александра Ивановна.

Даниловская (с. Данилово, Турской вол.) учит.: Гаврилова Марія Николаевна; Иванова Людмила Владиміровна.

Двинь-Покровская (с. Двинь-Покров, Ломовской в.) учит. Арсеньева Нина Адріановна.

Дмитріевская (с. Дмитріевское, Бар.-Озер. в.) учит. Кожевникова Марія Алексѣевна.

Донская (с. Георгіевскіе Любуты, Турск. вол.) учит. Путятинна Марія Петровна.

Дубово-Горская (с. Дубовая-Гора, Хворостьев. в.) учит. Ратьковская Марія Ниловна.

Дубровская (с. Дубровка, Платиченской в.) учит. Клаусъ Марія Васильевна.

Желновская (с. Желны, Пожинской вол.) учит. Савицкая Александра Іосифовна.

Желъзовская (с. Желъзово, Старичской в.) учит.: Воронова Марія Николаевна; Александрова Наталія Іосифовна.

Жельнинская (с. Жельно, Неворожской в.) учит. Никифорова Елена Гавриловна.

Загорская (с. Чурилово, Неворожской вол.) учит. Шпанковъ Леонтій Ивановичъ.

Зимцевская (с. Зимцы, Понизовской в.) учит. Успенская Зоя Ільинична.

Иструбищенская (с. Иструбище, Всхоновской в.) учит.: Смирнова Анна Васильевна; Ножевникова Алевтина Викторовна.

Каськовская (с. Каськово, Ломовской вол.) учит. Захаровъ Іванъ Петровичъ.

Колодовская (с. Колодово, Ломовской вол.) учит. Романовъ Василій Карниловичъ.

Краснобережская (с. Красный-берегъ, Платиченской в.) учит. Жбанова Александра Васильевна.

Краснодубская (с. Клебаниха, Прилуцкой вол.) учит. Путятина Клавдія Петровна.

Михалевская (с. Михалево, Бѣнецкой в.) учит. Павлова Анна Наумовна.

Михайловская (с. Михайловское, Платиченской в.) учит. Щедровъ Доментій Ивановичъ.

Понизовская (с. Понизовье, Понизовской в.) учит.: Парфенова Елизавета Ивановна; Парфенова Зинаида Алексѣевна; Андреевъ Дмитрій Андреевичъ.

Потеплинская (с. Потеплино, Сивертской в.) учит. Баламутовъ Іванъ Ивановичъ.

Пушкинская (с. Сопки, Клинской вол.) учит.: Литвинова Марія Васильевна; Литвинова Надежда Васильевна.

Савостинская (с. Савостина, Хворостьевской в.) учит. Никифорова Анна Гавриловна.

Семенцевская (с. Семенцово, Туровской в.) учит. Архангельская Ольга Яковлевна.

Улинская (с. Улинъ, Всхоновской вол.) учит.: Алмазова Вѣра Васильевна; Павлова-Масляницкая Александра Николаевна.

Хотилицкая (с. Хотилицы, Неворожской в.) учит. Вентова Надежда Георгіевна.

## Духовное Вѣдомство.

### Троице-Небинъ монастырь въ г. Торопцѣ.

Настоятель Евстаѳій игумень (онъ же и благочинный женскихъ монастырей Псковской епархіи; казначей Θεодосій іеромонахъ; іеромонахи: Владиміръ; Андрей; іеродіаконъ: Стефакъ; Маркъ; монахъ Владиміръ.

### І-й благочиннической округъ.

Благочинный Князевъ Николай Прокопьевичъ протоіерей (г. Торопецъ).

### Городскія церкви.

Корсунско-Богородицкій соборъ, настоятель Князевъ Николай Прокопьевичъ протоіерей (онъ же благоч.); свящ. Троицкій Сумеонъ Александровичъ; діаконъ Кудрявцевъ Николай Васильевичъ; псаломщики: Ивановъ Василій Семеновичъ; Невдачинъ Михаилъ Михайловичъ; церк. стар. Шатровъ Алексѳій мѣщ.

Богоявленская, свящ. Безребренниковъ Іоаннъ Васильевичъ; псалом. Копыловъ Александръ Семеновичъ; церк. стар. Турнаевъ Иванъ Ивановичъ членъ городской управы.

Ильинская, свящ. Сергіевскій Василій Дмитріевичъ; діаконъ Соколовъ Дмитрій Алексѳевичъ; церк. стар. (вакансія).

Воскресенская, священ. Троицкій Іоаннъ Николаевичъ эстонскій миссіонеръ; псалом.-діаконъ Башкировъ Феодоръ Григорьевичъ.

Михаило-Архангельская, свящ. Любимовъ Александръ Георгіевичъ; псалом. Орловъ Александръ Владиміровичъ; церк. стар. Лисовскій Логинъ Ивановичъ.

Входо-Іерусалимская, свящ. Носовъ Василій Алексѳевичъ; псалом. (вакансія); церк. стар. Фокинъ Петръ Петровичъ;

Успенская, свящ.: Горожанскій Феодоръ Іоанновичъ; Лебедевъ Іоаннъ Гавріиловичъ; церк. стар. Безносовъ Павелъ Николаевичъ.

Рождества-Богородицкая, свящ. Ратьковскій Александръ Матѳіевичъ; псалом. Соловьевъ Валентинъ Іоанновичъ; церк. стар. Бобровъ Меѳодій Андреевичъ пот. поч. гражд.

**Покрова-Николаевская**, свящ. **Рюриковъ** Михаилъ Григорьевичъ; діаконъ **Знаменскій** Іоаннъ Іоанновичъ псалом. **Горожанскій** Николай Іоанновичъ; церк. стар. **Митрохинъ** Николай Іоанновичъ.

**Благовѣщенская**, свящ. **Архангельскій** Нилъ Петровичъ; псалом. (вакансія) церковный староста **Андреевъ** Алексѣй Харлампіевичъ.

**Спасо-Преображенская**, свящ. **Беллавинъ** Феодоръ Васильевичъ; діаконъ **Колиберскій** Василій Александровичъ; псалом. **Кляровскій** Николай Михайловичъ; церк. стар. **Щекинъ** Сергѣй Іоанновичъ.

## Погосты 1-го благочинническаго округа.

**Рѣчани** (г. Торопецъ) свящ. **Кляровскій** Сергѣй Михайловичъ; псалом. **Быховецъ** Николай Іоанновичъ; церков. стар. **Аристарховъ** Аркадій.

**Добшо** (г. Торопецъ) свящ. **Архангельскій** Іаковъ Васильевичъ; псалом. **Покромкинъ** Павелъ Кондратьевичъ.

**Якшино** (г. Торопецъ) свящ. **Гроздовъ** Константинъ Никифоровичъ; псаломщикъ-діаконъ **Каштелянъ** Василій Анастасьевичъ.

**Нишавицы** (г. Торопецъ) свящ. **Березскій** Іоаннъ Васильевичъ; псалом. **Барутскій** Николай Іоанновичъ; церк. стар. **Михайловъ** Николай.

## 2-й благочинническій округъ.

Благочинный **Литвинскій** Александръ Григорьевичъ свящ. (ст. Скворцово).

### П о г о с т ы:

**Баранецъ** (ст. Скворцово) свящ. **Литвинскій** Александръ Григорьевичъ (онъ же благоч.); псалом. **Красноумовъ** Николай Петровичъ; церк. стар. **Петровъ** Павелъ Петровичъ.

**Лужникъ** (г. Торопецъ) свящ. **Лавровъ** Александръ Александровичъ; псалом. **Бѣляевъ** Даніилъ Павловичъ; церк. стар. **Яковлевъ** Герасимъ Яковлевичъ.

**Манушкино** (ст. Тяполово) свящ. **Меньшиховъ** Іоаннъ Спирidonовичъ; псалом. **Любосвѣтовъ** Александръ Іоанновичъ; церк. стар. **Сергѣевъ** Димитрій Сергѣевичъ.

**Ново-Никольское** (ст. Назимово) свящ. **Рудаковъ Ілья Семеновичъ**; псалом. **Суворовъ Петръ Николаевичъ**; церк. стар. **Михайловъ Иванъ Михайловичъ**.

**Ново-Покровское** (разъѣздъ Бубново Никол. ж. д.) свящ. **Скоропостижнѣй Петръ Александровичъ**; діаконъ **Серебренницкій Василій Іоанновичъ**; псалом. (вакансія); церковный стар. **Игнатъевъ Гавріиль Ігнатъевичъ**.

**Озерець** (ст. Назимово) свящ. **Черепнинъ Алексій Евгеніевичъ**; псалом. **Назаретскій Алексій Василіевичъ**; церк. стар. **Игнатъевъ Гавріиль Ігнатъевичъ**.

**Платично** (ст. Жижца) свящ. **Каштелянъ Константинъ Семеновичъ**; псалом. **Троицкій Николай Александровичъ**; церк. стар. **Ивановъ Петръ Ивановичъ**.

**Пожни** (ст. Пожни) свящ. **Королевъ Александръ Павловичъ**; псаломщ. **Горожанскій Василій Іоанновичъ**; церков. стар. **Терентъевъ Θεодоръ Терентъевичъ**.

**Почепъ** (г. Торопецъ) свящ. **Гривскій Никандръ Семеновичъ**; псалом. (вакансія); церк. стар. **Антоніевъ Петръ Антоніевичъ**.

**Сопки** (ст. Назимово) свящ. **Павлиновъ Николай Васильевичъ**; псалом. **Троицкій Василій Александровичъ**; церков. стар. **Сильвестровъ Ілья Сильвестровичъ**.

**Слободка** (ст. Жижца) свящ. **Левицкій Валеріанъ Алексіевичъ**; псалом. **Троицкій Арсеній Александровичъ**; церк. стар. **Андреевъ Михаилъ Андреевичъ**.

### 3-й благочиннической округъ.

Благочинный **Харловъ Петръ Петровичъ** свящ. (гор. Торопецъ).

#### П о г о с т ы:

**Чистое** (г. Торопецъ) свящ. **Харловъ Петръ Петровичъ**. (онъ-же благочинный); и. д. псалом. **Ивановъ Борисъ Ивановичъ**; церк. стар. **Харитоновъ Ефимъ Харитоновичъ**.

**Неворожъ** (г. Торопецъ) свящ. **Дубровскій Іоаннъ Евѣмиевичъ**; псалом. **Соколовъ Владиміръ Николаевичъ**; церк. стар. **Никандровъ Иванъ Никандровичъ**.

**Жельно** (г. Торопецъ) свящ. **Хребтовъ Василій Іоанновичъ**; псалом. **Протопоповъ Петръ Петровичъ**; церк. стар. **Алексѣевъ Сила Алексѣевичъ**.

**Турово** (г. Торопецъ) свящ. **Невдачинъ Порфирій Іоанновичъ**; псалом. **Модестовъ Сергій Іоанновичъ**; церк. стар. **Семеновъ Карпъ Семеновичъ**.

**Хотилицы-Лобно** (г. Торопецъ) свящ. Уберскій Николай Михайловичъ; псалом. Покровскій Александръ Михайловичъ; церк. стар.: Ганъ Алексѣй Ивановичъ двор.: Антоновъ Александръ Антоновичъ.

**Заборье** (ст. Мартисово, Николаевск. ж. д.) свящ. Виноградовъ Іоаннъ Матѣевичъ; и. д. псалом. Козловъ Димитрій Гордѣевичъ; церк. стар. Васильевъ Ермолай Васильевичъ.

**Понизовье** (гор. Торопецъ) свящ. Шахарскій Александръ Іоанновичъ; псалом. Жемчужинъ Петръ Яковлевичъ; церк. стар. Кононовъ Григорій Коновичъ.

**Воскресенскія-Любуты** (ст. Мартисово) свящ. Овчинниковъ Михаилъ Θεодоровичъ; и. д. псалом. Кольцовъ Степанъ Іоанновичъ; церк. стар. Павловъ Николай Павловичъ.

**Николаевскія-Любуты** (г. Торопецъ) свящ. Лебедевъ Михаилъ Николаевичъ; псалом. Ивановскій Іоаннъ Іоанновичъ; церк. стар. Силаевъ Арсеній Силычъ.

**Грядцы** (г. Торопецъ) свящ. Тихвинскій Василій Александровичъ; и. д. псалом Жемчужный Николай Александровичъ; церк. стар. Яковлевъ Михаилъ Яковлевичъ.

**Туры** (г. Торопецъ) свящ. Новскій Петръ Петровичъ; діак.-псалом. Невдачинъ Александръ Василіевичъ; церк. стар. Ивановъ Василій Іоанновичъ.

**Задвинье** (г. Торопецъ) свящ. Введенскій Николай Іоанновичъ; и. д. псалом. Ратьковскій Валентинъ Михайловичъ; церк. стар. Федоровъ Михаилъ Θεодоровичъ.

**Дубно** (ст. Андреаполь, Никол. ж. д.) свящ. Городовицкій Іоаннъ Васильевичъ; діак. Черепнинъ Василій Евгеніевичъ; и. д. псалом. Адриановъ Павелъ Адриановичъ; церк. стар. Богдановъ Владиміръ Андреевичъ.

#### 4-й благочиннической округъ.

Благочинный Владимірскій Василій Алексіевичъ (ст. Западная-Двина).

#### П о г о с т ы:

**Богородицкое** (ст. Торопа) свящ. Невдачинъ Николай Петровичъ; псалом. Мануиловъ Никаноръ Тимофеевичъ; церк. стар. Прокопѣвъ Александръ.

**Бѣнцы** (ст. Торопа) свящ. Ратьковскій Нилъ Матѣевичъ; псалом. Заклинскій Михаилъ Григорьевичъ; церк. стар. Богдановъ Петръ Кондратьевичъ.



Вережуни (ст. Западная-Двина) свящ. Владимірскій Василій Алексіевичъ (онъ-же благочинный); діаконь Соколовъ Іаковъ Іоанновичъ; церк. стар. Алексіевъ Дмитрій.

Всхоново (ст. Торопа) свящ. Поспѣловъ Петръ Іоанновичъ; псалом. Самуиловъ Василій Алексіевичъ; церк. стар. Иродіоновъ Аггей.

Золвій (ст. Торопа) свящ. Владимірскій Семень Алексіевичъ; псалом. Меньшиховъ Василій Димитріевичъ; церк. стар. (вакансія).

Качевицы (ст. Западная-Двина) свящ. Знаменскій Михаилъ Іоанновичъ; псалом. Любутовъ Константинъ Никифоровичъ; церк. стар. Назаріевъ Алексій Иродіоновичъ.

Пожоги (ст. Торопа) свящ. Невдачинъ Никандръ Александровичъ; діаконь Дерптскій Евгеній Матѳіевичъ; церк. стар. Матѳіевъ Михей.

Пѣсно (ст. Торопа) свящ. Мелхиседековъ Владиміръ Николаевичъ; псалом. Терентьевъ Павель Платоновичъ церк. стар. Терентьевъ Филиппъ.

Пятіусово (ст. Торопа) свящ. Ратьковскій Сергій Михайловичъ; псалом. Полистовскій Павель Капитоновичъ; церк. стар. Сергѣевъ Іоаннь.

Севастианово (ст. Торопа) свящ. Поповъ Никандръ Петровичъ; псалом. Троицкій Петръ Іоанновичъ; церк. стар. Тарасіевъ Апполоній.

Старина (ст. Западная-Двина) свящ. Танаевъ Василій Семеновичъ; псалом. Русановъ Петръ Ѡаддеевичъ; церк. стар. Семеновъ Ѡаддей.

Хворостьево (г. Торопецъ) свящ. Орловъ Димитрій Григорьевичъ; псалом. Черепнинъ Константинъ Петровичъ; церк. стар. Михайловъ Михаилъ.

## 5-й благочинническій округъ.

Благочинный Алмазовъ Николай Александровичъ свящ. (ст. Жижца).

## П О Г О С Т Ы.

Жижець (ст. Жижца) свящ. Алмазовъ Николай Александровичъ (онъ же благочинный); псалом.-діак. Яснецкій Василій Алексіевичъ; церк. стар. Ѡедотовъ Тимоѳей.

Ломы (ст. Жижца) свящ. Корти Павель Карловичъ; псалом. Троицкій Александръ Александровичъ; церк. стар. Ивановъ Никандръ.

**Пашивкино** (ст. Жижича) свящ. **Ветошкинъ** Іоаннъ Іоанновичъ; псалом. **Успенскій** Димитрій Львовичъ; церк. стар. **Андреевъ** Евѣимій.

**Двинь** (ст. Жижича) свящ. **Просовецкій** Теодоръ Василіевичъ; псалом **Суворовъ** Димитрій Александровичъ; церк. стар. **Исидоровъ** Григорій.

**Прилукъ** (ст. Жижича) свящ. **Боголюбовъ** Александръ Алексіевичъ; псалом.-діак. **Беллавинъ** Іоаннъ Василіевичъ; церк. стар. **Исидоровъ** Григорій.

**Зетіе** (ст. Жижича) свящ. **Николайчукъ** Матѣій Карповичъ; псалом. **Пыжовъ** Петръ Мироновичъ; церк. стар. **Макаровъ** Герасимъ.

**Клинъ** (ст. Кунія) свящ. **Жемчужинъ** Іоаннъ Михаиловичъ; псалом. **Гроздовъ** Владиміръ Константиновичъ; церк. стар. **Антоновъ** Иванъ.

**Встеселово** (ст. Кунья) свящ. **Краснопѣвцовъ** Сумеонъ Теодоровичъ; діак. **Георгіевъ** Алексій Гавріиловичъ; псалом. **Коноваловъ** Петръ Теодотовичъ; церк. стар. **Георгіевъ** Гавріимъ.

**Медвѣдково** (ст. Кунія) свящ. **Просовецкій** Леонидъ Василіевичъ; псалом. **Петровъ** Василій Петровичъ; церк. стар. (вакансія).

**Сиверсть** (ст. Кунія) свящ. **Пресображенскій** Александръ Петровичъ; діак. **Тихоміровъ** Яковъ Василіевичъ; псалом. **Щекинъ** Николай Павловичъ; церк. стар. **Сергѣевъ** Андрей.

**Успенское** (ст. Кунія) свящ. **Невдачинъ** Петръ Петровичъ; псалом. **Суворовъ** Василій Василіевичъ; церк. стар. **Григорьевъ** Иванъ.

**Харитоново** (ст. Кунія) свящ. **Талавскій** Іоаннъ Василіевичъ; псалом. **Звѣревъ** Александръ Григоріевичъ; церк. стар. **Діомидовъ** Матвѣй.

## Духовное училище.

Смотритель училища **Гавріилъ** іеромонахъ (кв. при училищѣ); помощникъ смотрителя **Вороновъ** Николай Теодоровичъ кол. сов. (кв. при учил.); старшій учит. училища, учит. русскаго съ церк.-слав. яз. **Карзовъ** Василій Васильевичъ стат. сов. (Успенская, соб. д.); учит. древнихъ яз. и отечеств. исторіи **Коренновъ** Владиміръ Ивановичъ кол. сов. (онъ же дѣлопр, учил. прав.) (Великолукская, д. Виноградова); учит. ариѣм., геогр. и природовѣдѣнія **Арсеньевъ** Леонидъ Адріановичъ н. ч. (Макарьев-

ская, соб. д.); учителя: церковнаго пѣнія и чистописанія **Аксеновъ Иванъ Николаевичъ** н. ч. (соб. д., близъ Небина монастыря); черченія и гимнастики и надзир. за учениками **Васильевъ Евѣимій Васильевичъ** н. ч. (кв. при учил.); надзир. за ученик., письмовод. и учит. ремесль **Поповъ Ниль Алексѣевичъ** н. ч. (кв. при училищѣ); училищный врачъ **Виноградовъ Михаилъ Николаевичъ** н. ч.; почетный блюститель по хоз. части **Шераловъ Владиміръ Александровичъ** пот. поч. гражд. (Казанская, соб. д.); члены правленія отъ духовенства: **Рюриковъ Михаилъ Григорьевичъ** свящ. (Казанская, соб. д.); **Любимовъ Александръ Георгіевичъ** свящ. (Сѣнная площ., д. Абаканова); **Беллавинъ Теодоръ Васильевичъ** свящ. (Казанская, соб. д.); училищный свящ. **Черепнинъ Петръ** свящ.

## Уѣздное отдѣленіе епархіальнаго училищнаго совѣта.

Предсѣдатель совѣта **Носовъ Василій Алексѣевичъ** священ. (онъ-же наблюдатель церковно-приход. школъ); члены: **Скворцовъ Владиміръ Николаевичъ** кап. 2 ранга; **Коренновъ Владиміръ Ивановичъ** надв. совѣт.; **Виноградовъ Михаилъ Николаевичъ** земскій врачъ; **Рюриковъ Михаилъ Григорьевичъ** свящ.; **Любимовъ Александръ Георгіевичъ** свящ.; **Беллавинъ Константинъ Ивановичъ** свящ.; **Архангельскій Ниль Петровичъ** священ.; **Литвинскій Александръ Григорьевичъ** священ.; членъ отъ уѣзднаго земства **Челищевъ Константинъ Глѣбовичъ** предсѣд. уѣзд. зем. управы.

## Церковно-приходскія школы.

Въ гор. Торопцѣ.

**Корсунско-Богородицкая** завѣд. и законоуч. **Троицкій Семенъ Александровичъ** свящ.; законоуч. **Архангельскій Ниль Петровичъ** свящ.; учит.: **Чирьева Марія Петровна**; **Хребтова Александра Ивановна**; **Музырова Марія Ивановна**

**Михаило-Архангельская** завѣд. и законоучит. **Любимовъ Александръ Егоровичъ** свящ.; учит. **Розанова Манеѳа Михайловна**.

Иностранческая-эстонская завѣд. и законоучит. Троицкій Іоаннъ Николаевичъ священ.; учит. Богоявленская Вѣра Петровна.

При мужскомъ монастырѣ завѣдующій Евстаѳій игуменъ; законоуч. Колиберскій Василій Александровичъ діак.; учит. Звѣрева Александра Ивановна.

## Въ Торопецкомъ уѣздѣ.

Баранецкая-второклассная завѣд. Литвинскій Александръ Григорьевичъ священ.; старшій учитель Бѣлокуровъ Александръ Ивановичъ; учит.: Горскій Михаилъ Георгиевичъ; Пановъ Ѳедоръ Васильевичъ.

Ананинская (пог. Хворостьево) завѣд. и законоуч. Орловъ Димитрій Григорьевичъ священ.; учит. Аполлинаріевъ Василій.

Баранецкая (п. Баранецъ) завѣд. и законоуч. Литвинскій Александръ Григорьевичъ священ.; учит. Панова Вѣра Александровна.

Богородицкая-Холминская (ст. Торопа, пог. Холмъ) завѣд. и законоуч. Невдачинъ Николай Петровичъ священ.; учит. Красильникова Екатерина Ниловна.

Бѣнецкая (ст. Торопа, пог. Бѣнцы) завѣд. и законоуч. Ратьковскій Ниль Матвѣевичъ священ.; учит. Евдокимовъ Иванъ Евдокимовичъ.

Вережунская (ст. Зап.-Двина, пог. Вережуни) завѣд. и законоуч. Владимірскій Василій Алексѣевичъ священ.; учит. Серафимова Марія Ивановна.

Встеселовская (ст. Кунья, п. Встеселово) завѣд. и закон. Краснопѣвцевъ Семень Ѳедоровичъ священ.; учит. Левитская Зинаида Валеріановна.

Грядецкая (пог. Грядцы) завѣд. и законоуч. Тихвинскій Василій Александровичъ священ.; учит. Васильевъ Иванъ Никифоровичъ.

Двинская (ст. Жижлица, пог. Двинь) завѣд. и законоуч. Просовецкій Ѳедоръ Васильевичъ священ.; учит. Просовецкая Марія Ѳедоровна.

Добшинская (пог. Добшо) завѣд. и законоуч. Архангельскій Яковъ Васильевичъ священ.; учит. Левитская Елизавета Валеріановна.

Дубенская (ст. Андреяполь, пог. Дубно) завѣд. и законоучитель Городовицкій Іоаннъ Васильевичъ священ.; законоуч. Черепнинъ Василій Евгеньевичъ діаконъ; учит.: Молчанова Вѣра Александровна; Красноумова Наталія Петровна.

**Жижецкая** (ст. Жижица, пог. Жижиць) завѣд. и законоучитель **Алмазовъ Николай Александровичъ** свящ.; учит. **Овсянникова Софія Тимофеевна**.

**Заборская** (ст. Мартисово, пог. Заборье) завѣд. и законоучитель **Виноградовъ Иванъ Матвѣевичъ** свящ.; учит. **Черепника Параскева Евгениевна**.

**Зетіевская** (ст. Кресты, пог. Зетіе) завѣд. и законоуч. **Николайчукъ Матѣй Карповичъ** свящ.; учит. **Кудровъ Алексѣй Петровичъ**.

**Качевицкая** (ст. Зап.-Двина, пог. Качевицы) завѣд. и законоуч. **Знаменскій Михаилъ Іоанновичъ** священ.; учит. **Черепнина Наталія Николаевна**.

**Клинская** (ст. Кунья, пог. Клинь) завѣд. и законоуч. **Жемчужинъ Іоаннъ Михайловичъ** священ.; учит. **Дурницына Ольга Николаевна**.

**Кудинская** (пог. Кудино) завѣд. **Горожанскій Θεодоръ Іоанновичъ** свящ.; учит. **Воронина Раиса Алексѣевна**.

**Ломовская** (ст. Жижица, пог. Ломы) завѣд. и законоуч. **Корти Павелъ Карловичъ** свящ.; учит. **Меньшикова Софія Каэтановна**.

**Лужницкая** (пог. Лужникъ) завѣд. и законоуч. **Лавровъ Александръ Александровичъ** свящ.; учит. **Шульгина Марія Гавриловна**.

**Маньковская** (д. Маньково) завѣд. **Лавровъ Александръ Александровичъ** свящ.; учит. **Орлова Анастасія Васильевна**.

**Медвѣдковская** (ст. Кунья, пог. Медвѣдково) завѣд. и законоуч. **Просовецкій Леонидъ Васильевичъ** свящ.; учит. **Петрова Александра Васильевна**.

**Неворожская** (пог. Неворожъ) завѣд. и законоуч. **Дубровскій Іоаннъ Ефимовичъ** священ.; учит. **Мельхиседекова Александра Петровна**.

**Ерофеевская** (пог. Понизовье) завѣд. **Шахарскій Александръ Іоанновичъ** священ.; учительн. **Пятницкая Надежда Дмитриевна**.

**Нишевицкая** (пог. Нишевицы) завѣд. и законоуч. **Березскій Іоаннъ Васильевичъ** свящ.; учит. **Березская Анастасія Ивановна**.

**Николо-Любутская** (ст. Мартисово, пог. Н.-Любуты) завѣдующій и законоуч. **Лебедезъ Михаилъ Николаевичъ** свящ.; учит. **Орлова Надежда Алексѣевна**.

**Ново-Никольская** (ст. Назимово, пог. Н.-Никольское) завѣдующій и законоуч. **Рудаковъ Ілія Семеновичъ** свящ.; учит. **Троицкая Марія Ниловна**.

**Ново-Покровская** (ст. Назимово, пог. Ново-Покровское) завѣд. и законоуч. **Скоропостижный Петръ Александровичъ**

свящ.; законоуч. Серебrenицкій Василій Алексѣевичъ діак.;  
учит.: Новская Ольга П.; Новская Пелагея П.

Озерецкая (ст. Назимово, пог. Озерець) завѣд. и зако-  
ноучитель Черепнинъ Алексѣй Евгеніевичъ священ.; учит.  
Мухина Любовь Михайловна.

Пашивкинская (ст. Жижица, пог. Пашивкино) завѣд. и  
законоуч. Ветошкинъ Іоаннъ Іоанновичъ священ.; учит. Мар-  
цинкевичъ Захарій Ивановичъ.

Платиченская (ст. Жижица, пог. Платично) завѣд. и за-  
коноучитель Каштелянъ Константинъ Семеновичъ священ.  
учит. Субботина Пелагея Петровна.

Подсосонская (пог. Псовецъ) завѣд. Орловъ Димитрій  
Григоріевичъ священ.; учит. Троховъ Стефанъ.

Поженская (пог. Пожно) завѣд. и законоучит. Королевъ  
Александръ священ.; учит. Лутцо Наталія Г.

Почепская (п. Почепъ) завѣд. и законоуч. Гривскій Ни-  
кандръ Сумеоновичъ священ.; учит. Иванова Марія П.

Пожогская (п. Пожог) завѣд. и законоучит. Невдачинъ  
Никандръ Васильевичъ священ.; учит. Орлова Александра И.

Прилуцкая (ст. Жижица, п. Прилуки) завѣд. и законоуч  
Боголюбовъ Александръ священ.; учительн. Боголюбова Але к  
сандра А.

Рѣчанская (пог. Рѣчани) завѣд. и законоуч. Кляровскій  
Сергій Михайловичъ священ.; учит. Кляровская Анна Ми-  
хайловна.

Севастьяновская (ст. Торопа, п. Севастьяново) завѣд. и  
законоуч. Поповъ Никандръ Петровичъ священ.; учит. Тро-  
ховъ Василій А.

Слободская (ст. Жижица, пог. Слободка) завѣд. и за-  
коноучитель Левитскій Валеріанъ Алек. священ.; учит. Левит-  
ская Лидія Валеріановна.

Сивертская (ст. Кунья, пог. Сиверсть) завѣд. и законо-  
учитель Преображенскій Александръ Петровичъ священ.;  
учит. Князева Кап. Ивановна.

Старинская (ст. Зап.-Двина, п. Старина) завѣд. и законо-  
учитель Танаевъ Василій Сумеоновичъ священ.; учит. Соко-  
лова Лидія Ивановна.

Сѣкиринская (ст. Назимово, пог. Метлино) завѣд. Руда-  
ковъ Ілія Сумеоновичъ священ.; учит. Алексѣевъ Лука.

Турская (пог. Тура) завѣд. и законоуч. Новскій Петръ  
П. священ.; учит. Брагина Евдокія А.

Туровская (пог. Турово) завѣд. и законоуч. Невдачинъ  
Порфирій Ивановичъ священ.; учит. Черепнина Клавдія П.

Успенская (ст. Кунья, пог. Успенское) завѣд. и законоучитель Нездачинъ Петръ Петровичъ свящ.; учит. Скарлыгинъ Михаилъ В.

Золвійская (ст. Торопа, пог. Золвій) завѣд. Владимірскій Сумеонъ Алексіевичъ свящ.; учит. Милохинъ Григорій Васильевичъ.

Харитоновская (ст. Кунья, п. Харитоново) завѣд. и законоучитель Талавскій Іоаннъ срящ.; учит. Егорова Надежда.

Чистовская (п. Чистое) завѣдующій и законоуч. Харловъ Петръ Петровичъ священ.; учит. Садовникова Александра Дмитриевна.

Якшинская (п. Якшино) завѣд. и законоучит. Гроздовъ Константинъ Никифоровичъ свящ.; учит. Трубицина Антонина Ивановна.

## Школы грамоты.

### Въ Торопецкомъ уѣздѣ.

Залежская (п. Чистое) завѣд. Харловъ Петръ П. свящ. учит. Маликовъ Василій А.

Пятиусовская (ст. Торопа, п. Пятиусово) завѣд. Ратьковскій Сергій Михайловичъ свящ.; учит. Лебедевъ Александръ Сергѣевичъ.

Ивахновская (ст. Скворцово, с. Ивахново) завѣд. Литвинскій Александръ Григорьевичъ священ.; учитель Либартъ Александръ.

Игнатовская (ст. Назимово, с. Игнатовъ-Починокъ) завѣдующій Черепнинъ Алексій Евгеніевичъ священ.; учит. Занковъ Михаилъ.

Котовская (ст. Кунья, пог. Встесело) завѣд. Краснопѣвцевъ Сумеонъ Θεодоровичъ свящ.; учит. Николаевъ Иванъ.

Куриловская (ст. Кунья, пог. Встесело) завѣд. Краснопѣвцевъ Сумеонъ Θεодоровичъ свящ.; учит. Какорко Алексій Михайловичъ.

Вехоновская (ст. Торопа, п. Вехоново) завѣд. Поспѣловъ Петръ Іоанновичъ свящ.; учит. Петровъ Яковъ.

Маккавеевская (ст. Скворцово, с. Маккавеевское) завѣд. Литвинскій Алек. Григорьевичъ свящ.; учит. Георгіевъ Василій.

Мартюховская (г. Торопецъ) завѣд. Беллавинъ Θεодоръ Васильевичъ свящ.; учит. Милохинъ Александръ.

Ново-Александровская (пог. Нишавицы) завѣд. Березскій Іоаннъ Васильевичъ священ.; учит. Лебедевъ Андрей Макаровичъ.

Песчахинская (пог. Турово) завѣд. Невдачинъ Порфирій Ивановичъ свящ.; учит. Федоровъ Григорій.

Заводкинская (пог. Бѣнцы) завѣд. Ратьковскій Ниль М. свящ.; учит. Игнатъевъ Стефанъ.

Сельцовская (ст. Андреяполь, пог. Дубно) завѣд. Городовицкій Іоаннъ Васильевичъ свящ.; учит. Дубровская Ольга Павловна.

Селищенская (ст. Скворцово, пог. Баранецъ) завѣд. Литвинскій Александръ Григорьевичъ свящ.; учит. Шульцъ Николай.

Хотинская (ст. Зап.-Двина, д. Хотино) завѣд. Знаменскій Михайль Ивановичъ свящ.; учит. Карповская Марія Васильевна.

Церковищенская (п. Почепъ) завѣд. Гривскій Никандръ Сумеоновичъ свящ.; учит. Ефимовъ Александръ.

## Евангелическо-лютеранское духовенство.

Пасторъ Боасъ Іоаннъ Гергардовичъ.

## Евангелическо-лютеранское начальное училище.

(г. Торопецъ).

Учителя: Пореть Андрей Ивановичъ; Трейфельдъ Петръ Адольфовичъ.

---

М. П. С.

**Ст. Западная Двина М.-Вин.-Рыб. жел. дор.**

Свѣдѣній не доставлено.

**Ст. Торопа М.-Вин.-Рыб. жел. дор.**

Начальникъ станціи Жигалковичъ Владиміръ Григорьевичъ; помощ. его: Турчиновичъ Петръ Антоновичъ; Закке Отто Ивановичъ.



## Ст. Кунья м.-Вин.-Рыб. жел. дор.

Начальникъ станціи Разговоровъ Георгій Николаевичъ; помощ. его: Смильгевичъ Александръ Ивановичъ; Смирновъ Петръ Ксенофоновичъ.

## Ст. Жижица М.-Вин.-Рыб. жел. дор.

Начальникъ станціи Гребже Иванъ Николаевичъ помощники его: Ивановъ Иванъ Ивановичъ; Арсеньевъ Федоръ Федотовичъ.

## Ст. Андреяполь Николаевской жел. д.

Начальникъ станціи Пановъ Алексѣй Ефимовичъ; помощники его: Шаробайкинъ Игнатій Васильевичъ; Кравецъ Андрей Федоровичъ; телеграфистъ Пухальскій Станиславъ Сильверстовичъ.

## Ст. Торопецъ Николаевской жел. дор.

Начальн. 3 отдѣл. сл. движ. Обольяниновъ Владиміръ Петровичъ полк. въ отст.; ревиз. движ. 8 уч. Мартемьяновъ Николай Герасимовичъ; начальн. ст. Федоровъ Артемій Емельяновичъ; начальн. депо Пантелеевъ Иванъ Семеновичъ; нач. 13 уч. сл. путей: Андріевскій Александръ Александровичъ инж.; его помощ. Коли Александръ Александровичъ кап. въ отст.; письмов. 3 отдѣл. сл. движенія Филипповъ Анатолій Артемьевичъ; конторщики 3 отдѣл.: Короленко Степанъ Васильевичъ; Чистяковъ Александръ Константиновичъ; Янушевскій Викентій Викторовичъ; Мионовъ Иванъ Петровичъ; конторщ. при ревизорѣ движ. 8 уч. Шевельневъ Иванъ Васильевичъ; старшій помощ. нач. ст. Сидоровъ Александръ Григорьевичъ; помощники нач. ст. Шишмаревъ Левъ Николаевичъ; Карасевъ Алексѣй Лукичъ; кассиры: всѣхъ кассъ ст.: Леонтьевъ Василій Александровичъ; вѣсовщики: Звѣревъ Михаилъ Николаевичъ; Макаровъ Артемій Емельяновичъ; Васильевъ Антонъ Васильевичъ; коммерческіе конторщики ст.: Ганинъ Василій Ивановичъ; Овчинниковъ Леонидъ Сергѣевичъ; ревизоръ пассаж. поѣзда Орловъ Евгений Валеріановичъ; запасный агентъ Алексѣевъ Василій Алексѣевичъ; письмовод. 13 уч. сл. пути Ивановъ

Николай Васильевичъ; счетоводъ 13 уч. сл. пути Мамоновъ  
Василій Гавриловичъ; конт. 13 уч. сл. пути Львовъ Ни-  
колай Васильевичъ; надсмотр. телеграфа 31 уч. Голушко  
Пантелеимонъ Лаврентьевичъ; старшій телеграф. Жавянь  
Павель Дмитриевичъ; врачъ 18 уч. Гриневскій Болеславъ  
Николаевичъ; фельдшера 18 уч.: Макаровъ Степанъ Андре-  
евичъ; Ивановъ Илья Федоровичъ; Вороновъ Григорій Ни-  
колаевичъ; акушерка-фельдшерица 18 уч. Гаврилова Марія  
Ивановна.

### **Ст. Мартисово Ник. жел. дор.**

Начальникъ станціи Фрейбергъ Антонъ Михайловичъ;  
помощники его: Андреевскій Василій Андреевичъ; Пекачъ  
Артемій Даниловичъ.

### **Ст. Назимово Ник. жел. дор.**

Начальникъ станціи Бѣгачевъ Иванъ Васильевичъ;  
помощники его: Кюнцель Викторъ Карловичъ; Мякининъ  
Василій Панфиловичъ; телегр. Ратмановъ Владиміръ Алек-  
сѣевичъ.

### **Ст. Скворцово Ник. жел. дор.**

Свѣдѣній не доставлено.

### **Общественныя и благотворительныя учрежденія.**

#### **Вольное пожарное общество.**

Свѣдѣній не доставлено.

#### **Благотворительное общество.**

Предсѣдатель секретарь Зезюлинъ Гавріиль Леонтье-  
вичъ поч. гражд.; члены правленія: Е. Н. Чириковъ; П. Л.  
Леонтьевъ; Ф. И. Абакановъ; В. М. Никитинъ; И. И. Харинскій;  
и Н. И. Харинскій (онъ же казначей).

## Уѣздное попечит. дѣтскаго пріюта Св. Ольги.

Предсѣдатель уѣздн. предводит. дворянства Скворцовъ Михаилъ Николаевичъ ген.-маіоръ камергеръ Высочайш. Двора; дѣйствительн. члены: попечит. дѣтскаго пріюта **Кутузова** Александра Константиновна вдова кол. сов. (с. Городокъ, Торопец. уѣз.); помощн. попечительн. **Тулубьева** Елизавета Николаевна двор. (с. Воскресенское, Торопец. уѣз.); город. голова **Шераповъ** Владиміръ Александровичъ пот. поч. гражд.; уѣздн. исправникъ **Дембинскій** Витольдъ Флоріановичъ ст. сов.; предсѣд. уѣздн. земск. управы **Челищевъ** Константинъ Глѣбовичъ шт.-кап. (Казанская, д. Полистовскаго); уѣздн. врачъ **Анисимовъ** Василій Александровичъ ст. сов. (Благовѣщенская, д. Сочнева); инспект. народн. учил. **Ильинскій** Анатолій Александровичъ надв. сов.; **Беллавинъ** Феодоръ Василіевичъ свящ. (Казанская, соб. д.); земскіе начальники Торопецкаго уѣзда; почетн. члены: земск. врачъ **Пневскій** Клеменсъ Маріановичъ двор.; **Прокофьевъ** Михаилъ Семеновичъ (С.-Петербургъ); дѣлопроизводитель попечительства **Климашевскій** Францъ Клеофасовичъ надв. сов. (Широкая, соб. д.).

## Дѣтскій пріютъ Св. Ольги.

Законоучитель **Колиберскій** Василій Александровичъ діак.; смотр. пріюта **Григорьева** Наталья Тимофеевна (Зданіе пріюта); и. д. помощ. смотрительн. **Аксенова** Клавдія Николаевна (Зданіе пріюта).

## Попечительное общество при домѣ Трудолюбія.

Предсѣдатель правленія **Зезюлинъ** Гавріиль Леонтьевичъ поч. гражд. (онъ же казначей и завѣдующій); секр. **Черни** Іосифъ Ивановичъ губ. секр.; члены правленія: **Шерапова** Е. С.; **Рудинъ** И. В.; **Шераповъ** В. А.; **Рудинъ** В. И.

## Страннопріимный домъ Нефедьева.

Предсѣдатель уѣздн. предводит. дворянства Скворцовъ Михаилъ Николаевичъ ген.-маіоръ камергеръ Высочайш. Двора; члены: уѣздный исправникъ **Дембинскій** Витольдъ Флоріановичъ ст. сов.; город. голова **Шераповъ** Владиміръ Александровичъ пот. поч. гражд.

## Общество вспомошествованія нуждающимся воспитанникамъ Тороп. реального училища.

Свѣдѣній не доставлено.

## Городская телефонная сѣть.

(Въ свѣдѣніи городского общественнаго управленія).

Монтеръ Ильвесъ Василій Романовичъ (Широкая, д. Нормана); телефонистки: Вершинская Анна Петровна (Марьевская, соб. д.); Васильева Марія Васильевна (Петербургская, соб. д.); Качевицкая Наталья Ивановна (Рошинская, соб. д.).

## Дантисты.

Тамаркинъ Элія Мовшевъ (Благовѣщенская, д. Паничева); Финкинштейнъ Мендель Айзиковъ (Московская д. Кожевникова); Каплунъ Сара Мовшева (Московская, д. Звѣрова); Альбаць Стерна Гиршева (Благовѣщенская, соб. д.).

---

# Холмскій уѣздъ.

М. В. Д.

## Уѣздный предводитель дворянства.

Князь Шаховской Константинъ Михайловичъ корн. зап. гвардіи (сел. Лебедево, ст. Тяполово).

## Канцелярія уѣзднаго предводителя дворянства.

Секретарь Захаровъ Александръ Васильевичъ губ. секр.; канцеляр. чиновн. Голенищевъ-Кутузовъ Александръ Ивановичъ губ. секр.; канц. служ. Болотниковъ Сергѣй Александровичъ н. ч.

## Дворянская опека.

Предсѣдатель опеки уѣздный предводитель дворянства князь Шаховской Константинъ Михайловичъ корнетъ запаса гвардіи (ст. Тяполово, им. Лебедево); дворянскіе засѣд: Бадибѣловъ Петръ Ивановичъ губ. секр. (г. Холмъ); Елагинъ Владиміръ Владиміровичъ над. сов. (г. Холмъ); писмоводитель Раздеришинъ Сергѣй Ивановичъ кол. рег. (г. Холмъ).

## Уѣздный съѣздъ.

Предсѣдатель уѣзднаго съѣзда князь Шаховской Константинъ Михайловичъ корнетъ запаса гвардіи (с. Лебедево); уѣздный членъ Велик. окружн. суда по Холмск. уѣзду Бахиревъ Михаилъ Степановичъ кол. сов. (г. Холмъ); городской судья Боголюбскій Дмитрій Андреевичъ кол. секр. (г. Холмъ); почетные мировые судьи; земскіе начальники Холмскаго уѣзда; секретарь Казаковъ Иванъ Михайловичъ губ. секр. (г. Холмъ).

## Почетные мировые судьи.

Кушелевъ Владиміръ Лукичъ ст. сов. (с. Волокъ, Холмскаго у.); фонъ-Цуръ-Миленъ Андрей Андреевичъ кол. сов. (г. Холмъ); Чириковъ Анатолій Георгіевичъ ст. сов. (с. Тихино-Бончарово, Холмск. у.).

## Земскіе Начальники и должностныя лица волостного общественнаго управленія.

Земскій Начальникъ 1 уч. Нащокинъ Александръ Дмитріевичъ (г. Холмъ, Псков. губ.). Волости: Темноборская (г. Холмъ, сел. Дунаево): вол. стар. Игнатьевъ Константинъ; вол. пис. Головинъ Яковъ Егоровъ; Троицкая (ст. Троице-Хлавица): вол. стар. Андреевъ Павелъ; вол. писарь Іевлевъ Иванъ Семеновичъ; Хлавицкая (ст. Троице-Хлавица): вол. стар. Дмитріевъ Иванъ; вол. писарь Песковъ Василій Ивановичъ; Цевельская (ст. Троице-Хлавица): вол. стар. Петровъ Лаврентъ; вол. писарь Смирновъ Федоръ Александровичъ; Полистовская (ст. Троице-Хлавица): вол. стар. Михайловъ Павелъ; вол. писарь Смирновъ Никита Александровичъ.

Земскій Начальникъ 2 уч. Ярышкинъ Леонидъ Алексѣевичъ поруч. въ отставку (с. Устье, г. Холмъ). Волости: Нѣмчиновская: вол. стар. Яковлевъ Александръ Яковлевичъ; предсѣд. вол. суда Клементьевъ Егоръ Клементьевичъ; вол. писарь Кукинъ Иванъ Федоровичъ; Локонская: вол. стар. Степановъ Афонасій Степановичъ; предсѣд. вол. суда Грихновскій Григорій Петровичъ; вол. писарь Кукинъ Петръ Федоровичъ; Зуевская: вол. старшина Васильевъ Гавріиль Васильевичъ; предсѣд. вол. суда Падуновъ Сергѣй Дмитріевичъ; вол. писарь Хлусовъ Николай Ивановичъ; Галибицкая: вол. стар. Можжухинъ Алексѣй Сергѣевичъ; предсѣд. вол. суда Максимовъ Фома Максимовичъ; вол. писарь Тихоміровъ Александръ Лаврентьевичъ.

Земскій Начальникъ 3 уч. Антоновъ Константинъ Константиновичъ кол. секр. (с. Савино, ст. Тяполово). Волости: Наговская (д. Васюкова, ст. Тяполово): вол. стар. Харлампіевъ Лаврентій; вол. писарь Симмуль Эдуардъ Ивановичъ; предсѣд. вол. суда Захаровъ Дмитрій; Столопенская (д. Рогово, ст. Тяполово): вол. стар. Николаевъ Андрей; волост. писарь Волковъ Алексѣй Элиазаровичъ; предсѣд. вол. суда Егоровъ Никандръ; Княжесельская (д. Лука, ст. Тяпо-

лово): вол. стар. **Калистратовъ Владиміръ**; вол. писарь **Соловьевъ Иванъ Ивановичъ**; предсѣд. вол. суда **Спиридоновъ Василій**: **Канищевская** (д. Изери, ст. Тяполово): вол. стар. **Федоровъ Харитонъ**; вол. писарь **Богдановъ Иванъ Ивановичъ**; предсѣд. вол. суда **Яковлевъ Иванъ**.

**Земскій Начальникъ 4 уч.** **Раздеришинъ Александръ Николаевичъ** тит. сов. (с. Мнсино, г. Холмъ). Волости: **Загорская** (д. Патрихово, г. Холмъ): вол. стар. **Ивановъ Павелъ**; предсѣд. вол. суда **Прусаковъ Семень Понкратьевичъ**; вол. писарь **Сизовъ Дмитрій Павловичъ**; **Ровенская** (с. Ровное, ст. Новодворье): вол. стар. **Ивановъ Илья Тимофеевичъ**; предсѣд. вол. суда **Діевъ Федоръ**; вол. писарь **Шеляпинъ Александръ Сергѣевичъ**; **Торопатцкая** (с. Торопатцы, г. Торопецъ): вол. стар. **Фоминъ Фома**; предсѣд. суда **Бобровъ Степанъ Никитичъ**; вол. писарь **Тихомирсовъ Павелъ Ивановичъ**; **Тухомичская** (дер. Хорошеевка, г. Холмъ): вол. стар.; **Максимовъ Ефимъ**; предсѣд. вол. суда **Моисеевъ Яковъ**; вол. писарь **Хлусовъ Андрей Ивановичъ**.

**Земскій Начальникъ 5 уч.** **Арбузовъ Алексѣй Владиміровичъ** кол. секр. (г. Холмъ, с. Внуково). Волости: **Медовская** (г. Холмъ): вол. стар. **Алексѣевъ Иванъ**; предсѣд. вол. суда **Хлусовъ Иванъ Павловичъ**; вол. писарь **Жуковъ Петръ Николаевичъ**; **Каменская** (дер. Сельцо-Борокъ, г. Холмъ): вол. стар. **Уваровъ Антипъ**; предсѣд. вол. суда **Харитоновъ Василій**; вол. писарь **Смирновъ Алексѣй Семеновичъ**; **Даньковская** (с. Фенево, г. Холмъ): вол. старш. **Ивановъ Сергѣй**; предсѣд. вол. суда **Сысоевъ Арсеній**; вол. писарь **Журавлевъ Федоръ Спиридоновичъ**; **Лучанская** (дер. Заборовье, г. Холмъ): вол. стар. **Васильевъ Федоръ**; предсѣд. вол. суда **Матвѣевъ Трофимъ**; вол. писарь **Виноградовъ Иванъ Емельяновичъ**.

### Частные повѣренные.

**Синяковъ Илья Ефимовичъ** мѣщ.; **Худяковъ Николай Ивановичъ** двор.; **Харитоновъ Михайль Прокофьевичъ** кол. рег.

### Уѣздная землеустроительная комиссія.

Предсѣдатель комиссіи—уѣздный предводитель дворянства князь **Шаховской Константинъ Михайловичъ** корнетъ запаса гвардіи (с. Лебедево, Наговской вол.); непр. членъ комиссіи **фонъ-Цуръ-Миленъ Андрей Андреевичъ** кол.

сов.; члены комиссіи: по должности предсѣд. уѣздн. зем. управы **Сапожниковъ** Александръ Аполлоновичъ ст. сов.; уѣздн. членъ Великол. окружн. суда по Холмск. уѣзду **Бахиревъ** Михаилъ Степановичъ; земскіе начальн. уѣзда; члены комиссіи по выбору отъ уѣзд. земск. собранія: земск. нач. 4 уч. Холмск. уѣзд. **Раздеришинъ** Александръ Николаевичъ кол. секр. (с. Мисино, Ровенской вол.); **Калитинъ** Николай Петровичъ дворян. (с. Островъ, Наговской в.); **Пастуховскій** Александръ Анатольевичъ двор. (с. Мануйлово, Медовской в.); члены комиссіи по выбору отъ вол. сходовъ **Платоновъ** Иванъ Платоновичъ (д. Кузнецово, Медовской в.); **Ефимовъ** Федоръ Ефимовичъ (д. Пустошки Локонской в.); **Бойковъ** Дмитрій Никитичъ (д. Алушиха, Даньковской в.); секр. комиссіи **Александровъ** Николай Александровичъ н. ч.

## Уѣздное по воинской повинности присутствіе.

Предсѣдатель присутствія—предводитель дворянства князь **Шаховской** Константинъ Михайловичъ корнетъ запаса гвардейск. кавалеріи (с. Лебедево, Наговской вол.); члены: уѣздн. исправн. **Хлюдзинскій** Александръ Антоновичъ кол. сов. (Дворянская, д. Челпанова); уѣздн. воинскій нач. **Малиновскій** Александръ Генриховичъ подполк. (Троицкая, д. Орѣхова); членъ земск. управы **Калитинъ** Иванъ Петровичъ отставн. поруч. (Большая, д. Бобылевой); дѣлопроизводитель присутствія **Афанасьевъ** Дмитрій Дмитриевичъ кол. рег. (Роговская, д. № 16, кв. 1).

## Почтово-телеграфная контора.

Начальникъ конторы **Дмитріевъ** Петръ Ивановичъ тит. совѣт.; его помощникъ **Степановъ** Евгеній Петровичъ губ. секр.; почт.-телегр. чиновники: 6-го разр.: **Синяковъ** Александръ Яковлевичъ; **Павловъ** Василій Николаевичъ; **Румянцевъ** Викторъ Васильевичъ; надсметр. низшаго оклада **Линденбергъ** Генрихъ Андреевичъ.

## Почтово-телеграфныя отдѣленія въ Холмскомъ уѣздѣ.

**Троице-Хлавицкое** почтово-телеграфное отдѣленіе—начальн. отдѣленія **Виноградовъ** Евдокимъ Дементьевичъ губ. секр.; почт.-телегр. чиновникъ 6 раз. **Абрамовъ** Павелъ Абрамовичъ.



Тяполовское почтово-телеграфное отдѣленіе -- начальн. отдѣленія Шаратовъ Василій Петровичъ губ. сек.; почт.-телеграфный чиновникъ 6-го разр. Челпановъ Михаилъ Георгіевичъ кол. рег.

## Уѣздное полицейское управленіе.

Уѣздный исправникъ Хлюдинскій Александръ Антоновичъ кол. сов.; помощникъ его Рудзѣвскій Эразмъ Викентьевичъ над. сов.; секр. Сняковъ Александръ Ивановичъ кол. рег.; столоначальники: 1-го стола Горенковъ Василій Григорьевичъ кол. рег.; 2-го стола Королевъ Николай Ивановичъ кол. секр.; регистраторъ Степановъ Михаилъ Николаевичъ кол. рег.; пристава: 1-го стана Ильницкій Константинъ Мартыновичъ кол. ас.; 2-го стана Камбергъ Теодоръ Карловичъ кол. ас. (г. Холмъ); 3-го стана Жемчужинъ Иванъ Илларионовичъ губ. секр. (г. Холмъ); полицейскій надзиратель г. Холма Ивановъ Викторъ Сергѣевичъ кол. секр. (г. Холмъ).

## Уѣздное земское собраніе.

Предсѣдатель собранія Князь Шаховской Константинъ Михайловичъ корн. зап. гвар. (с. Лебедево, Наговской в.); гласные: Болтинъ Николай Львовичъ ген. лейт. (с. Бологое, Наговской в.); Князь Шаховской Яковъ Михайловичъ кол. ас. (г. Псковъ); Сапожниковъ Александръ Аполлоновичъ ст. сов. (Большая, д. Овчинникова); Антоновъ Константинъ Константиновичъ кол. секр. (с. Савино, Княжесельской в.); Арбузовъ Алексѣй Владиміровичъ отст. поруч. (с. Внуково, Даньковской вол.); Арбузовъ Николай Владиміровичъ (с. Внуково, Даньковской в.); Чириковъ Анатолій Георгіевичъ ст. сов. (с. Бончарово, Княжесельской вол.); Раздеришинъ Александръ Николаевичъ отст. поруч. (с. Мисино, Ровенской вол.); Раздеришинъ Николай Александровичъ (с. Билово, Ровенской в.); Ярышкинъ Леонидъ Алексѣевичъ отст. поруч. (с. Устье, Зуевской вол.) Бергъ Алексѣй Ивановичъ (сел. Успенское, Столопенской в.); Елагинъ Владиміръ Владиміровичъ (с. Бологое, Наговской в.); Калитинъ Иванъ Петровичъ поруч. запаса (Большая, д. Бобылевой); Калитинъ Николай Петровичъ (с. Островъ, Наговской в.); Пастуховскій Александръ Анатольевичъ (с. Мануйлово, Медовской в.); Фонъ-Цуръ-Милень Андрей Андреевичъ над. сов. (Никольская, д.

Любоміровой); **Рыбинкинъ** Григорій Андреевичъ (Большая, домъ П. Н. Захаровой); **Борисенковъ** Иванъ Никаноровичъ (Никольская, д. Снѣтковой); **Николаевъ** Иванъ Николаевичъ (д. Липовка, Троицкой в.); **Бойковъ** Даніиль Никитичъ (д. Алушиха, Даньковской в.); **Подуновъ** Сергѣй Дмитриевичъ (д. Вѣтно, Зуевской вол.); **Васильевъ** Иванъ Васильевичъ (д. Кунавино, Наговской в.); **Гордѣевъ** Михаилъ Гордѣевичъ (д. Лазнево, Тухомичской в.); **Хлусовъ** Андрей Семеновичъ (пог. Медово Медовской в.); гласные представители гор. Холма: **Челпановъ** Николай Матвѣевичъ (Большая, соб. д.); гласн. **Гаршникъ** Андрей Карповичъ (с. Канишево, Канищевской в.); **Веннеръ** Яковъ Давыдовичъ (п. Нероновская, Ильинской вол.); **Дрейманъ** Августъ Ивановичъ (с. Заболотье, Даньковской в.); **Карповъ** Василій Александровичъ (Береговая, соб. д.); депутатъ отъ дух. вѣдом. **Красноумовъ** Михаилъ Михайловичъ свящ. (Троицкая, д. Кукиной); гласный уполномоченный отъ управ. госуд. имущ. **Янубкевичъ** Болеславъ Теофиловичъ (Троицкая, д. Никитина).

### Уѣздная земская управа

Предсѣдатель управы **Сапожниковъ** Александръ Аполлоновичъ стат. сов. (Большая, д. Овчинникова); члены управы: **Калитинъ** Иванъ Петровичъ поруч. запаса (Большая, д. Бобылевой); **Борисенковъ** Иванъ Никаноровичъ (Никольская, д. Снѣтковой); секр. **Рыбинкинъ** Григорій Андреевичъ Большая, д. П. Н. Захаровой); бухгалтеръ **Смѣтанинъ** Николай Евграфовичъ губ. секр. (Дворянская, соб. домъ); завѣд. оклад. отдѣл. **Дьяконовъ** Михаилъ Михайловичъ (Богоявленская, соб. д.); завѣдующій страховымъ отдѣломъ **Красильниковъ** Василій Дмитриевичъ (онъ-же смотритель арестн. помѣщ.) (зем. управа); землемѣръ управы **Карповъ** Владиміръ Алексѣевичъ (Дворянская, Коропальцева); техникъ управы **Федоровъ** Андрей Яковлевичъ (Береговая, д. Горлина); инспект. по скотоводству и молочному хозяйству **Нильсенъ** Карлъ Ивановичъ (Дворянская, д. Орѣхова).

### Уѣздная земская больница.

Врачъ **Розенбергъ** Левъ Александровичъ кол. сов. (д. Кляпиной); фельдшера: **Алексѣевъ** Дмитрій Алексѣевичъ (Роговская, соб. д.); **Хайновскій** Антонъ Леопольдовичъ (Тихвинская, д. Никифорова); **Федоровъ** Михаилъ Федоровичъ (Роговская, соб. д.); акушерка **Добролюбова** Любовь Афонасьевна (Никольская, д. Масловскаго); завѣдующій

аптечн. складомъ Алферова Марія Петровна (Успенская, д. Высочанской); смотр. зем. больницы Никифоровъ Илья Власевичъ (Тихвинская, соб. д.).

### **Земскій медицинскій персоналъ.**

Врачъ 1-го уч. (вакансія); фельдшерскій Дунаевскій пунктъ фельдшеръ **Липъ Яковъ Петровичъ** (ст. Дунаево, Темноборской в.); 2-го уч. врачъ (вакансія); фельдшера: **Коханкинъ Михай Ивановичъ** (с. Тухомичи); **Орѣховъ Давидъ Филатовичъ** (с. Тухомичи); акушерка **Поповская Евгения Степановна** (с. Тухомичи); Кіевичскій фельдшер. пунктъ фельдшеръ **Кособрюховъ Степанъ Петровичъ** (с. Кіевичи); Даньковскій фельдшер. пунктъ фельдшеръ **Хлюстовъ Иванъ Павловичъ** (с. Крестъ); 3-го уч. врачъ **Жеребцовъ Михайль Эрастовичъ** (ст. Тяполово, с. Шешурино); фельдшера: **Смирновъ Димитрій Павловичъ** (ст. Тяполово, с. Шешурино); **Гусевъ Василій Григорьевичъ** (ст. Тяполово, сел. Шешурино); акушерка **Раздеришина Реисимія Ивановна** (с. Шешурино); Бросненскій фельдшер. пунктъ, фельдшеръ **Рокицкій Францъ Юльяновичъ** (ст. Тяполово, с. Бросно); 4-го уч. врачъ **Докучаевъ Александръ Матвѣевичъ** (сел. Троице-Хлавица); фельдшера: **Лощаковъ Павелъ Никандровичъ** (с. Троице-Хлавица); **Кособрюховъ Димитрій Егоровичъ** (с. Троице-Хлавица); акуш **Косухина Таисія Афонасьевна** (с. Троице-Хлавица); Ратчинскій фельдшер. пунктъ, фельдшеръ **Рашковскій Павелъ Павловичъ** (с. Ратча, Полистовской в.); акушерка **Рашковская Вѣра Павловна** (сел. Ратча, Полистовской в.); Селищенскій фельдшер. пунктъ фельдшеръ **Захаровъ Николай Ивановичъ** (с. Селище, ст. Троице-Хлавица); Макарьинскій фельдшер. пунктъ фельдшеръ **Краснолуцкій Михайль Александровичъ** (с. Макарьино, ст. Троице-Хлавица); 5-го уч. врачъ (вакансія); фельдшеръ **Махаевъ Павелъ Федоровичъ** (ст. Тяполово, п. Плоскошь); фельдш.-акуш **Лебедева Алекс. Николаевна** (ст. Тяполово); Желѣзнинскій фельдшерскій пунктъ фельдшеръ **Красильниковъ Александръ Ивановичъ** (ст. Тяполово, с. Желѣзное); Конищевскій акушерскій пунктъ акушерка **Безсребренникова Александра Николаевна** (ст. Тяполово, с. Конищево).

### **Земскій ветеринарный персоналъ.**

Врачъ **Хвоинскій Николай Семеновичъ** (Дворянская, д. Гржибовскаго); фельдшеръ **Борисовъ Иванъ Борисовичъ** (Никольская, д. Красильникова); Тухомичскій ветеринар-

ный пунктъ фельдшеръ **Кузьминъ Иванъ Кузьмичъ** (сел. Тухомичи); Троицкій ветеринарный пунктъ фельдшеръ **Китаевъ Иванъ Андреевичъ** (с. Троице-Хлавица); Лебедевскій ветеринарный пунктъ фельдшеръ **Сахаровъ Кондратій Прокофьевичъ** (с. Лебедево, ст. Тяполово); Тяполовскій ветеринарный пунктъ фельдшеръ **Черномордовъ Владиміръ Ивановичъ** (ст. Тяполово).

## Земскія школы.

См. училища, находящіяся въ вѣдѣній дирекціи народныхъ училищъ.

## Городская Дума.

Предсѣдатель думы, городской голова, гласный **Челпановъ Николай Матвѣевичъ** мѣщ. (г. Холмъ); гласные: **Захаровъ Семень Семеновичъ** губ. секр.; **Шеляпинъ Илья Васильевичъ** куп.; **Гржибовскій Александръ Николаевичъ** куп. (ст. Локня); **Захаровъ Дмитрій Петровичъ** мѣщ.; **Витоль Юлій Ивановичъ** провизоръ; **Захаровъ Василій Николаевичъ** мѣщ.; **Орѣховъ Василій Ивановичъ**; **Хлусовъ Константинъ Тимофеевичъ** (с. Федоровское, Столопенск. в.); **Почуевъ Василій Алексѣевичъ** куп. (г. Холмъ); **Аксеновъ Николай Васильевичъ** мѣщ.; **Захаровъ Николай Федоровичъ** куп.; **Холмскій Николай Львовичъ** кол. ас. (г. Холмъ); **Козловъ Иванъ Ефимовичъ** мѣщ.; **Петровъ Александръ Никитичъ**; **Челпановъ Михаилъ Ивановичъ**; **Почуевъ Петръ Васильевичъ**; **Павловъ Иванъ Георгіевичъ**; **Шеляпинъ Василій Васильевичъ**; секретарь городской думы и гласный **Павловъ Николай Николаевичъ** мѣщ.; представитель отъ земства предсѣд. уѣзд. зем. управы **Саложниковъ Александръ Анполоновичъ** стат. сов.; депутатъ отъ духовнаго вѣдомства **Красноумовъ о. Михаилъ Михайловичъ** свящ.

## Городская управа.

Городской голова **Челпановъ Николай Матвѣевичъ** мѣщ.; членъ управы, онъ же замѣститель гор. головы **Томилинъ Петръ Петровичъ** мѣщан.; членъ управы **Кукинъ Иванъ Александровичъ** мѣщ.; секретарь и бухгалтеръ **Почуевъ Петръ Константиновичъ** мѣщ.

## Сиротскій судъ.

Предсѣдатель—городской голова **Челпановъ Николай Матвѣевичъ** мѣщ.; члены: **Шеляпинъ Петръ Петровичъ** куп.; **Томилинъ Василій Ивановичъ** куп.; **Захаровъ Илья Алексѣевичъ** мѣщ.; **Синяковъ Василій Григорьевичъ** мѣщ.; секретарь **Павловъ Александръ Ивановичъ** мѣщ.

## Торговая депутація.

Депутаты: **Захаровъ Дмитрій Петровичъ** мѣщ.; **Томилинъ Василій Ивановичъ** куп.

## Мѣщанское управленіе.

Мѣщанскій староста по внутреннему управленію **Павловъ Александръ Ивановичъ** мѣщ. (Троицкая, соб. д.); мѣщанскій староста по взиманію денежныхъ сборовъ **Синяковъ Василій Григорьевичъ** мѣщ. (Ташиловск. час., Набережная).

---

М. Ф.

## Податная инспекція.

Податной инспекторъ **Андреевъ Михаилъ Максимовичъ** кол. секр. (г. Холмъ, Большая Ильинск., д. Кожемякиной).

## Уѣздный распорядительный комитетъ.

Предсѣдатель комитета уѣздн. исправн. **Хлюдзинскій Александръ Антоновичъ** кол. сов.; члены: воинск. начальн. **Малиновскій Александръ Генриховичъ** подполк.; предсѣд. земск. управы **Сапожниковъ Александръ Аполлоновичъ** ст. сов.; нач. почт.-телегр. конторы **Дмитріевъ Петръ Ивановичъ** тит. сов.; город. гол. **Челпановъ Николай Матвѣевичъ**.

## Городское по госуд. налогу съ недвижимыхъ имуществъ присутствіе.

Предсѣдатель присутствія—податн. инспект. **Андреевъ** Михайль Максимовичъ кол. секр. (Большая Ильинская, д. Кожемякиной); члены присутствія: **Захаровъ** Семень Семеновичъ губ. секр.; **Захаровъ** Петръ Степановичъ губ. секр.; **Захаровъ** Николай Ѳедоровичъ 2 гильд. купецъ; **Кунинъ** Илья Михайловичъ мѣщ.; **Павловъ** Иванъ Егоровичъ мѣщ.; **Томилинъ** Василій Ивановичъ 2 гильд. купецъ; депутатъ отъ духовн. вѣд. **Добрянскій** Алексій Алексіевичъ свящ.; представители отъ город. общества: город. голова **Челпановъ** Николай Матвѣевичъ; членъ город. управы **Томилинъ** Петръ Петровичъ; представит. Холмск. земства: предсѣд. земск. управы **Сапожниковъ** Александръ Аполлоновичъ ст. сов.; земск. нач. 5 уч. Холмск. уѣзда **Арбузовъ** Алексѣй Владиміровичъ (с. Внуково, Даньков. в.).

## Раскладочное по промыслов. налогу присутствіе.

Предсѣдатель присутствія—податн. инспект. **Андреевъ** Михайль Максимовичъ кол. секр.; члены присутств.: **Захаровъ** Дмитрій Петровичъ мѣщ.; **Почуевъ** Василій Алексѣевичъ 2 гильд. куп.; **Шеляпинъ** Илья Васильевичъ 2 гильд. куп.; **Гаршникъ** Андрей Карповичъ мѣщ.; **Захаровъ** Иванъ Васильевичъ 2 гильд. купецъ.

## Городское по квартирному налогу присутствіе.

Предсѣдатель присутствія—податной инспек. **Андреевъ** Михайль Максимовичъ кол. секр.; члены присутствія: **Захаровъ** Семень Семеновичъ губ. секр.; **Захаровъ** Петръ Степановичъ губ. секр.; **Захаровъ** Николай Ѳедоровичъ куп.; **Захаровъ** Василій Николаевичъ мѣщан.; **Почуевъ** Василій Алексѣевичъ куп.

## Уѣздное казначейство.

Казначей **Сучковъ** Аркадій Петровичъ кол. сов.; старшій бухгалтеръ **Витольбергъ** Густавъ Карловичъ кол. ас.; кассиръ 1-го разр. **Азарьевъ** Аристархъ Аристарховичъ

кол. ас.; бухгалтера: 1-го разр. Ивановъ Иванъ Николаевичъ н. ч.; 2-го разр.: Орѣховъ Александръ Петровичъ губ. секр.; Хлусовъ Степанъ Викентіевичъ губ. секр.

## Чины акцизнаго надзора въ г. Холмъ.

Младшій помощн. надзирателя Сутоцкій Михаилъ Ивановичъ тит. сов. (Троицкая, д. Бр. Шеляпиныхъ); старшіе контролеры: Боуфаль Иванъ Адамовичъ кол. секр. (Большая, д. Шеляпина); Брояковскій Аркадій Федосеевичъ кол. секр. (село Волокъ, Холмскаго у., винокурен. заводъ съ ректификаціон. отдѣленіемъ); надсмотрщикъ Петровъ Павелъ Семеновичъ (г. Холмъ).

## Уѣздный комитетъ попечительства о народной трезвости.

Предсѣдатель комитета—предводитель дворянства князь Шаховской Константинъ Михайловичъ корнетъ запаса гвардейской кавалеріи; члены комитета: набл. церк.-приходскихъ школъ Красноумовъ Михаилъ Михайловичъ свящ.; учит. инспект. городск. учил. Громовъ Геннадій Карповичъ кол. ас.; инспект. народн. учил. Псков. губ. 6-го района Ильинскій Анатолій Александровичъ; уѣздн. членъ Великолуцкаго окруж. суда по Холмск. у. Бахиревъ Михаилъ Степановичъ кол. сов.; тов. прокур. по Торопецк.—Холмск. уч. Лебедевъ Михаилъ Николаевичъ тит. сов. (г. Торопець); уѣздн. исправн. Хлюдинскій Александръ Антоновичъ кол. сов.; помощн. надзир. IV округа Псков. акц. управл. Сутоцкій Михаилъ Ивановичъ кол. секр.; податн. инспект. Андреевъ Михаилъ Максимовичъ кол. секр.; воинск. нач. Малиновскій Александръ Генриховичъ подполк.; земск. нач. 1 уч. Нащонинъ Александръ Дмитриевичъ кол. секр. (с. Пустыньки); земск. нач. 2 уч. Ярышкинъ Леонидъ Алексѣевичъ поруч. въ отставку (с. Устье); земск. нач. 3 уч. Антоновъ Константинъ Константиновичъ кол. ас. (с. Савино); земск. нач. 4 уч. Раздеришинъ Александръ Николаевичъ кол. секр. (с. Мисино); земск. нач. 5 уч. Арбузовъ Алексѣй Владиміровичъ поруч. въ отставку (с. Внуково); уѣздн. врачъ Бобриковъ Поташій Михайловичъ надв. сов.; почетн. мировые судьи: Кушелевъ Владиміръ Лукичъ ст. сов. (с.

Волокъ); Чириковъ Анатолій Георгіевичъ ст. сов. (с. Бончарово); фонъ-Цуръ Миленъ Андрей Андреевичъ кол. сов.; город. судья Боголюбскій Дмитрій Андреевичъ кол. секр.; предсѣд. земск. управы Сапожниковъ Александръ Аполлоновичъ ст. сов.; городск. голова Челпановъ Николай Матвѣевичъ н. ч.; непр. членъ комитета Захаровъ Семень Семеновичъ губ. секр.); членъ соревнов. Казаковъ Иванъ Михайловичъ губ. секр.; дѣлопроизв. комитета Елагинъ Владиміръ Владиміровичъ надв. сов.

## Кредитныя учрежденія.

### Городской общественный банкъ.

Директоръ Кособрюховъ Иванъ Егоровичъ; товарищи директора: Томилинъ Александръ Ивановичъ; Овчинниковъ Василій Ивановичъ; члены учетно-ссуднаго комитета: Томилинъ Василій Ивановичъ; Аксеновъ Николай Васильевичъ; Дьяконовъ Василій Александровичъ; Почуевъ Петръ Васильевичъ; Шеляпинъ Петръ Петровичъ; присяжные: Захаровъ Алексѣй Егоровичъ; Захаровъ Василій Петровичъ; оцѣнщики: Карповъ Василій Александровичъ; Павловъ Николай Николаевичъ; бухгалт. Петровъ Александръ Никитичъ.

### Каменское кредитное товарищество.

(пог. Каменка, Каменской вол.)

Предсѣдатель правленія Уваровъ Антипъ Уваровичъ; члены правл.: Ивановъ Константинъ Ивановичъ; Евстигнѣевъ Александръ Евстигнѣевичъ; члены совѣта: Васильевъ Ефремъ Васильевичъ; Смирновъ Кузьма Федоровичъ; Ивановъ Романъ Ивановичъ; счетоводъ Смирновъ Алексѣй Семеновичъ.

### Жихаревское кредитное товарищество.

(с. Жихарево, Лучанской в.)

Предсѣдатель Доброхотовъ Ефимъ Афонасьевичъ; члены правленія: Матвѣевъ Трофимъ; Степановъ Измаиль Никифоровичъ; члены совѣта: Харитоновъ Василій Антоновичъ; Кузьминъ Леонъ; Сольба Михайль Густавовичъ.



**Груховское кредитное товарищество.**

(Станція Дунаево).

Предсѣдатель совѣта **Липпъ Яковъ Петровичъ**; члены совѣта: **Максимовъ Андрей Максимовичъ**; **Антоновъ Василій Антоновичъ**; кандидатъ членовъ совѣта **Емельяновъ Михаилъ Емельяновичъ**; предсѣдатель правленія **Омелкъ Семень Яковлевичъ**; члены правленія: **Смирновъ Константинъ Фаддѣевичъ** (онъ же кассиръ); **Кукинъ Василій Ивановичъ**; кандидаты члены правленія: **Никандровъ Семень Никандровичъ**; **Феофановъ Павелъ Феофановичъ**; счетоводъ **Омелкъ Семень Яковлевичъ**.

**Волокское кредитное товарищество.**

(ст. Тяполово, пог. Волокъ).

Свѣдѣній не доставлено.

---

**М. Ю.****Чины судебного вѣдомства.**

Товарищъ прокурора по **Торопецко-Холмскому** уч. **Лебедевъ Михаилъ Николаевичъ** кол. секр. (г. Торопецъ); уѣздный членъ суда по **Холмскому** у. **Бахиревъ Михаилъ Степановичъ** кол. сов.; и. д. судебн. слѣд. **Холмскаго** у. **Шершеневичъ Евгеній Николаевичъ** над. сов.; городской судья г. **Холма** **Боголюбскій Дмитрій Андреевичъ** кол. секр.; судебный приставъ **Ущинъ Петръ Николаевичъ** кол. секр.

**Нотаріусы.**

Свѣдѣній не доставлено.

**Уѣздное отдѣленіе попечительнаго комитета о тюрьмахъ.**

Предсѣдатель отдѣленія—уѣздный предводитель дворянства князь **Шаховской Константинъ Михайловичъ**; директора: уѣздный исправникъ **Хлюдинскій Александръ**

Антоновичъ (онъ же казначей отдѣленія); товарищъ прокурора Лебедевъ Михаилъ Николаевичъ; уѣздный членъ суда Бахиревъ Михаилъ Степановичъ; городской судья Боголюбскій Дмитрій Андреевичъ; предсѣдатель земской управы Сапожниковъ Александръ Аполлоновичъ; город. гол. Челпановъ Николай Матвѣевичъ; уѣздн. врачъ (вакансія); благочинный I округа Холмск. у. Добрянскій Алексій Алексіевичъ свящ.; фовъ-Цуръ-Миленъ Андрей Андреевичъ кол. сов.; Гржибовскій Александръ Николаевичъ куп.

### Холмская тюрьма.

Начальникъ уѣздной тюрьмы Высоцкій Семень Іосифовичъ над. сов. (г. Холмъ).

---

М. В.

### Управленіе уѣзднаго воинскаго начальника.

Уѣздный воинскій начальникъ Малиновскій Александръ Генриховичъ подполк., дѣлопроизводитель управленія Холмскій Николай Львовичъ кол. ас.

---

Главн. Управ. Землеустр. и Земл.

### Чины лѣснаго управленія.

Лѣсничій Холмскаго лѣсничества Якубевичъ Болеславъ Теофиловичъ над. сов. (Троицкая, д. П. Н. Никитина); помощникъ лѣсничаго лѣсной кондукторъ Полозовъ Алексій Сергѣевичъ (Троицкая, д. С. С. Томилина).

---

М. Н. П.

## Женская гимназія.

Предсѣдатель попечительнаго совѣта князь **Шаховской Константинъ Михайловичъ** корнетъ запаса кавал. гвард.; начальница гимназій и преподав. франц. яз. въ 4—7 кл. и рисованія въ 1 кл. княжна **Шаховская Анастасія Михайловна**; предсѣд. педагог. совѣта и преподав. матем., физ., космогр., геогр. и педагог. въ 5—7 кл. и естеств. въ 4—5 кл. **Лоренцъ Генрихъ Александровичъ** над. сов.; законоучитель **Зряковскій Николай Андреевичъ** священ.; преподават. и преподават.: русск. яз. въ 5—7 кл. и истор. въ 4—7 кл. **Девяткова Марія Владиміровна**; русск. яз. въ 1—4 кл. **Палибина Валентина Михайловна**; арием. и геогр. въ 1—4 кл. **Федотовъ Сергѣй Семеновичъ**; нѣмец. яз. въ 1—7 кл. **Объядова Варвара Петровна**; франц. яз. въ 1—3 кл. **Мячкова Валентина Владиміровна**; чистопис. въ 1—4 кл. и пѣнія въ 1—7 кл. **Михайловская Ольга Федоровна** (она же классн. надзир.); рукодѣлія въ 1—7 кл. **Казакова Елена Ивановна**; классная надзират. и завѣдывающ. бібліотекою **Жемчужина Марія Петровна**; врачъ гимназій **Розенбергъ Левъ Александровичъ** кол. сов.; дѣлопр. попеч. совѣта **Ивановъ Лука Алексѣевичъ**.

## Раіонный инспекторъ народныхъ училищъ.

Инспекторъ 6 раіона **Ильинскій Анатолій Александровичъ** кол. сов. (г. Торопецъ).

## Уѣздный училищный совѣтъ.

Предсѣдатель совѣта—уѣздный предводитель дворянства князь **Шаховской Константинъ Михайловичъ** корнетъ зап. гвар. (ст. Тяполово, им. Лебедево, Нагов. в.); учит.-инспек. город. учил. **Громовъ Геннадій Карповичъ** над. сов.; членъ земской управы **Калитинъ Иванъ Петровичъ** поруч. зап.; дворян. засѣдатель **Елагинъ Владиміръ Владиміровичъ** надв. сов.; **Красноумовъ Михайль Михайловичъ** священ.; уѣздн. исправ. **Хлюдинскій Александръ Антоновичъ** кол. сов.; город. гол. **Челпановъ Николай Матвѣевичъ**; земскіе начальн. **Холмскаго уѣзда**; дѣлопр. совѣта инспект. народныхъ училищъ, **Псковской губ. 6-го раіона Ильинскій Анатолій Александровичъ** кол. сов. (г. Торопецъ).

**Начальныя училища, состоящія въ вѣдѣніи Дирекціи  
народныхъ училищъ.**

Въ городѣ Холмѣ.

**Высшее начальное училище.**

Почетный попечитель фонъ-Цуръ-Миленъ Андрей Андреевичъ кол. совѣт.; завѣд. Громовъ Геннадій Карповичъ надв. совѣт.; законоуч. Добрянскій Алексѣй Алексѣевичъ свящ.; учит.: Федоровъ Игорь Алексѣевичъ сост. въ X кл.; Копцевичъ Петръ Осиповичъ сост. въ X кл.; Васильевъ-Зонбергъ Николай Васильевичъ сост. въ X кл.; учит. Жемчужина Марія Петровна.

**Николаевское приходское мужское училище.**

(Дворянская, д. Городского Общества).

Законоучитель Зряковскій Николай Андреевичъ свящ. (Рождественская, соб. д.); учит. Захаровъ Петръ Степановичъ губ. секр. (Рождественская, соб. д.); учит. Захарова Марія Георгіевна (Набережная, соб. д.); учит. Томилинъ Сергѣй Михайловичъ (Набережная, соб. д.).

**Николаевское приход. 2-хъ кл. женское учил.**

(Никольскій пер., соб. д.).

Почетная блюстительница Мекляева Александра Андреевна (Троицкая, соб. д.); законоуч. Красноумовъ Михаилъ Михайловичъ свящ. (Троицкая, д. Кукиной); учит.; Примакина Екатерина Семеновна (Набережная, д. Добровольскаго); Захарова Марія Петровна (Дворянская, соб. д.); Любомирова Антонина Петровна (Большая, д. Мироновой).

## Воскресенское приходское мужское училище.

Почетный блюститель **Шеляпинъ** Илья Васильевичъ. (Набережная, соб. д.); законоуч. **Бѣляевъ** Василій Петровичъ свящ. (Набережная соб. д.); учит. **Иванова** Капитолина Дмитриевна (Рождественская, д. Павловой); учит. **Красноу-мовъ** Александръ Михайловичъ (Троицкая, д. М. С. Кукиной).

## Воскресенское приходское женское училище.

Почетная блюстительница **Шеляпина** Параскева Алексеевна (Набережная, соб. д.); законоуч. **Бѣляевъ** Василій Петровичъ свящ. (Набережная, соб. д.); учит. **Медвѣдкова** Вѣра Ниловна (Набережная, соб. д.).

Въ Холмскомъ уѣздѣ.

## Тухомичское 2-хъ классное училище.

(с. Тухомичи, г. Холмъ).

Почетный блюститель **Князь Шаховской** Константинъ Михайловичъ корн. зап. гвар. (с. Лебедево); законоучит. **Яхонтовъ** Василій Петровичъ; учит.: **Андреевъ** Василій Андреевичъ; **Каменникъ** Ефимъ Ефимовичъ; **Муринъ** Янъ Ѳомичъ.

## Дунаевское одноклассное училище.

(с. Дунаево).

Почетный блюститель **Медвѣдевъ** Алексѣй Ивановичъ; законоуч. **Лучанскій** Александръ Яковлевичъ; учит. (вакансія).

## Подберезское одноклассное училище.

(ст. Троице-Хлавицы).

Почетный блюститель **Захаровъ** Иванъ Васильевичъ; законоуч. **Головацкій** Алексѣй Тимофеевичъ; учит. **Ивановъ** Николай Ивановичъ.

**Тихвинское одноклассное училище.**

(ст. Локня).

Почетный блюститель Костюринъ Иванъ Іосифовичъ.  
кол. секр.; законоуч. Соловьевъ Александръ свящ.; учит.  
Чертикова Зоя Федоровна.

**Лезавичское заводское частное училище.**

(ст. Бѣжаницы).

Попечитель Яппу Борисъ Владимировичъ; законоуч.  
Дубровскій Василій Андреевичъ свящ.; учительн. Смирнова  
Анна Васильевна; Борисова Анна Ивановна.

**Земскія школы.**

Въ Холмскомъ уѣздѣ.

Алешинская (д. Алешня, Медовской в.) Кособрюхова Ла-  
риса Степановна.

Агафинская (с. Агафино, Ровенской в.) Ивакинъ Алек-  
сандръ Петровичъ.

Алексѣевская (д. Алексѣево, Зуевской в.) Зайчиковъ  
Іоакимъ Григорьевичъ.

Бабинская (д. Бабино, Ильинской в.) Шеляпина Анна Фе-  
доровна.

Бобовищенская (д. Бобовищи, Каменской в.) Захарова  
Елена Петровна.

Больше-Клинская (д. Малый-Клинь, Ровенской в.) Кукина  
Татьяна Петровна.

Больше-Сосонская (д. Большое-Сосонье, Галибицкой в.)  
Доріомедовъ Е. В.

Борокская (д. Борокъ, Полистовской в.) Матвѣевъ Алек-  
сандръ Александровичъ.

Борсуковская (д. Зезюли, Троицкой в.) Козлова Евдокія  
Савельевна.

Бороносовская (с. Бороносово, Ровенской в.) Шеляпина  
Екатерина Сергѣевна.

Василевская (д. Лесутино, Каменской в.) Даніиловъ  
Ермолай Тимофеевичъ; Молоткова Анна Федоровна.

Великодолгонивская (д. Великія-Долгія-Нивы, Медов-  
ской в.) Челпанова Антонина Яковлевна; Захарова Александра  
Константиновна.

Веретьевская (д. Веретье, Локонской в.) Прутковская Пелагея Александровна.

Верхне-Аполицкая (д. Верхній-Аполецъ, Даньковской в.) Поликарпова Марія Степановна.

Внученская (д. Внучки, Лучанской в.) Колбанева М. Л.

Волчинская (д. Песчанка, Наговской в.) Анисимова Ольга Николаевна.

Вѣтновская (д. Вѣтно, Зуевской в.) Исаева Анна Васильевна.

Гвѣздинская (д. Исурьево, Полист. в.) Краснолуцкая Александра Михайловна.

Горивицкая I отд. (д. Селищево, Торопатцк. в.) Казанцева Марія.

Горивицкая II отд (д. Лучки-Пахны, Торопатцк. в.) Харитоновна Елизавета Васильевна; Прутковская Елена Федоровна.

Горкинская (д. Житницы, Нѣмчиновск. в.) Горлина Антонина Васильевна.

Городищинская (д. Б.-Городище, Полист. в.) Шлядинскій Яковъ Семеновичъ.

Гривская (д. Сусельницы Полист. в.) Большаковъ Яковъ Ивановичъ.

Григоркинская (д. Григорки, Зуевской в.) Алексѣевъ Сергѣй.

Гришинская (д. Носково, Княжесельской в.) Кондратьевъ Петръ Кондратьевичъ.

Грихновская (д. Грихново, Локонск. в.) Бувичъ Лидія Александровна.

Груховская (с. Груховка, Ильинской в.) Лынкисъ Адамъ Яковлевичъ; Кособрюховъ Алексѣй Ильичъ.

Даньновская (с. Фенево, Даньковск. в.) Добролюбовъ Евгений.

Дорожкиноборская (д. Дорожкинъ, Боръ, Цевельской в.) Титовъ Евгений Алексѣевичъ

Есинская (д. Глубокое, Торопатцкой в.) Александровъ Александръ Петровичъ; Букаты А. Г.

Елдыгинская (д. Елдыгино, Троицкой в.) Челищева Марія Васильевна.

Жирянская (д. Жиряне, Каменской в.) Герасимовская Елена Владиміровна; Томилина Александра Ивановна.

Жихаревская (д. Жихарево, Лучанской в.) Ефимовъ Иванъ Ефимовичъ; Воздвиженскій В. Н.

Заболотская (с. Заболотье, Даньковск. в.) Дрейманъ Августъ Ивановичъ.

Заборовская (с. Заборовье, Лучанск. в.) Бангеръ Николай Егоровичъ; Бангеръ Клавдія Васильевна.

Заплатинская (д. Заплатино, Зуевской в.) Михайлова Александра Семеновна.

Игнатовская (д. Ваулино, Даньковской в.) Суэтовъ Николай Ивановичъ.

Каверзинская (д. Каверзино, Нѣмчиновской в.) Томилина Евдокія Ивановна.

Каракулинская (д. Семешино, Лучанск. в.) Гаврилова Марфа Андреевна.

Княжесельская (с. Село-Княже, Княжесельск. в.) Смирнова Евдокія Петровна.

Коварновская (д. Коварное, Канищевской в.) Кингольцъ Марія Ивановна.

Кондратовская (д. Кондратово, Хлавицкой в.) Воронина Е. Н.  
Котовская (д. Котово, Медовской в.) Захарова Марія Александровна.

Коршунская (д. Толкуши, Столопенской в.) Розенбергъ Зоя Львовна.

Краснополецкая (с. Краснополецъ, Столопенек. в.) Данилова Елизавета Порфирьевна.

Кувшиновская (д. Овсянкино, Даньковск. в.) Бѣляева Зинаида Гавриловна.

Куземкинская (д. Куземкино, Медовской вол.) Павлова Варвара Трофимовна.

Куницкая (д. Б.-Куницы, Троицкой в.) Томилина Екатерина Степановна.

Липовская (д. Рогаткино, Княжесельской в.) Дружинина Антонина Николаевна.

Лосиноголовская (д. Лосиная-Голова, Медов. вол.) Кособрюхова Елена Ильинична.

Лудиловская (д. Лудилово, Зуевской в.) Совранская Елизавета.

Луневская (д. Старостино, Тухомичской в.) Геропольскій Алексѣй Алексѣевичъ.

Молостовская (д. Подолино, Княжесельской в. Воронина Анна Николаевна.

Малохочужская (д. Малый-Хочужъ, Нѣмчиновской вол.) Орлова Марія Васильевна.

Малашевская (д. Малашево, Медовской вол.) Дьяконова Параскева Ивановна.

Мелиховская (д. Липовка, Троицкой вол.) Болтина Александра Христофоровна.

Минаевская (д. Гривки, Хлавицкой в.) Околовичъ Марія Ильинична.

Мошонкинская (д. Мошонкино, Медовской вол.) Кособрюховъ Степанъ Павловичъ.



Мшичинская (д. Березовка, Галиб. вол.) Добринскій Гавриилъ Ильичъ.

Наговская (с. Жоготово, Наговской в.) Подерня Надежда Николаевна.

Несвинская (д. Несвино, Цевельской в.) Цельмингъ Таисія Павловна.

Новинская (д. Новинка, Даньковской вол.) Козлова Варвара Владиміровна.

Опокская (д. Опоки, Зуевской в.) Бирюковичъ Александра Павловна.

Осиповская (д. Шутиха, Локонской вол.) Соколова Параскева Михайловна.

Павловская (д. Глазово, Лучанской в.) Богдановичъ Валентина Сергѣевна.

Пахиринская (д. Пахирино, Тухомичской вол.) Богданова Нина Ильинична; Богдановъ Николай Гавриловичъ.

Петровская (д. Петрово, Загорской в.) Захаровъ Алексѣй Николаевичъ.

Порховковская (д. Порховокъ, Цевельской в.) Краснолуцкая Софія Михайловна.

Пустошкинская (д. Пустошка, Камен. в.) Шевелевъ Михаилъ Мефодіевичъ.

Раковская (д. Ракова, Медовской в.) Павлова Анна Васильевна; Томилинь Алексѣй Степановичъ.

Ратчинская (с. Ратча, Полистов. в.) Пескова Антонина Павловна; Захаровъ Василій Ильичъ.

Рогалевская (д. Рогалево, Даньковской в.) Почуева Надежда Михайловна.

Ручейковская (д. Гривы, Хлавицкой в.) Верховская Марія Павловна.

Самохваловская (д. Сокровщина, Ровенской вол.) Жемчужина Елена Ивановна.

Ручьевская (д. Ручьи, Полистовская в.) Матвѣевъ Василій Александровичъ.

Силагинская (д. Силагино, Загорской вол.) Громова Зоя Нилевна.

Ситновская (д. Ситно, Зуевской вол.) Молчанова Марія Митрофановна.

Слободская (д. Слободка, Медовской в.) Томилина Валентина Лукична.

Сосновецкая (д. Сосновець, Нагов. вол.) Любимова Н. В.

Старинская (д. Осцы, Медовской вол.) Шеяпина Татіана Васильевна.

Старосавинская (д. Ратча, Торопатцкой вол.) Финчукъ Лидія Александровна.

- Стеклинская (д. Стеклино, Лучанской в.) Александровъ Федоръ Петровичъ.
- Суходольская (д. Суходоль, Канищев. в.) Вентова Р. Е.
- Татарыгинская (д. Тарарыгино, Зуевской вол.) Семеновъ Иванъ Васильевичъ.
- Торопатцкая (с. Торопатца, Торопатцк. вол.) Добринская Александра Ильинична; Богданова Александра Васильевна.
- Тяполовская (д. Тяполово, Канищев. в.) Тихомировъ Владиміръ Павловичъ.
- Усвятковская (д. Степино, Галибицкой в.) Захарова Любовь Васильевна.
- Харцевская (д. Харцево, Канищев. вол.) Захарова Елена Ивановна.
- Холмская (г. Холмъ) Мошина Нина Константиновна; Захарова Любовь Ивановна.
- Цевельская (д. Ствольно, Цевельской в.) Тарасова Антонина Ивановна.
- Шарыгинская (д. Шарыгино, Лучанской вол.) Козловъ Михайль Николаевичъ.
- Шохрово-Борская (д. Патрѣево, Нѣмчиновской в.) Быстрова А. П.
- Щиринская (д. Щирино, Галибицкой в.) Нелюбина Евгенія Ивановна.
- Юховская (д. Юхово, Локонской в.) Троицкая Вѣра Константиновна; Фомина Екатерина Николаевна.
- Яичковская (с. Успенское, Княжесельской в.) Подаяхина Анна Николаевна.
- Фекинская (д. Узлово, Троицкой в.) Лычкова Е. П.
- Тихвинская З. Ф. Чертикова.
- Пановская (д. Новое, Каменской вол.) Волкева Антонина Николаевна.
- Савинская (д. Большое-Замошье, Торопатцкой вол.) Лешина А. В.
- Першинская (д. Першино, Галибицкой вол.) Мазурова Екатерина.
- Сосонская (д. Сосонье, Галибицк. прих.) Дружинина Ольга Николаевна.
- Муравейская (д. Муравейка, Цевельской вол.) Томилина Марія Васильевна.
- Вихрищинская (д. Вихрище, Локонской вол.) Верховская Параскева Павловна.
- Бокуновская (д. Бокуново, Торопатцкой в.) Юдина-Бѣльская Екатерина Андреевна.
- Гавриловская (д. Гаврилково, Канищевской в.) Бабина Зинаида.

## Духовное Вѣдомство.

### I-й благочиннической округъ.

Благочинный Добрянскій Алексій Алексіевичъ свящ.  
(г. Холмъ).

#### Городскія церкви.

Богоявленскій соборъ, настоятель Зряковскій Николай Андреевичъ свящ.; свящ. Красноумовъ Михаилъ Михайловичъ; свящ. на вакансіи діакона Жемчужинъ Леонидъ Михайловичъ; псалом.: Пановъ Михаилъ Гавріиловичъ; Башиловъ Константинъ Михайловичъ; церк. стар. Челпановъ Николай Матвѣевичъ.

Никольская, настоятель Добрянскій Алексій Алексіевичъ свящ. (онъ же и благочинный); діаконъ Непряхинъ Георгій Павловичъ; псалом. Гречухинъ Михаилъ Николаевичъ; церк. стар. Аксеновъ Николай Васильевичъ.

Воскресенская, настоятель Бѣляевъ Василій Петровичъ свящ.; діаконъ Чистовскій Тимофей Петровичъ; псалом. Лепневъ Іоаннъ Іоанновичъ; церк. стар. Кособрюховъ Іоаннъ Егоровичъ.

#### Погосты I-го благочинническаго округа.

Ельно (г. Холмъ) свящ. Владимірскій Алексій Іоанновичъ; псалом. Тимофеевъ Николай Тимофеевичъ; церк. староста Никитинъ Іосифъ Никитичъ.

Загорье (г. Холмъ) свящ. Іеропольскій Алексій Стефановичъ; псалом. Покровскій Іоаннъ Алексіевичъ; церков. стар. Семеновъ Степанъ Семеновичъ.

Зуево (г. Холмъ) свящ. Аполицкій Петръ Константиновичъ; псалом. Жемчужинъ Федоръ Илларионовичъ; церк. стар. Алексѣевъ Кирилль Алексѣевичъ.

Наменка (г. Холмъ) свящ. Кудрявцевъ Александръ Николаевичъ; діаконъ Десницкій Николай Александровичъ; псалом. Соколовъ Алексій Ивановичъ; церк. стар. Прокофьевъ Яковъ Прокофьевичъ.

Макарово (г. Холмъ) свящ. Кудрявцевъ Василій Іоанновичъ; діаконъ Доріомедовъ Андрей Васильевичъ; псалом. Софійскій Иванъ Ивановичъ; церк. стар. Афанасьевъ Василій Афанасьевичъ.

**Медово** (г. Холмъ) свящ. **Соловскій Леонидъ** Іоанновичъ; псалом.-діаконъ **Кедровъ** Петръ Θεодоровичъ; церк. стар. **Марковъ** Михайлъ Марковичъ.

**Ратно** (г. Холмъ) свящ. **Орловъ** Павелъ Григорьевичъ; псалом. **Соловскій** Іаковъ Іоанновичъ; церк. стар. **Спиридоновъ** Георгій Спиридоновичъ.

**Тухомичи** (г. Холмъ); свящ. **Яхонтовъ** Василій Петровичъ; діаконъ **Сараповъ** Николай Петровичъ; псалом. **Акимовъ** Михайлъ Павловичъ; церк. стар. **Іоанновъ** Іоаннъ Іоанновичъ.

## 2-й благочиннической округъ.

Благочинный **Беллавинъ** Петръ Алексіевичъ свящ. (ст. Тяполово).

### П о г о с т ы.

**Конищево** свящ. **Беллавинъ** Петръ Алексіевичъ (онъ же благочинный); псалом. **Невдачинъ** Михайлъ Петровичъ; церк. стар. **Семеновъ** Борисъ.

**Ровное** свящ. **Жемчужинъ** Петръ Илларионовичъ; псалом. **Елецкій** Владиміръ Петровичъ; церк. стар. **Ивановъ** Николай.

**Жуковичи** свящ. **Рѣзвовъ** Петръ Антоновичъ; псалом. (вакансія); церк. староста **Ивановъ** Семень.

**Морхово** свящ. **Холмскій** Ниль Θεодоровичъ; псалом. (вакансія); церк. стар. **Онуфріевъ** Назарій.

**Столопно** свящ. **Знаменскій** Θεодоръ Никандровичъ; псаломщикъ **Поповъ** Θεодоръ Васильевичъ; церк. стар. **Трофимовъ** Григорій.

**Захоломье** свящ. **Кунстманъ** Константинъ Августовичъ; псалом. **Жемчужинъ** Василій Владиміровичъ; церк. стар. **Андреевъ** Тимофей.

**Волокъ** свящ. **Сырохновъ** Николай Іоанновичъ; псалом. **Преображенскій** Николай Константиновичъ; церк. стар. **Никифоровъ** Василій.

**Княжи** свящ. **Кукинъ** Николай Павловичъ; псаломщикъ **Троицкій** Николай Николаевичъ; церк. стар. **Пановъ** Василій Никаноровичъ.

**Бончарово** свящ. **Меньшиховъ** Всеволодъ Іоанновичъ; псалом. **Ратьковскій** Михайлъ Іоанновичъ; церк. стар. **Пановъ** Захарій Алексѣевичъ.

**Бѣльково** свящ. **Покровскій** Василій Степановичъ; псаломщикъ **Овчинниковъ** Павелъ Іоанновичъ; церк. стар. **Трофимовъ** Григорій.

Яхново свящ. Вознесенскій Викторъ Васильевичъ; псаломщикъ Ханць Николай Николаевичъ; церк. стар. Ѳеодоровъ Ѳеодоръ.

Голибицы свящ. Быстровъ Андрей Петровичъ; псалом. Меньшиковъ Семень Сергѣевичъ; церк. стар. Меньшиковъ Семень Михайловичъ.

Воронцовскій женскій монастырь свящ. Ѳедосовъ Александръ.

Спасо-Прилуки свящ. Ашевскій Іоаннъ Николаевичъ; псаломщикъ Кудрявцевъ Ѳедоръ Васильевичъ; церк. стар. Соловьевъ Родіонъ Яковлевичъ.

### 3-й благочиннической округъ.

Благочинный Пятницкій Павелъ Александровичъ свящ (ст. Тяполово).

#### П О Г О С Т Ы:

Говье (ст. Тяполово) свящ. Пятницкій Павелъ Александровичъ (онъ же благочинный); псалом. Громовъ Іоаннъ Алексіевичъ; церк. стар. Налитинъ Николай Петровичъ.

Бологое (ст. Тяполово) свящ. Хребтовъ Димитрій Васильевичъ; діаконъ Беллавинъ Георгій Алексіевичъ; и. д. псалом. Касаткинъ Димитрій Андреевичъ; церк. стар. Ильинъ Дометій.

Бедринскъ (г. Холмъ) свящ. Аполяцкій Алексій Васильевичъ; псалом. Владимірскій Нилъ Алексіевичъ; церк. стар. Викулинъ Димитрій Павловичъ.

Даньково (г. Холмъ) свящ. Великотный Петръ Дементьевичъ; діаконъ Хребтовъ Александръ Димитріевичъ; псаломщикъ Бѣляевъ Алексій Григорьевичъ; церк. староста Ивановъ Димитрій Павловичъ.

Вадвцево (г. Холмъ) свящ. Холмскій Павелъ Львовичъ; псалом.-діаконъ Орловъ Матѣй Васильевичъ; церк. стар. Ивановъ Сафронъ.

Лучане (г. Холмъ) свящ. Безсребренниковъ Петръ Васильевичъ; псалом. Смирновъ Евгеній Ивановичъ; церк. стар. Афанасьевъ Симеонъ.

Жуково (г. Холмъ) свящ. Георгіевъ Василій Гавриловичъ; и. д. псалом. Троицкій Алексій Александровичъ; церк. стар. Ивановъ Тимофей.

Бросно (ст. Тяполово) свящ. Редзко Алексій Антоновичъ; псалом. Водовозовъ Іоаннъ Іоанновичъ; церк. стар. Андреевъ Евфимій.

Торопатцы (ст. Тяполово) свящ. Покровскій Василій Александровичъ; псалом. Безсребренниковъ Іаковъ Алексѣевичъ; церк. стар. Марковъ Ѡаддѣй.

#### 4-й благочиннической округъ.

Благочинный Головацкій Алексій Тимофеевичъ свящ. (ст. Троицы-Хлавицы).

#### П О Г О С Т Ы:

Локня (ст. Троице-Хлавицы) свящ. Невдачинъ Василій Николаевичъ; и. д. псалом. Селиванскій Владиміръ; церк. стар. Іосифовъ Герасимъ Іосифовичъ.

Николо-Хлавицы (ст. Троице-Хлавицы) свящ.: Лавровъ Петръ Димитріевичъ; Сперанскій Николай Николаевичъ; псалом.: Смѣловъ Іоаннъ Васильевичъ; Мудровъ Ілья Владиміровичъ; церк. стар. Никоновъ Тимофей Никоновичъ.

Нѣмчиново (ст. Троице-Хлавицы) свящ. Ратьковскій Леонидъ Іоанновичъ; діаконовъ Ильмениновъ Александръ Николаевичъ; и. д. псалом. Пановъ Михаилъ Ивановичъ; церк. стар. Митрофановъ Косьма.

Полистово (ст. Троице-Хлавицы) протоіерей Пановъ Василій Іоанновичъ; діаконовъ-псалом. Вилейскій Василій Алексіевичъ; церк. стар. Михайловъ Никандръ Михайловичъ.

Ратча (ст. Троице-Хлавицы) свящ. Загорскій Владиміръ Іоанновичъ; псалом. Новоуспенскій Іоаннъ Александровичъ; церк. стар. Перовъ Діонисій.

Спасовъ-Клинъ (ст. Троице-Хлавицы) свящ. Доріомедовъ Василій Димитріевичъ; псалом. Лекаревъ Алексѣй Павловичъ; церк. стар. Адріаковъ Феодоръ.

Темный Боръ (ст. Троице-Хлавицы) свящ. Лучанскій Александръ Яковлевичъ; псалом. Воздвиженскій Николай Варламовичъ; церк. стар. Яковлевъ Ігнатій.

Троице-Хлавицы (ст. Троице-Хлавицы) благоч. Головацкій Алексій Тимофеевичъ; діаконовъ Лебедевъ Іоаннъ Александровичъ; псалом. Блохикскій Никита Іереміевичъ; церков. стар. Косьминъ Іоаннъ.

Цевло (ст. Троице-Хлавицы) свящ. Дубровскій Василій Андреевичъ; псалом. (вакансія); церк. стар. Гавриловъ Степанъ.

## Уѣздное отдѣленіе епархіальнаго училищнаго совѣта.

Предсѣдатель свящ. Добрянскій о. Алексій Алексіевичъ; уѣздный наблюдатель свящ. Красноумовъ о. Михайль Михайловичъ; дѣлопроизв. учит.-инспект. Холмск. высшаго начальн. учил. Громовъ Геннадій Карповичъ; казначей— свящ. пог. Медово Соловскій о. Леонидъ Іоанновичъ; члены отдѣленія: пог.: Ровное свящ. Жемчужинъ о. Петръ Іларіоновичъ; Жуковичи свящ. Рѣзвовъ о. Петръ Антоновичъ; Ратно свящ. Орловъ о. Павелъ Григорьевичъ; Канищева свящ. Беллавинъ о. Петръ Алексіевичъ; Говья свящ. Пятницкій о. Павелъ Александровичъ; Троице-Хлавицы свящ. Головацкій о. Алексій Тимофеевичъ; свящ. Воскресенской церк. г. Холма Бѣляевъ о. Василій Петровичъ; предсѣд. земск. управы Сапожниковъ Александръ Аполлоновичъ; городской голова Челпановъ Николай Матвѣевичъ; гласный уѣздн. земск. собранія фонъ-Цуръ-Миленъ Андрей Андреевичъ; земск. врачъ Розенбергъ Левъ Александровичъ; Кушелевъ Владиміръ Лукичъ ст. сов. (село Внуково); пог. Волокъ свящ. Сырохновъ о. Николай Іоанновичъ и земскіе нач. Холмск. у.

## Церковно-приходскія школы.

Баховская (почт. адр. г. Холмъ) завѣд.-законоуч. Владимірскій о. Алексій Іоанновичъ; учит. Шарутинъ Константинъ Евфиміевичъ.

Бедринская (почт. адр. г. Холмъ) завѣд.-законоуч. Аполлицкій о. Алексій Василюевичъ; учит. Владимирская Ольга Николаевна.

Бологовская (почт. адр. г. Холмъ) завѣд.-законоуч. Хреbtовъ о. Димитрій Васильевичъ; учит. Покровскій Сергѣй Евгениевичъ.

Бончаровская (почт. адр. ст. Тяполово, Холмск. у.) зав.-законоуч. Меньшиховъ о. Всеволодъ Іоанновичъ; учит. Афанасьева Антонина Ивановна.

Бросенская (почт. адр. г. Горопець) завѣд.-законоуч. Редзко о. Алексій Антоновичъ; учит. Богдановъ Василій Владиміровичъ.

Бѣльковская (почт. адр. ст. Тяполово, Холмск. у.) зав.-законоуч. Покровскій о. Василій Степановичъ; учит. Кособрюхова Вѣра Андреевна.

Вадивцевская (почт. адр. г. Холмъ) зав.-законоуч. Холмскій о. Павелъ Львовичъ; учит.: Холмская Александра Павловна; Холмская Антонина Павловна.

Верховинская (почт. адр. ст. Тяполово) завѣд.-законоуч. Ашевскій о. Іоаннъ Николаевичъ; учит. Хапаева Александра Андреевна.

Волокская образцовая (почт. адр. ст. Тяполово) завѣд.-законоуч. Сырохновъ о. Николай Іоанновичъ; учит. Просовѣцкій Л.

Воронцовская (почт. адр. ст. Тяполово, Холмск. у.) зав.-законоуч. Федосовъ о. Петръ; учит. Захарова Ольга Петровна.

Галибицкая (почт. адр. ст. Тяполово) завѣд.-законоуч. Быстровъ о. Андрей Петровичъ; учит. Быстрова Елизавета Петровна.

Даньковская (почт. адр. г. Холмъ) завѣд.-законоуч. Великотный о. Петръ Дементьевичъ; учит.: Великотная Марія Петровна; Соловская Антонина Ивановна.

Еленская (почт. адр. г. Холмъ) завѣд.-законоуч. Владимирскій о. Алексій Іоанновичъ; учит. Раевская Елена Николаевна.

Жуковичская (почт. адр. г. Холмъ) завѣд.-законоуч. Рѣзовъ о. Петръ Антоновичъ; учительн. Петрова Надежда Васильевна.

Жуковская (почт. адр. г. Торонецъ) завѣд.-законоуч. Георгіевъ о. Василій; учит. Троицкая Екатерина Ивановна.

Загорская (почт. адр. г. Холмъ) завѣд.-законоуч. Іеропольскій о. Алексій Стефановичъ; учит. Воздвиженская Валентина Николаевна.

Замошская (почт. адр. ст. Дунаево) зав.-законоуч. Лучанскій о. Александръ Іаковлевичъ; учит. Гавриловъ Алексій Гавриловичъ.

Захоломская (почт. адр. ст. Тяполово) завѣд.-законоуч. Кунстманъ о. Константинъ Августовичъ; учит. Толоновъ Евфимій.

Зуевская (почт. адр. г. Холмъ) завѣд.-законоуч. Аполицкій о. Петръ Константиновичъ; учит. Успенская Марія Петровна.

Каменская (почт. адр. г. Холмъ) завѣд.-законоуч. Кудрявцевъ о. Александръ Николаевичъ; учит.: Елецкая Анна Петровна; Чистовская Александра Тимофеевна.

Княже-Сельская (почт. адр. ст. Тяполово) завѣд.-законоуч. Кукинъ о. Николай Павловичъ; учит. Покровская Зинаида Александровна.



Канищевская (почт. адр. ст. Тяполово, Холмск. у.) зав.-законоуч. Беллавинъ о. Петръ Алексіевичъ; учит. Беллавина Елена Петровна.

Княже-Клинская (почт. адр. г. Холмъ) завѣд.-законоуч. Орловъ о. Павелъ Григорьевичъ; учит. Барановъ Давидъ Семеновичъ.

Краснолядская (почт. адр. г. Холмъ) завѣд.-законоуч. діак. Хребтовъ Александръ Димитріевичъ; учит. (вакансія).

Красьновская (почт. адр. г. Холмъ) завѣд.-законоуч. Кудрявцевъ о. Василій Іоанновичъ; учит. Михайлова Марія Семеновна.

Локонская (почт. адр. ст. Троице-Хлавица, Холмск. у.) завѣд.-законоуч. Невдачинъ о. Василій Николаевичъ; учит. Іеропольскій Александръ Алексѣевичъ.

Лучанская (почт. адр. г. Холмъ) завѣд.-законоуч. Безсребренниковъ о. Петръ Василіевичъ; учит. Смирнова Анна Тимофеевна.

Макаровская (почт. адр. г. Холмъ) завѣд.-законоуч. Кудрявцевъ о. Василій Іоанновичъ; учит. Михайлова Антонина Семеновна.

Монастыревская (почт. адр. ст. Тяполово, Холмск. у.) завѣд.-законоуч. Сырохновъ о. Николай Іоанновичъ; учит. Смирновъ Арсеній Іудовъ.

Морховская (почт. адр. г. Холмъ) завѣд.-законоуч. Холмскій о. Ниль Федоровичъ; учит. Холмская Лидія Ниловна.

Медовская (почт. адр. г. Холмъ) завѣд. и законоучит. Соловскій о. Леонидъ Іоанновичъ; учит. Соловская Марія Ивановна.

Матенецкая (почт. адр. ст. Тяполово, Холмск. у.) завѣд.-законоуч. Пятницкій о. Павелъ Александровичъ; учит. Миленко Александра Александровна.

Николо-Хлавицкая (почт. адр. ст. Троице-Хлавица, Холмскаго уѣзда) завѣд.-законоуч. Лавровъ о. Петръ Димитріевичъ; учит. Головацкая Варвара Алексѣевна.

Николаевская (почт. адр. ст. Тяполово, Холмск. уѣзда) завѣд.-законоучит. Пятницкій о. Павелъ Александровичъ; учит. Козловъ Степанъ Васильевичъ.

Нѣмчиновская (почт. адр. ст. Троице-Хлавица) завѣд.-законоуч. Ратьковскій о. Леонидъ Іоанновичъ; учит. Сергѣевъ Стефанъ.

Пестряковская (почт. адр. ст. Тяполово) завѣд.-законоучитель Вознесенскій о. Викторъ Васильевичъ; учит. Лавровъ Павелъ.

Полашутинская (почт. адр. ст. Троице-Хлавица) завѣд.-законоуч. Лавровъ о. Петръ Димитріевичъ; учит. Преображенская Марія Николаевна.

Полистовская (почт. адр. ст. Троице-Хлавица) завѣд.-законоуч. Пановъ о. Василій Іоанновичъ; учит. Ершовъ Михаилъ Степановичъ.

Ратновская (почт. адр. г. Холмъ) завѣд.-законоуч. Орловъ о. Павелъ Григорьевичъ; учит. Владимірскій Петръ Григорьевичъ.

Ровенская (почт. адр. ст. Тяполово, Холмскаго уѣзда) завѣд.-законоучит. Жемчужинъ о. Петръ Илларионовичъ; учит. Кособрюхова Марія Степановна.

Рокочевская (почт. адр. ст. Тяполово, Холмскаго уѣзда) завѣд.-законоучит. Знаменскій о. Θεодоръ Никандровичъ; учит. Максютенко Евлампія Михайловна.

Спасоклинская (почт. адр. ст. Троице-Хлавица) завѣд.-законоуч. Доріомедовъ о. Василій Димитріевичъ; учитель Захаровъ Николай Ивановичъ.

Спасо-Прилукская (почт. адр. ст. Тяполово, Холмск. у.) завѣд.-законоуч. Ашевскій о. Іоаннъ Николаевичъ; учит. Соловьевъ Федоръ Васильевичъ.

Столопенская (почт. адр. ст. Тяполово) завѣд.-законоуч. Знаменскій о. Θεодоръ Никандровичъ; учит. Соколовъ Петръ Филиппевичъ.

Темноборская (почт. адр. ст. Троице-Хлавица) завѣд.-законоучит. Лучанскій о. Александръ Іоаковлевичъ; учит. Колиберская Екатерина Павловна.

Троице-Хлавицкая (почт. адр. ст. Троице-Хлавица) завѣд.-законоуч. Головацкій о. Алексій Тимофеевичъ; учит. Соловская Евгенія Ивановна.

Цевельская (почт. адр. ст. Троице-Хлавица) завѣд.-законоучитель Дубровскій о. Василій Андреевичъ; учительн. Пятницкая Ольга Михайловна.

Украинская (почт. адр. г. Холмъ) завѣд.-законоуч. Кудравцевъ о. Василій Іоанновичъ; учит. Шеляпина Марія Николаевна.

Холмская (Клинская) (адр. г. Холмъ) завѣд.-законоуч. Бѣляевъ о. Василій Петровичъ; учит. Красноумова Елена Степановна.

Шешинская (почт. адр. ст. Тяполово, Холмскаго уѣзда) завѣд.-законоуч. Сырохновъ о. Николай Іоанновичъ; учит. Алексашенковъ Дмитрій Захаріевичъ.

Яхновская (почт. адр. ст. Тяполово, Холмскаго уѣзда) завѣд.-законоучит. Вознесенскій о. Викторъ Васильевичъ; учит. Вознесенская Надежда Викторовна.

Куровская — грамоты (почт. адр. ст. Троице-Хлавица) завѣд.-законоуч. Головацкій о. Алексій Тимофеевичъ; учит. Васильевъ Илья Васильевичъ.

Дунаевская — ткацкая (почт. адр. ст. Дунаево) учит. Зеленская Марія.

## Общественныя и благотворительныя учрежденія.

### Вольное пожарное общество.

Предсѣдатель Челпановъ Николай Матвѣевичъ мѣщ.; члены правленія Котелевскій Константинъ Андреевичъ пот. поч. гр.; Суворовъ Федоръ Алексѣевичъ личн. поч. гражд.; Павловъ Александръ Ивановичъ мѣщ. (онъ-же казначей и секр.); Павловъ Иванъ Егоровичъ мѣщ.; начальн. охотниковъ Обѣдовъ Валеріанъ Сергѣевичъ двор.; помощники нач. охотниковъ Суворовъ Федоръ Алексѣевичъ личн. поч. гр.; Шеляпинъ Иванъ Николаевичъ мѣщ.; Захаровъ Илья Алексѣевичъ мѣщ.; н. д. цейхмейстера Шеляпинъ Иванъ Николаевичъ мѣщ.

### Общество сельскаго хозяйства.

Предсѣдатель фонъ-Цуръ-Миленъ Андрей Андреевичъ; товарищъ предсѣдателя и казнач. Витоль Юлій Ивановичъ; секр. Жемчужинъ Леонидъ Михайловичъ свящ.; агрономъ Образцовъ Александръ Аркадьевичъ; мастеръ по луговод. и культурѣ болотъ Филипповъ Василій Спиридоновичъ; дѣлопроизвод. Борисенко Андрей Ивановичъ.

### Жихаревское сельско-хозяйственное общество.

(с. Жихарево, Лучанской в.).

Предсѣд. Доброхотовъ Ефимъ Афонасьевичъ; члены правленія: Степановъ Измаиль Никифоровичъ; Матвѣевъ Трофимъ; секретарь Соловскій Иванъ Ефимовичъ.

### Заболотское сельско-хозяйственное общество.

Почетный предсѣд. фонъ-Цуръ-Миленъ Андрей Андреевичъ над. сов.; предсѣдатель Дрейманъ Августъ Ивановичъ личн. поч. гр.; члены совѣта: Дубакинъ Михаилъ Андрон-

вичъ; Щедровъ Михаилъ Ивановичъ; Алексѣевъ Василій Алексѣевичъ; Ласманъ Петръ Ивановичъ; Дранде Иванъ Давидовичъ; Дрейманъ Рудольфъ Ивановичъ; инструкторъ по полеводству и луговодству Дрейманъ Августъ Ивановичъ (онъ-же предсѣдатель).

### **Заболотское кредитное товарищество.**

Предсѣдатель правленія Дрейманъ Августъ Ивановичъ; члены: Дубакинъ Михаилъ Андроновичъ; Санварнъ Иванъ Егоровичъ; предсѣдатель совѣта Ласманъ Петръ Ивановичъ; члены: Щедровъ Михаилъ Ивановичъ; Алексѣевъ Василій Алексѣевичъ.

### **Заболотское общество потребителей.**

Предсѣдатель правленія Паэглисъ Юлій Петровичъ; члены: Ласманъ Петръ Ивановичъ; Предитъ Петръ Петровичъ; Паэглисъ Петръ Петровичъ; Дранде Иванъ Давидовичъ; Бѣляевъ Илларионъ Яковлевичъ.

### **Старинское общество потребителей.**

Предсѣдательница правленія Камбергъ Ольга Ивановна жена кол. асс. (с. Сутоки, Даньковской в., чр. г. Холмъ); члены: Дрейманъ Рудольфъ Ивановичъ (с. Климово, Даньковской в., г. Холмъ); Цыгарскій Михаилъ Прокофьевичъ (д. Борокъ, Даньковской в.).

### **Холмское общество любителей музыкально-драматическаго искусства.**

Предсѣдатель общества Розенбергъ Левъ Александровичъ кол. сов.; члены совѣта: Витоль Ольга Николаевна; Палибина Валентина Михайловна (она же казначей); Мячкова Валентина Владиміровна; Объядова Варвара Петровна; Витоль Юлій Ивановичъ провизоръ; Ущинъ Петръ Николаевичъ тит. сов. (онъ же секретарь).

## Холмское общество трудовой помощи,

Свѣдѣній не доставлено.

## Уѣздн. попечит. Кушелевскаго дѣтскаго пріюта.

Предсѣдатель предводитель дворянства князь Шаховской Константинъ Михайловичъ корнетъ запаса гвардіи (ст. Тялолово, имѣніе Лебедево); попечительница (вакансія); члены попечительства: уѣздный исправникъ Хлюдзинскій Александръ Антоновичъ кол. сов. (г. Холмъ); предсѣд. земской управы Сапожниковъ Александръ Аполлоновичъ стат. сов. (г. Холмъ); гор. голова Челпановъ Николай Матвѣевичъ н. ч. (г. Холмъ); инспекторъ народныхъ учил. б. района Ильинскій Анатолій Александровичъ над. сов. (г. Торопецъ); уѣздный врачъ Бобриковъ Потапій Михайловичъ над. сов. (г. Холмъ); земскіе начальники Холмскаго уѣзда; директоръ пріюта Арбузовъ Алексѣй Владиміровичъ отст. поруч. (г. Холмъ); свящ. Воскресенской церкви Бѣляевъ Василій Петровичъ (г. Холмъ); поч. членъ и казначей Захаровъ Семень Семеновичъ губ. секр. (г. Холмъ); почетный членъ Куйбергъ Густавъ Осиповичъ тит. сов.; почетный членъ и учитель ариѳметики и русскаго яз. Казаковъ Иванъ Михайловичъ губ. секр. (г. Холмъ); Смотрительница пріюта Нелюбина Ольга Ивановна (г. Холмъ); законоучитель пріюта Красноумовъ Михаилъ Михайловичъ свящ. (г. Холмъ); дѣлопроизвод. попечительства Захаровъ Александръ Васильевичъ губ. секр. (г. Холмъ).

## Общество потребителей.

Предсѣдатель Якубкевичъ Болеславъ Теофиловичъ над. сов.; члены: Федоровъ Андрей Яковлевичъ; Никифоровъ Илья Васильевичъ; Петровъ Александръ Никитичъ; Павловъ Михаилъ Ивановичъ.

## Попечительный комит. богадѣльни Бабарыкина.

(Большая ул., городской домъ).

Предсѣдатель Челпановъ Николай Матвѣевичъ; члены: Шеляпинъ Василій Ивановичъ; Захаровъ Павелъ Семеновичъ; Суворовъ Федоръ Алексѣевичъ; Красильниковъ Алексѣй Михайловичъ; Котелевскій Константинъ Андреевичъ; Захаровъ Семень Семеновичъ; Томилинъ Петръ Петровичъ; секретарь Захаровъ Илья Алексѣевичъ.

# Порховскій уѣздъ.

М. В. Д.

## Уѣздный предводитель дворянства.

Уѣздный предводитель дворянства—Членъ Государственной Думы **Заринъ Александръ Дмитриевичъ** кол. секр. (с. Ольгино).

## Канцелярія уѣзднаго предводителя дворянства.

Письмоводитель **Мукининъ Петръ Ивановичъ** кол. рег. (г. Порховъ); канцелярскіе служители: князь **Костровъ Николай Васильевичъ** (г. Порховъ, с. Мякишово); **Корсаковъ Сергѣй Михайловичъ** (с. Яски, ст. Крутець); **Солнцевъ Леонидъ Ивановичъ** (с. Горюшка, ст. Боровичи).

## Дворянская опека.

Предсѣдатель — уѣздный предводитель дворянства **Заринъ Александръ Дмитриевичъ** кол. секр. (с. Ольгино, г. Порховъ); засѣдатели опеки: **Саранчовъ Владиміръ Владиміровичъ** н. ч. (с. Молочище, Порх. у.); **Вальцовъ Борисъ Борисовичъ** н. ч. (с. Вагостицы, Порх. у.); секретарь **Какуринъ Михаилъ Ивановичъ** тит. сов. (г. Порховъ).

## Уѣздный Съездъ.

Предсѣдатель — уѣздный предводитель дворянства **Заринъ Александръ Дмитриевичъ** кол. секр.; уѣздный членъ Псковск. окружн. суда по Порх. у. **Тихвинскій Владимиръ Алексѣевичъ** д. с. с.; почетные мировые судьи; городской судья г. Порхова **Богородицкій Всеволодъ Сергѣевичъ** стат. сов.; городской судья пос. Сольцы **Посисѣевъ Пантелеймонъ Антоновичъ**; земскіе начальники Порховск. уѣзда; секретарь съезда **Еровъ Николай Николаевичъ** кол. рег.

## Почетные мировые судьи.

Мышецкій Петръ Николаевичъ князь; Заринъ Александръ Дмитриевичъ кол. секр.; Зубчаниновъ Сергѣй Ивановичъ поруч. зап. гвардіи.

## Земскіе Начальники и должностныя лица волостного общественнаго управленія.

И. д. Земскаго Начальника 1 уч. Зиновьевъ Борисъ Павловичъ (г. Порховъ, им. Вѣтчи). Волости: Богородицкая (ст. Путилово); вол. стар. Ивановъ Петръ Ивановичъ; вол. писарь Васильевъ Федоръ Ивановичъ; предсѣд. вол. суда Николаевъ Иванъ Николаевичъ; Бѣшковицкая (ст. Путилово); вол. стар. Николаевъ Дмитрій Николаевичъ; вол. писарь Сацердоцкій Александръ Ивановичъ; предсѣд. вол. суда Ивановъ Семень Ивановичъ; Ручьевская (ст. Путилово); вол. стар. Сталевъ Дмитрій Кирилловичъ; вол. писарь Богданевъ Василій Михайловичъ; предс. вол. суда Евстафьевъ Николай Евстафьевичъ; Горская (ст. Новоселье) вол. стар. Михайловъ Фроль Михайловичъ; вол. писарь Курановъ Иванъ Степановичъ; предсѣд. вол. суда Терентьевъ Петръ Терентьевичъ.

Земскій Начальникъ 2 уч. Карамышевъ Владиміръ Николаевичъ поруч. запас. артил. (почт. отд. ст. Боровичи, им. Полосы). Волости: Сухловская (ст. Боровичи, сел. Сухлово) вол. стар. Филипповъ Алексѣй Филипповичъ; вол. писарь Егоровъ Иванъ Егоровичъ; Нижне-Шелонская (сел. Дубровы) вол. стар. Манишевъ-Младшевъ Василій Ивановичъ; вол. писарь Анкудиновъ Аксентій Ефимовичъ; Дорогостицкая (ст. Леменка М.-В.-Р. ж. д., сел. Дорогостицы) вол. стар. Степановъ Павелъ Степановичъ; вол. писарь Богдановъ Викторъ Алексѣевичъ.

Земскій Начальникъ 3 уч. Быстровъ Михаилъ Васильевичъ кол. ас. (г. Порховъ). Волости: Дновская (сел. Дно) вол. стар. Бѣлохинъ Иванъ Павловичъ; вол. писарь Васильевъ Василій Ивановичъ; Заполянская (г. Порховъ, сел. Заполянне) вол. стар. Алексѣевъ Семень Алексѣевичъ; вол. писарь Федоровъ Михаилъ Федоровичъ; Михайловская (ст. Морино, сел. Михайловъ Погостъ) вол. стар. Ульяновъ Василій Ульяновичъ; волостной писарь Кругловъ Алексѣй Андреевичъ.

Земскій Начальникъ 4-го уч. Грудзинскій Михаилъ Іосифовичъ кол. сов. (сел. Завыдрицы, ст. Вольшова). волости:

Тишинская (с. Тишинка, ст. Волышово) вол. старшина Гавриловъ Иванъ Гавриловичъ; вол. писарь (онъ-же и дѣлопроизводитель вол. суда) Пановъ Федоръ Федоровичъ; предсѣдатель вол. суда Николаевъ Иванъ Николаевичъ; Шевницкая (с. Шевницы, ст. Волышово) вол. старш. Вишняковъ Яковъ Алексѣевичъ; вол. писарь (онъ-же и дѣлопроизв. вол. суда) Марковъ Александръ Александровичъ; предсѣдатель вол. суда Тимофѣевъ Александръ Тимофѣевичъ; Бѣльская (сел. Хотовань, ст. Дно) вол. старшина Федотовъ Кузьма Федотовичъ; и. д. вол. писаря (онъ-же и. д. дѣлопроизводителя вол. суда) Медвѣдевъ Николай Николаевичъ; предсѣд. вол. суда Федоровъ Афанасій Федоровичъ.

Земскій Начальникъ 5 уч. Ницунъ Константинъ Степановичъ поруч. запаса (ст. Дѣдовичи). Волости: Верхне-Шелонская (почт. ст. Крутець) вол. старшина Абрамовъ Герасимъ Абрамовичъ; вол. писарь Астратенковъ Иванъ Алексѣевичъ; предсѣд. вол. суда Волковъ Илларионъ Ивановичъ; судьи: Федоровъ Павелъ Федоровичъ; Петровъ Матвѣй Петровичъ; Филипповъ Иванъ Филипповичъ; Городовицкая (ст. Крутець) вол. старшина Анисимовъ Федоръ Никифоровъ; вол. писарь Пукюдровъ Адольфъ Андреевичъ; предсѣд. вол. суда Петровъ Михаилъ Петровичъ; судья Ипполитовъ Алексѣй Ипполитовичъ; Дегожская (ст. Крутець) вол. старшина Савельевъ Фома Савельевичъ; вол. писарь Степановъ Ермолай Богдановичъ; предсѣдат. вол. суда Михайловъ Егоръ Михайловичъ.

Земскій Начальникъ 6 уч. Линде Борисъ Бернгардовичъ губ. секр. (ст. Сорокино, им. Городокъ). Волости: Вышегородская (ст. Дубровка, пог. Вышегородъ) вол. стар. Григорьевъ Василій Григорьевичъ; предсѣд. вол. суда Яковлевъ Агафонъ Яковлевичъ; вол. писарь Яковлевъ Семенъ Яковлевичъ; Пажеревицкая (ст. Дубровка, сел. Пажеревицы) вол. стар. Федоровъ Михаилъ Федоровичъ; предсѣд. вол. суда Филипповъ Андрей Филипповичъ; вол. писарь Васильевъ Степанъ Васильевичъ; Сорокинская (ст. Сорокино, сел. Сорокино); вол. стар. Афанасьевъ Андрей Афанасьевичъ; предсѣд. вол. суда Андреевъ Александръ Андреевичъ; вол. писарь Богдановъ Сергѣй Ивановичъ.

Земскій Начальникъ 7 уч. Володимеровъ Николай Матвѣевичъ отст. поруч. (ст. Подсѣвы, с. Молочище). Волости: Дубенская (г. Порховъ, с. Селище) вол. стар. Васильевъ Петръ Васильевичъ (онъ же и предсѣд. вол. суда); вол. писарь Шубинъ Ефремъ Ивановичъ; Ясенская (г. Порховъ, село Ясень) вол. стар. Степановъ Алексѣй (онъ же и предсѣд.



вол. суда); вол. писарь **Моисеевъ** Василій Никитичъ; Александровская (г. Порховъ, с. Туготино) вол. стар. **Ивановъ** Михаилъ (онъ же и предсѣд. суда); вол. писарь **Ясицкій** Викторъ Михайловичъ.

### Частные повѣренные при сѣздѣ.

**Костюринъ** Николай Ивановичъ; **Якубовеній** Павелъ Іосифовичъ; **Тверьяновичъ** Захарій Станиславовичъ.

### Уѣздная землеустроительная комиссія.

Предсѣзатель комиссіи уѣздный предводитель дворянства **Зарикъ** Александръ Дмитриевичъ поруч. запаса (село Ольгино); непремѣнный членъ комиссіи **Краснопольскій** Вацлавъ Сигизмундовичъ губ. секр. (Мельничная наб., д. Соловскаго); предсѣдатель земск. управы (вакансія); уѣздн. членъ Псковск. окружн. суда по Порховск. уѣзду **Тихвинскій** Владиміръ Алексѣевичъ д. с. с. (Большая Смоленская, д. Мнухина); члены комиссіи отъ земства: **Володимеровъ** Николай Матвѣевичъ отст. поруч. (сел. Молочище, Дубенской вол.); **Федотовъ** Кузьма Федотовичъ (сел. Хотовань, Бѣльской вол.); члены комиссіи отъ крестьянъ: **Ефимовъ** Александръ Ефимовичъ (сел. Михайловъ-Погостъ, Михайловской вол.); **Кононовъ** Екимъ Кононовичъ (сел. Пахомово Дубье, Городовицкой вол.); **Васильевъ** Петръ Васильевичъ (сел. Селище, Дубенской вол.); земскіе начальники Порховскаго уѣзда; секр. комиссіи **Ивановъ** Михаилъ Ивановичъ кол. рег. (Большая Смоленская, д. Голубовой).

### Уѣздное по воинской повинности присутствіе.

Предсѣдатель—уѣздный предводитель дворянства; постоянные члены: уѣздный воинскій начальникъ; уѣздн. исправникъ; предсѣдатель земской управы; члены по выбору отъ земства; дѣлопроизводитель **Мукининъ** Петръ Ивановичъ кол. рег.

### Почтово-телеграфная контора.

Начальникъ конторы **Панфиловъ** Леонтій Елеазаровичъ тит. сов.; помощникъ его **Печкаревъ** Александръ Васильевичъ надв. сов.; чиновники: 4 разр. **Сухоруковъ** Владиміръ

Михайловичъ губ. секр.; Косяковъ Василій Львовичъ н. ч.; 5 разряда: Никифоровъ Иванъ Васильевичъ кол. рег.; Сухо-рукова Елизавета Сергѣевна; Горшанова Александра Ивановна; Михайловъ Дмитрій Іосифовичъ н. ч.; 6 разр.: Трошина Александра Михайловна; Колюковская Екатерина Ивановна; Уваровъ Викторъ Ивановичъ н. ч.; надсмотрщикъ Михеевъ Николай Михайловичъ.

## Почтово-телеграфныя и почтовые отдѣленія въ Порховскомъ уѣздѣ.

Волышевское почтово-телеграфное отдѣленіе—начальникъ почтово-телегр. отдѣл. Красильниковъ Николай Ниловичъ губерн. секр.; почт.-телегр. чинов. VI разр. Никифоровъ Василій Федоровичъ н. ч.

Дновское почтово-телеграфное отдѣленіе—начальникъ почтово-телегр. отдѣленія Скашевскій Леонардъ Осиповичъ губ. секр.; почт.-телегр. чиновн. VI разр.: Александровскій Григорій Никифоровичъ н. ч.; Васильевъ Николай Никитичъ; надсмотрщикъ н. о. Матвѣевъ Григорій Матвѣевичъ кол. рег.

Боровичское почтовое отдѣленіе—начальникъ почтоваго отдѣленія Виноградовъ Тимофей Матвѣевичъ н. ч.

Дубровское почтовое отдѣленіе—начальникъ отдѣленія Кудиновъ Алексѣй Харитоновичъ тит. сов.

Крутецкое почтово-телеграфное отдѣленіе—и. д. начальника отдѣленія Удель Августъ Эдуардовичъ; почт.-телегр. чинов. 6 разр. Осиповъ Николай Осиповичъ.

Моринское почтовое-отдѣленіе—начальникъ почт. отдѣл. Ладинскій Василій Николаевичъ тит. сов.

Путиловское почтовое отдѣленіе—начальникъ почт. отдѣл. Крыловъ Константинъ Дмитриевичъ.

Сорокинское почтово-телеграфное отдѣленіе—начальникъ отдѣленія Ростиславскій Василій Ивановичъ губ. секр.; женщина почтово-телегр. чиновникъ VI разр. Ростиславская Клавдія Гавриловна.

## Уѣздное полицейское управленіе.

Исправникъ Холостовъ Владиміръ Николаевичъ кол. сов.; помощ. исправника Соколовскій Дмитрій Ивановичъ над. сов.; секретарь Смиречанскій Илья Николаевичъ тит. сов.; столоначальники: 1 ст. Уткинъ Николай Алексѣевичъ

кол. рег.; 2 ст. **Станкевичъ** Адольфъ Киприановичъ кол. секр.; вр. и. д. регистратора **Клушенковъ** Михайль Яковлевичъ н. ч.; пристава: 1 ст. **Марцинкевичъ** Андрей Болеславовичъ губ. секр. (ст. Дубровка, сел. Рогозино); 2 ст. **Макаровъ** Алексѣй Тимофеевичъ кол. рег. (ст. Дно); 3 ст. **Воскресенскій** Алексѣй Степановичъ кол. ас. (г. Порховъ); 4 ст. **Алексѣевъ** Федоръ Алексѣевичъ губ. секр. (г. Порховъ, сел. Подсухи); пос. Сольцы **Станкевичъ** Станиславъ Іосифовичъ кол. ас. (пос. Сольцы); помощ. пристава **Ивановъ** Михайль Сергѣевичъ кол. рег. (пос. Сольцы); полиц. надзир.: 1 ч. **Шеляпинъ** Иванъ Дмитріевичъ кол. рег. (гор. Порховъ); 2 ч. **Мукинъ** Михайль Петровичъ кол. рег. (г. Порховъ).

## Уѣздное земское собраніе.

Предсѣдатель собранія уѣздный предводитель дворянства **Заринъ** Александръ Дмитріевичъ; гласные: отъ перваго избирательнаго собранія: **Квашнинъ-Самаринъ** Николай Петровичъ; **Туголминъ** Николай Николаевичъ; **Зубчаниновъ** Сергѣй Ивановичъ; **Заринъ** Александръ Дмитріевичъ; князь **Мышецкій** Петръ Николаевичъ; **Окуновъ** Илларионъ Илларионовичъ; **Протопоповъ** Сергѣй Ивановичъ; **Грудзинскій** Михайль Іосифовичъ; **Володимеровъ** Николай Матвѣевичъ; **Чуйкинъ** Николай Петровичъ; **Усовъ** Александръ Ивановичъ; **Карамышевъ** Владиміръ Николаевичъ; **Лопухинъ** Владиславъ Михайловичъ; **Аничковъ** Николай Николаевичъ; **Бернеръ** Александръ Ивановичъ; **Клеръ** Бруно Джоновичъ; **Мицкевичъ** Николай Антоновичъ; **Саковичъ** Леонардъ Романовичъ; отъ втораго избирательнаго собранія: **Зацкой** Петръ Петровичъ; **Лебедевъ** Петръ Васильевичъ; **Лебедевъ** Иванъ Тимофеевичъ; **Рябовъ** Николай Семеновичъ; отъ сельскихъ обществъ: **Ильинъ** Дмитрій (дер. Заборовья, Пажеревицкой вол.); **Михайловъ** Гавріиль (дер. Разсадниковъ, Александровской в.); **Филипповъ** Алексѣй (дер. Залужья, Сухловской вол.); **Фрыженковъ** Василій Васильевичъ (дер. Сорокина, Сорокинской в.); **Федотовъ** Кузьма (дер. Александровки, Бѣльской в.); **Кононовъ** Екимъ (дер. Дубья, Городовицкой вол.); **Ровенскій** Василій Александровичъ (дер. Анидова, Ясенской вол.); **Яковлевъ** Иванъ (дер. Чернева, Дегожской вол.); **Вишняковъ** Яковъ Алексѣевичъ (дер. Гребелець, Шевницкой в.); **Ивановъ** Михайль (дер. Стар.-Буриги, Заполянской в.); представ. отъ Вѣдомства государственныхъ

имущ. лѣсничій Порховск. лѣсничества Рафальскій Юліанъ Іосифовичъ; депутатъ отъ духовнаго вѣдомства, о. протоіерей Лебедевъ Евгеній Александровичъ; городск. голова.

### Уѣздная земская управа.

Предсѣдатель управы Усовъ Александръ Ивановичъ кол. рег. (село Филипово, Вышегородской вол.); члены: Мицкевичъ Николай Антоновичъ стат. сов. (г. Порховъ, село Новоселье); Лопухинъ Владиславъ Михайловичъ (село Красный Боръ, Александр. вол.); секретарь Трофимовъ Михаилъ Трофимовичъ; бухгалтеръ Михайловъ Григорій Петровичъ; дѣлопроизвод. окладного стола Костюковъ Василій Александровичъ; дѣлопроизв. страх. стола Федотовъ Михаилъ Васильевичъ.

### Уѣздная земская больница.

Старшій врачъ Коссобудзскій Михаилъ Ивановичъ кол. сов.; второй врачъ Фегели Александръ Александровичъ; старшій фельдшеръ Спилло Осипъ Ивановичъ кол. рег.; фельдшера: Синичкинъ Семень Тимофеевичъ; Петровъ Миронъ Петровичъ; Игнатьевъ Василій Петровичъ; Кокоревъ Николай Александровичъ; смотр. больн. Хоменко Андрей Лукичъ; свящ. Красноумовъ Василій Александровичъ; акушерки: Крымакова Александра Николаевна; Крымакова Марія Николаевна; Линина Марія Лукинишна; управл. земскою аптекою, провизоръ Ястржембскій Станиславъ Станиславовичъ.

### Земскій медицинскій персоналъ.

Бѣльковскій пунктъ (с. Бѣльково, Дубенской вол.) фельдшеръ Соловьевъ Яковъ Іевлевичъ; Солецкій участ. (пос. Сольцы) врачъ Малиновскій Александръ Ивановичъ; фельдшеръ Мурылевъ Михаилъ Яковлевичъ; акушерка Рыль Элеонора Станиславовна; Дорогостицкій пунктъ (с. Дорогостицы, Дорогостицкой вол.) фельдшеръ Кунделевичъ Петръ Ивановичъ; Сухловскій пунктъ (с. Сухлово, Сухловской вол.) фельдшеръ Шимчанъ Францъ Андреевичъ;

Дубровенскій уч. (с. Дубровно, Богородицкой вол.) врачъ **Левицкій** Михайль Аристарховичъ; фельдшеръ **Суетовъ** Матвѣй Алексѣевичъ; акуш. **Малиновская** Надежда Ивановна; Жабенецкій-Цепельскій пунктъ (с. Цепелька, Горской в.) фельдшеръ **Нейкшанъ** Іосифъ Алоизіевъ; фельдшерница **Щербакова** Марія Алексѣевна; Пажеревицкій участ. (с. Максово, Пажеревицкой вол.) врачъ **Каганъ** Шмееръ Хаимовичъ; фельдшеръ **Бариновъ** Георгій Яковлевичъ; акушерка **Абрамова** Анна Максимовна; Сорокинскій пунктъ (с. Сорокино, Сорокинской вол.) фельдшеръ **Кибильда** Афанасій Емельяновичъ; Жедрицкій пунктъ (сел. Жедрицы, Вышегородской вол.) фельдш. **Сазиновъ** Филимонъ Нестеровичъ; Дновско-Бѣльскій уч. (сел. Бѣлой, Бѣльской в.) врачъ (вакансія); фельдшеръ **Федоровъ** Василій Федоровичъ; акушерка **Кириллова** Елена Михайловна; Михайловскій пунктъ (с. Мих.-Погость, Михайловской вол.) фельдшеръ **Семичевъ** Василій Антоновичъ; Дновскій пунктъ (с. Дно, Дновской вол.) фельдшеръ **Агаповъ** Василій; акушерка **Буракса** Елизавета Петровна; Шевницкій пунктъ (с. Шевнины, Шевницк. в.) фельдшеръ **Тимофеевъ** Иванъ Тимофеевичъ; Дегожскій уч. (с. Крутець, Городовицкой вол.) врачъ (вакансія); фельдшеръ **Тентеръ** Адамъ Михелевъ; акуш. **Семенова** Екатерина Степановна; Ясецкій пунктъ (с. Яски-Верхне-Шелонской вол.) фельдшеръ **Масловъ** Алексѣй Михайловичъ; Дегожскій пунктъ (с. Дего, Дегожской в.) фельдш. **Орловъ** Василій Алексѣевичъ.

### Земскій ветеринарный персоналъ.

Ветеринарный врачъ Порховскаго уч. (гор. Порховъ) **Шетлеръ** Арвидъ Александровичъ; фельдш. **Петровъ** Егоръ Петровичъ; Солецкій пунктъ (пос. Сольцы) фельдшеръ **Трейль** Вильгельмъ Адольфовичъ; Дѣдовичскій пунктъ (с. Дѣдовичи, В.-Шелонской вол.) фельдш. **Палу** Янъ Генриховичъ; Дновскій участ. (с. Дно, Дновской в.) ветеринар. врачъ **Николаевъ** Василій Николаевичъ.

### Земскія школы.

См. училища, находящіяся въ вѣдѣніи дирекціи народныхъ училищъ.

## Городская дума.

Предсѣдатель думы Зацкой Петръ Петровичъ потом. поч. гражд.; гласные: Югансонъ Яковъ Карловичъ мѣщ.; Ардамацкій Владиміръ Петровичъ пот. почет. гражд.; секретарь думы Мукининъ Петръ Ивановичъ пот. поч. гражд.; Соболевскій Владиміръ Яковлевичъ дворян. (онъ же предсѣдат. при разсм. вопр. указ. въ 120 ст. гор. полож.); Пашковъ Владиміръ Андреевичъ мѣщ.; Трошихинъ Михаилъ Ермолаевичъ пот. поч. гражд.; Зацкой Дмитрій Петровичъ куп.; Коссобудзскій Михаилъ Ивановичъ двор.; Хрѣновъ Иванъ Захаровичъ куп.; Зацкой Иванъ Петровичъ куп.; Уткинъ Алексѣй Ильичъ мѣщ.; Еровъ Николай Николаевичъ; Бабкинъ Павелъ Спиридоновичъ мѣщ.; Поляковъ Михаилъ Ивановичъ мѣщ.; Уваровъ Алексѣй Михайловичъ; Костюковъ Василій Александровичъ пот. поч. гражд.; Тютчевъ Дмитрій Николаевичъ отстав. подпоруч.; Соколовскій Михаилъ Васильевичъ лич. поч. гражд.; Ермолаевъ Георгій Ермолаевичъ кр.; Борщевскій Никита Константиновичъ; предсѣдатель уѣздной земской управы; Лебедевъ Евгеній Александровичъ протоіерей.

## Городская управа.

Городской голова Зацкой Петръ Петровичъ пот. поч. гражд.; членъ Управы Югансонъ Яковъ Карловичъ мѣщ.; секретарь Дробинъ Михаилъ Васильевичъ кол. рег. (онъ же бухгалтеръ).

## Сиротскій судъ.

Предсѣдатель Зацкой Петръ Петровичъ потом. почет. гражд.; члены: Зайцевъ Иванъ Адриановичъ куп.; Костюковъ Иванъ Григорьевичъ мѣщ.

## Торговая депутація

Торговый депутатъ Уткинъ Алексѣй Ильичъ мѣщ.

## Мѣщанское управленіе.

Мѣщанскій староста по внутреннему управленію Бабкинъ Павелъ Спиридоновичъ мѣщ.; помощникъ мѣщанск. старосты Семеновъ Петръ Алексѣевичъ мѣщ.; староста денежныхъ сборовъ Ерехинскій Михаилъ Алексѣевичъ мѣщ.

М. Ф.

## Податная инспекція.

Податной инспекторъ Козачекъ Николай Ивановичъ тит. сов.; помощ. под. инсп. Денисевичъ Вацлавъ Антоновичъ кол. секр.

## Уѣздный распорядительный комитетъ.

Предсѣдатель комитета—уѣздный исправникъ Холостовъ Владимиръ Николаевичъ кол. сов.; члены: Порховскій уѣздный воинск. начальн. Григорьевъ Алексѣй Григорьевичъ подполк.; городской голова Зацкой Петръ Петровичъ; предсѣдатель уѣздной земской управы Усовъ Александръ Ивановичъ кол. рег.; начальникъ Порховской почт.-телегр. конторы Панфиловъ Леонтій Елеазаровичъ тит. сов.

## Раскладочное по промыслов. налогу присутствіе.

Предсѣдатель—податной инспекторъ Козачекъ Николай Ивановичъ тит. сов. (г. Порховъ); члены: помощ. акцизн. надзир. Еленьковскій Станиславъ Генриховичъ; городской голова Зацкой Петръ Петровичъ; Зацкой Иванъ Петровичъ куп.; Ермолаевъ Георгій Ермолаевичъ кр.; Комаровъ Григорій Никитичъ мѣщ.; Кожевниковъ Федоръ Прокофьевичъ куп.; Алексѣевъ Иванъ Антиповичъ мѣщ.; Смирновъ Михайлъ Михайловичъ куп. (п. Сольцы); Пановъ Яковъ Яковлевичъ куп.

## Городское по квартирному налогу присутствіе.

Предсѣдатель—податной инспекторъ Козачекъ Николай Ивановичъ тит. сов.; члены: помощ. акцизн. надзир. Борщевскій Никита Константиновичъ; Зацкой Иванъ Петровичъ куп.; Пашковъ Владимиръ Андреевичъ мѣщ.; Мукининъ Петръ Ивановичъ пот. поч. гражд.; Еровъ Николай Николаевичъ кол. рег.; Костюковъ Василій Александровичъ пот. поч. гражд.

## Городское по госуд. налогу съ недвижимыхъ имуществъ присутствіе.

Предсѣдатель - податной инспекторъ Козачекъ Николай Ивановичъ тит. сов.; члены: Зацкой Петръ Петровичъ куп.; Мукининъ Петръ Ивановичъ пот. поч. гражд.; Ардамацкій Владимиръ Петровичъ пот. поч. гражд.; Пашковъ Владиміръ Андреевичъ мѣщ.; Коссобудзскій Михаилъ Ивановичъ врачъ; Усовъ Александръ Ивановичъ двор.; Володимеровъ Николай Матвѣевичъ двор.; Фальковскій Андрей Ивановичъ куп.; Югансонъ Яковъ Карловичъ мѣщ.; помощ. акцизн. надз. Борщевскій Никита Константиновичъ; Зацкой Иванъ Петровичъ куп.

## Уѣздное казначейство.

Казначей Бейнаръ Петръ Александровичъ кол. сов. (кв. при Казначействѣ); старш. бухгалт. Соловскій Иванъ Гермоновичъ кол. асс. (Рождественская, соб. д.); кассиръ 1 разр. Булановъ Павелъ Александровичъ губ. секр. (Смоленская, д. Тютчева); бухгалтера: I-го разр. Паршинъ Иванъ Алексѣевичъ губ. секр. (Борисоглѣбская, д. Угонченинова); II-го разр.: Ваулинъ Иванъ Васильевичъ кол. рег. (Новгородская, д. Бажбауэра); Хребтовъ Яковъ Васильевичъ кол. асс. (Валовая Анастасіевская, д. Михайловской); Малиновскій Александръ Алексѣевичъ кол. секр. (Тимофеевская, д. Малиновскаго); счетн. чиновникъ Кононовъ Алексѣй Ивановичъ н. ч. (Великолуцкая, д. Петровой).

## Чины акцизнаго надзора.

Помощники окружнаго надзирателя: Борщевскій Никита Константиновичъ губ. секр.; Еленьковскій Станиславъ Генриховичъ над. сов.; старшіе контролеры: Васютинскій Павелъ Афанасьевичъ кол. секр.; Ивановъ Сергѣй Ивановичъ кол. секр.; младш. контр. Шемаевъ Николай Васильевичъ н. ч.

## Уѣздный комитетъ полечительства о народной трезвости.

Предсѣдатель Заринъ Александръ Дмитріевичъ; замѣститель предсѣдателя Тихвинскій Владиміръ Алексѣевичъ; дѣлопроизводитель Васютинскій Павелъ Афанасьевичъ;



члены комитета: исправникъ; земскіе начальники; протоіерей собора, инспекторъ народныхъ училищъ; представитель акцизнаго вѣдомства, податной инспекторъ, воинскій начальникъ; директоръ реального училища.

## Кредитныя учрежденія.

### Городской общественный Жукова банкъ.

Директоръ Какуринъ Михаилъ Ивановичъ тит. сов.; товарищи директора: Буруновъ Иванъ Петровичъ мѣщ.; Шелонинъ Иванъ Федоровичъ мѣщ.; бухгалтеръ Поляковъ Михаилъ Ивановичъ личн. поч. гражд.

### Порховское отдѣленіе Коммерческаго Банка И. В. Юнкеръ и К<sup>о</sup>.

Завѣдующій Штефанъ Юлій Николаевичъ; бухгалтеръ Полисинскій Іоганнесъ Антоновичъ.

### Ссудо-сберегательное товарищество.

Предсѣдатель совѣта Зацкой Петръ Петровичъ; предсѣдатель правленія Семеновъ Петръ Алексѣевичъ; члены правленія: Страдовъ Герасимъ Тимофеевичъ; Ильинъ Александръ Ильичъ; счетоводъ Григорьевъ Александръ Павловичъ кол. рег.

### Ликвидационная комиссія Путиловскаго ссудо-сберегательнаго товарищества.

(дер. Зарѣчье, Богородицкой в.).

Члены комиссіи: Александровъ Яковъ Александровичъ; Григорьевъ Иванъ Григорьевичъ; Тимофеевъ Петръ Тимофеевичъ; счетоводъ Васильевъ Федоръ Ивановичъ.

**Нижне-Шелонское кредитное товарищество.**

(с. Дубровы, Нижне-Шелонской в.).

Свѣдѣній не доставлено.

**Соловьевское кредитное товарищество.**

(сел. Залеменье, Дорогостицкой в.).

Предсѣдатель правленія **Дмитріевъ** Василій Дмитріевичъ; казначей **Смирновъ** Василій Ивановичъ; члены правленія: **Кудрявцевъ** Владиміръ Николаевичъ кол. рег.; **Смирновъ** Василій Ивановичъ; предсѣд. сов. **Соловьевъ** Іоаннъ Інокентіевичъ свящ.; члены сов.: **Ивановъ** Яковъ Ивановичъ; **Прошечевъ** Степанъ Ивановичъ.

---

М. Ю.

**Чины судебного вѣдомства.**

Товарищъ прокурора по Порховскому участку **Васильевъ** Николай Федоровичъ кол. ас. (кв. въ гор. Псковѣ); уѣздный членъ Псковскаго окружнаго суда по Порховскому уѣзду **Тихвинскій** Владиміръ Алексѣевичъ дѣйст. ст. сов.

И. д. судебного слѣдоват. Порховск. у.: 1-го уч. **Канъ** Павелъ Максимовичъ надв. сов.; 2-го уч. **Щодро** Михаилъ Юліановичъ надв. сов.; 3-го уч. князь **Чхендзе** Александръ Александровичъ тит. сов.

Городскіе судьи: **Богородицкій** Всеволодъ Сергѣевичъ стат. сов. (г. Порховъ); **Посисѣевъ** Пантелеймонъ Антоновичъ н. ч. (пос. Сольцы).

Судебные пристава: **Словесовъ** Николай Алексѣевичъ канц. служит. (пос. Сольцы); **Чарнявскій** Болеславъ-Юрій Дементьевичъ губ. секр. (г. Порховъ).

Судебный разсыльный **Ржевнъ** Михаилъ Ивановичъ канц. служ. (г. Порховъ).

## Нотаріусы.

**Афанасьевъ-Межевковъ** Михаилъ Тимофеевичъ неим. ч. (пос. Сольцы); **Ольсейко** Владиславъ Владиславовичъ н. ч. (гор. Порховъ); **Соболевскій** Владимиръ Яковлевичъ губ. секр. (г. Порховъ).

## Уѣздное отдѣленіе попечительнаго комитета о тюрьмахъ.

Предсѣдатель—уѣздный предвод. дворянства **Заринъ** Александръ Дмитріевичъ кол. ас.; члены: уѣздный членъ **Псковскаго** окружн. суда по Порхов. у. **Тихвинскій** Владимиръ Алексѣевичъ дѣйст. стат. сов.; городской судья по гор. Порхову **Богородицкій** Всеволодъ Сергѣевичъ ст. сов.; уѣздный исправникъ **Холостовъ** Владимиръ Николаевичъ кол. сов.; благочин. 1-го округа Порхов. уѣзда **Лебедевъ** Евгений Александровичъ протоіерей; директора: **Тютчевъ** Дмитрій Николаевичъ отст. поруч.; **Абрамовъ** Степанъ Филипповичъ куп.; **Зацкой** Дмитрій Петровичъ куп.; завѣд. дѣлопроизвод. **Какуринъ** Михаилъ Ивановичъ тит. сов.

## Порховская тюрьма.

Начальникъ тюрьмы **Высоцкій** Семень Іосифовичъ над. сов. (кв. при тюрьмѣ).

---

М. В.

## Управленіе уѣзднаго воинскаго начальника.

Воинскій начальникъ **Григорьевъ** Алексѣй Григорьевичъ подполк. (уг. Вальной ул. и Соляной площ., д. Михаила Егорова); дѣлопроизвод. **Кремковъ** Инокентій Федоровичъ шт.-кап. (Голтневская набережная, д. Тихановой).

---

**Главн. Управ. Землеустр. и Земл.****Порховское лѣсничество.**

Лѣсничій Рафальскій Юліанъ Іосифовичъ тит. совѣт.;  
лѣсной кондукторъ Зетюковъ Алексѣй Николаевичъ.

**Псковская льнодѣльная станція Главн. Управ.  
Землеустр. и Землед.**

(Почт. ст. Дубровка).

Завѣдывающій станціей Марга Андрей Петровичъ губ.  
секр.: помощ. завѣд. Силинъ Андрей Ивановичъ н. ч.

**Вязьевская школа молочнаго хозяйства.**

(им. Вязье, почт. ст. Волышево).

Управляющій школою Спиринъ Василій Ивановичъ над.  
сов.; преподаватели специальныхъ предметовъ Сорокинъ  
Викторъ Васильевичъ; преподаватель общеобразователь-  
ныхъ предметовъ Ивановъ Ефремъ Ивановичъ.

---

М. Н. П.

**Реальное училище.**

(Большая, д. Ардамацкаго).

Директоръ Буевской Василій Ивановичъ (кв. при уч.);  
законоуч. Ильинскій Викторъ Михайловичъ свящ. (Зеленая,  
д. Горской); преподав.: арием. Трофимовъ Николай Нико-  
лаевичъ (Средне-Мельничная, д. Каррьеръ); естеств. Бѣлин-  
скій Николай Владиміровичъ (Средне-Мельн., д. Каррьеръ).  
исторіи Барановъ Николай Ивановичъ (Средне-Мельн., д.  
Каррьеръ); русск. яз. Вильчинскій Пантелеймонъ Лукичъ

(Песочная, д. Соловскаго); нѣмецк. яз. **Мокичъ** Елена Ивановна (Никольскій пер., д. Ардамацкаго); франц. яз. **Успенская** Марія Ивановна (соб. д.); рисованія и чистописанія **Сергѣевъ** Александръ Васильевичъ над. сов. (Голтневская наб., д. Бучинскаго); пѣнія **Покровскій** Иванъ Александровичъ (Духовное уч.); гимнастики **Кремковъ** Иннокентій Федоровичъ шт.-кап. (Голтневская наб., д. Тихановой); помощн. классн. наставн. **Ставискій** Владиміръ Владиміровичъ над. сов. (Женская гимназія); врачъ **Фегель** Александръ Александровичъ (Набережная, д. Клейзеръ); и. об. писмовод. **Чуйкинъ** Николай Николаевичъ кол. рег. (Средняя, д. Шлыковой).

## Женская гимназія.

Предсѣдатель педагогическаго совѣта **Буевской** Василій Ивановичъ; начальн. гимназій **Баранова** Зинаида Владиміровна вдова д. с. с.; законоуч. **Ильинскій** Викторъ Михайловичъ свящ.; преподават.: математики, физики, космографіи и ариѳметики **Максимова** Евгенія Александровна; словесности, педагогики и методики русск. яз. **Вильчинскій** Пантелеймонъ Лукичъ; русск. яз. **Нестерова** Парасковія Семеновна; ариѳметики **Корвецкая** Марія Петровна; ариѳметики **Охотскій** Павелъ Павловичъ ст. сов.; географіи **Якимовичъ** Наталія Андреевна; исторіи **Протасьева** Надежда Васильевна; естествовѣд. **Бѣлинскій** Николай Владиміровичъ; графическихъ искусствъ и секр. сов. **Сергѣевъ** Александръ Васильевичъ над. сов.; франц. яз. **Успенская** Марія Ивановна; нѣмецк. яз. **Веберъ** Елена Георгіевна; француз. и нѣмецк. яз. **Якоби** Адель Эрнестовна; руководѣлія **Жеребцова** Александра Алексѣевна; пѣнія **Бойковъ** Иванъ Ивановичъ; классн. наст. и завѣд. библіотек. **Масленикова** Анна Яковлевна; классн. наст. и препод. метод. и ариѳм. **Иконникова** Ольга Ивановна; класн. наст.: **Данхвартъ** Зинаида Яковлевна; **Масленикова** Александра Сергѣевна; врачъ гимназій и препод. гигиены **Коссобудзкій** Михайль Ивановичъ кол. сов.; смотр. зданія гимназій **Сухоруковъ** Иванъ Михайловичъ губ. секр.

## Раіонный инспекторъ народныхъ училищъ.

Инспекторъ 5-го раіона **Щепотьевъ** Александръ Владиміровичъ (г. Порховъ).

## УѢЗДНЫЙ УЧИЛИЩНЫЙ СОВѢТЪ.

Предсѣдатель предводитель дворянства Заринъ Александръ Дмитриевичъ; члены: инспекторъ народн. учил. Порховск. уѣзда Щепотьевъ Александръ Владиміровичъ; городской голова Зацкой Петръ Петровичъ; предсѣдатель земской управы Усовъ Александръ Ивановичъ; протоіерей Троицкаго собора Лебедевъ Евгеній Александровичъ; учит. инспект. высшаго начальн. учил. Поляковъ Алексѣй Михайловичъ над. сов.; земскіе начальники Порховск. уѣзда.

Начальныя училища, состоящія въ вѣдѣніи Дирекціи народныхъ училищъ.

Въ г. Порховѣ.

### Высшее начальное училище.

Завѣдывающій Поляковъ Алексѣй Михайловичъ над. сов. (кв. при училищѣ); законоучитель Смирновъ Тимофей Арсеньевичъ свящ. (д. Спасо-Преображенской церкви); учителя: Кляровскийъ Василій Михайловичъ н. ч. (С.-Петербургская, д. Васильева); Васильевская Марія Николаевна (Псковская, д. Линде); Кляровская Марія Даниловна (С.-Петербургская, д. Васильева); графическихъ искусствъ Сергѣевъ Александръ Васильевичъ над. сов. (Набережная, д. Бучинскаго); гимнастики Богдановъ Иванъ Никитичъ губ. секр.; пѣнія Горожанскій Николай Константиновичъ н. ч. (церковный д.); нѣмецкаго яз. Карвецкая Марія Петровна (Средняя, д. Василевскаго).

### Приходское городское мужское училище.

Учитель-завѣд. училищ. Сухоруковъ Иванъ Михайловичъ губ. секр.; учит.: Заледѣва Евдокія Ивановна; Федоровъ Яковъ Карповичъ; законоучитель Колиберскій Іоаннъ Ильичъ свящ.

### Приходское женское министерское училище.

Законоучитель Рудаковъ Тимофей Семеновичъ псалом.; учит.-завѣд. учил. Григорьева Лидія Матвѣевна; учител. Филипповичъ Анастасія Михайловна.

## Приходское при домѣ трудолюбія училище.

Учительница-завѣдывающая училищемъ Полякова Валерія Алексѣевна; законоучитель Рудановъ Тимофей Семеновичъ.

Въ Порховскомъ уѣздѣ.

## Солецкое 2-хъ классное мужское училище.

(пос. Сольцы).

Учитель-завѣдующій училищ. Бойковъ Илья Михайловичъ губ. секр.; учит. Чистовскій Михаилъ Михайловичъ губ. секр.; Андреевъ Александръ Андреевичъ губ. секр.; законоучитель Черепнинъ Алексій Семеновичъ свящ.

## Солецкое женское приходское училище.

Законоучитель Васильковъ Павелъ Ниловичъ свящ.; учит.-завѣд. учил. Матвѣева Анна Матвѣевна; учит. Соловьева Антонина Петровна.

## Вышегородское 2-хъ классное минис. училище.

(ст. Дубровка).

Законоучитель Карзовъ Димитрій Іоанновичъ свящ.; учит.-завѣдующ. учил. Соловьевъ Василій Родіоновичъ; учит. Черепнинъ Николай Семеновичъ.

## Александровское министерское училище.

(ст. Морино.).

Законоучитель Васильковъ Василій Ниловичъ свящ.; учит. Ладинская Александра Ѳедоровна.

## Горекое министерское училище.

(ст. Новоселье).

Законоучитель Никольскій Павелъ Евгеніевичъ свящ.; учительница Гратинская Любовь Николаевна.

**Верхне-Шелонское министерское училище.**

(ст. Крутецъ).

Законоучитель Великопольскій Петръ Петровичъ свящ.;  
учит. Никифорова Вѣра Ивановна.

**Городовицкое министерское училище.**

(ст. Крутецъ).

Законоучитель Брагинъ Александръ Θεодоровичъ свящ.;  
учительница Скоропостижная Марія Ивановна.

**Сухловское министерское училище.**

(ст. Боровичи).

Законоучитель Лебедевъ Іоаннъ Александровичъ свящ.;  
учитель Ивановъ Павелъ Ивановичъ лич. поч. гражд.

**Катежнинское еванг-лютер. латыш. училище.**

(ст. Новоселье).

Учитель и законоучитель Лиггеръ Артуръ Петровичъ.

**Волышевское начальное училище графа С. А.  
Строганова.**

(ст. Волышево).

Законоучитель Мутовозовъ Михаилъ Александровичъ  
свящ.; учитель Трошневъ Александръ Ивановичъ пот. поч.  
гражданинъ.

**Желѣзницкое начальное училище графа С. А.  
Строганова.**

(ст. Крутецъ).

Законоучитель Кукинъ Петръ Павловичъ свящ.; учи  
тельница Крымакова Татьяна Александровна.



**Полонское начальное училище княгини Дондуковой-Корсаковой.**

(имѣніе Полоная).

Законоучитель **Виноградовъ** Іоаннъ Гавриловичъ свящ.;  
учительница **Скринская** Лидія Николаевна.

**Катежнинское православное училище.**

(ст. Новоселье).

Учительница **Самуилова** Наталья Назаровна.

**Маяковское начальное училище.**

(ст. Новоселье).

Законоучитель **Кукинъ** Михаилъ Николаевичъ свящ.;  
учитель **Пикгофъ** Дитрихъ Карловичъ.

**Горское евангел.-лютер. эстонское училище.**

(ст. Новоселье).

Учитель и законоучитель **Казикъ** Янъ Адовъ.

**Земскія школы.**

Въ гор. Порховѣ.

**Порховская**—(въ память А. С. Пушкина) учит.: **Крымакова** Марія Александровна; **Ладыгина** Нина Ивановна.

**Порховская № 5**—учит.: **Какурина** Ольга Ивановна; **Кипровская** Надежда Михайловна.

Въ Порховскомъ уѣздѣ.

**Арбузово-Щилинская**—учит. **Подоклинская** Александра Петровна.

**Буригская частная**—учит. **Ахвенэръ** Зоя.

**Больше-Лукская**—учит. **Ведерникова** Наталія Павловна.

**Бѣшковицкая**—учит.: **Большакова** Анна Ивановна; **Богданова** Анна Григорьевна.

Боровичская — учит.: Егорова Марія Ивановна; Савельева Марія Васильевна.

Боровенская — учит.: Фруктова Анна Константиновна; Бойкова Варвара.

Болтовская — учит. Алексѣевъ Георгій Павловичъ.

Бродковская — учит. Мочалина Татіана Ѳедоровна.

Бляницкая — учит. Кудрявцева Вѣра Ѳедоровна.

Выскодская — учит. Юдина Анна Ѳедоровна.

Витебская — учит. Морева Зинаида Ивановна.

Верхне-Горская — учит. Федорова Марія Георгіевна.

Верстенская — учит. Козьякова Евдокія Васильевна.

Воробьевская — учит. Васильева Евдокія Васильевна.

Горская — учит. Полякова Надежда Михайловна.

Городищенская — учит.: Михайлова Матрена Петровна; Бычкова Валентина Андреевна.

Геристѣнская — учит.: Семенова Анна Денисовна; Успенская Ольга Ивановна.

Глазковская — учит. Костюкова Александра Ивановна.

Городновская — учит. Куликовская Александра Ивановна.

Готовинская — учит. Большаковъ Михайль Петровичъ.

Дудинская (оно-же Спиридонковская) — учит. Гуськовъ Михайль Трофимовичъ.

Дновская 1-ая — учит.: Звѣрева Анна Ивановна; Владимирова Марія Ивановна.

Дновское 2-ая — учит.: Заляйскальнъ Мартынъ Антоновичъ; Верещагина Евгенія Михайловна.

Деревковская — учит. Иванова Марія Васильевна.

Дубровская — учит.: Семенова Александра Семеновна; Фрыженковъ Андрей Тимофеевичъ.

Дѣтковская — учит. Осипова Марія Васильевна; Андреева Марія Михайловна.

Дорогостицкая — учит. Линкевичъ Валентина Степановна.

Егольская — учит. Кириллова Олимпіада Михайловна.

Желѣзницкая — учит. Крымакова Татіана Александровна.

Жаборская — учит.: Королева Марія Павловна; Никитина Марѳа.

Жабенецкая — учит. Дранченко Антонина Васильевна.

Замосовская — учит.: Дранченко Марія Васильевна; Дранченко Людмила Васильевна.

Запольская — учит.: Жигачевъ Иванъ Алексѣевичъ; Куликовскій Семень Петровичъ.

Заборовская 1-ая — учит.: Бѣляева Вѣра Григорьевна; Шульцъ Софія Александровна.

Заневская — учит. Семенова Анастасія Семеновна.

Заозерская — учит. Моисеева Клавдія Михайловна.

- Замошская — учит. Ведерникова Александра.  
 Заборовская 2-хъ комн. — учит. Попова Елизавета Васильевна; Нозикова Анна Александровна.  
 Замосточская — учит. Архипова Капитолина Феокистовна.  
 Корельско-Щилинская — учит. Заледѣва Ольга Васильевна.  
 Коломенская — учит. Прохорова Софія Никитична.  
 Крутецкая — учит. Бочарова Александра Николаевна.  
 Кипинская — учит.: Емельянова Марія Васильевна; Изборская Елизавета Дмитриевна.  
 Каменская — учит. Макарова-Лулева Анна Александровна.  
 Любитовская — учит. Иванова Лидія Владимировна.  
 Ломаницкая — учит. Краснопивцева Александра Николаевна.  
 Логовинская — учит. Мельдре Александръ Ивановичъ.  
 Лукомская — учит.: Чистовскій Григорій Михайловичъ; Яковлевъ Павелъ Яковлевичъ.  
 Мазильцевская — учит. Богданова Марія Алексѣевна.  
 Морицкая — учит.: Николаева Вѣра Васильевна; Казаченко Евгенія Мартиновна.  
 Малитинская — учит. Лулева Марія Александровна.  
 Мартынихская (она-же Гнилицкая) учит. Павлинова Александра Владимировна.  
 Межницкая 1-я — учит. Юдина Марія Федоровна.  
 Межницкая 2-я — учит. Семеновъ Дмитрій Александровичъ.  
 Нестринская — учит. Малиновская Елизавета Ивановна.  
 Нижне-Шелонская — учит.: Заничева Евгенія Степановна; Лулева Елизавета Алексѣевна.  
 Нинковская — учит. Лаврентьевъ Михайлъ Лаврентьевичъ.  
 Остролукская — учит. Артемьева Анна Ивановна.  
 Оржинско-Песковская — учит. Богданова Анна Алексѣевна.  
 Островская — учит.: Илларионова Анна Илларионовна; Илларионова Акулина Илларионовна.  
 Овинецкая — учит. Гронмейеръ Анна Карловна.  
 Подоклинская — учит. Карасева Екатерина Николаевна.  
 Пажеревицкая — учит.: Горбунова Варвара Андреевна; Успенская Анна Ивановна.  
 Подсѣвская — учит. Костюкова Ольга Васильевна.  
 Папортновская — учит. Невзорова Клавдія Николаевна.  
 Паревичская — учит. Ефремова Марія Ефремовна.  
 Путиловская — учит. Петровъ Алексѣй Петровичъ.  
 Поддубская — учит. Семенова Анастасія Константиновна.  
 Подсухская — учит. Андреева Александра Федоровна.  
 Ручьевская — учит. Малоховская Лидія Васильевна.  
 Рогачевская (она-же Мокрицкая) учит. Ардамацкая Софія Александровна.  
 Ровнянская — учит. Семенова Зинаида Герасимовна.

Рельбицкая—учит. Малиновская Марія Алексѣевна.  
 Скриплевская—учит. Александрова Нина Павловна.  
 Съверо-Устинская—учит. Матвѣева Анна Васильевна.  
 Смѣховская—учит. Степановъ Василій Васильевичъ.  
 Сорокинская—учит. Бочарова Александра Алексѣевна.  
 Сырковская—учит. Харченко М. А.  
 Сосонская—учит. Морошкина Марія.  
 Скновская—учит. Карзова Марія Ивановна.  
 Тишинская—учит. Панова Александра Александровна.  
 Требешницкая—учит. Сигорская Марія Михайловна.  
 Теребушинская—учит.: Семенова Евгенія Семеновна; Гро-  
 мова Татіана Михайловна.  
 Тресненская—учит. Кивелева Марія Ивановна.  
 Филипповская (она-же Усовская) учит. Алексѣевъ Всево-  
 лодъ Гавріиловичъ.  
 Хатованская—учит.: Захарова Евдокія Захаровна; Заха-  
 ровъ Михайль Захаровичъ.  
 Хиловская 1-я—учит. Тимпанова Марія Ивановна.  
 Хохловская—учит. Волковъ Дмитрій Дмитриевичъ.  
 Хиловская 2-я—учит. Чистовская Людмила Михайловна.  
 Четвертская—учит. Богданова Евдокія Петровна.  
 Шевницкая—учит.: Ваулина Татіана Алексѣевна; Васильева  
 Анастасія Васильевна.  
 Шиловская—учит. Кириллова Екатерина Михайловна.  
 Юрковская—учит. Егорова Анастасія Ивановна.  
 Ясенская—учит.: Вильдтрубе Вѣра Николаевна; Тидгенъ  
 Зинаида Ивановна.

## Духовное Вѣдомство.

### Ведроловскій Покровскій женскій монастырь.

(Почт. адр. ст. Новоселье).

Настоятельница монастыря игуменія Таисія; казначея  
 Филофея монах.; монахини: Клеопатра; Софія; Анаталія; Лидія;  
 12 рясофорныхъ послушницъ; 8 послушницъ-бѣлицъ.

### 1-й благочиннической округъ.

Благочинный 1 округа Лебедевъ Евгеній Александро-  
 вичъ прот. (г. Порховъ).

## Городскія церкви.

**Троицкій соборъ**, настоятель **Лебедевъ** Евгеній Александровичъ прот. (онъ же благочинный); свящ. **Богоявленскій** Пантелеимонъ Іоанновичъ; свящ. **Ильинскій** Викторъ Михайловичъ; діак. **Уберскій** Димитрій Николаевичъ; псалом.: **Меньшиновъ** Александръ Корниліевичъ; **Горожанскій** Николай Константиновичъ; церк. стар. **Зацкой** Петръ Петровичъ пот. поч. гражд.

**Николаевская** церковь, свящ. **Красноумовъ** Василій Александровичъ; діак. **Малиновскій** Алексій Лукичъ; псалом. **Рудаковъ** Тимоѳей Сумеоновичъ; церк. стар. **Фальковскій** Андрей Ивановичъ пот. поч. гражд.

**Скорбященская** церковь, свящ. (вакансія).

**Спасо-Преображенская** церковь, свящ. **Смирновъ** Тимоѳей Арсеніевичъ; діак. **Королевъ** Димитрій Георгіевичъ; церк. стар. **Федоровъ** Михаилъ Федоровичъ кр.

## Погосты 1-го благочинническаго округа.

**Богородицкій** (ст. Путилово, с. Богородицкое) свящ. **Ратьковскій** Іоаннъ Матѳіевичъ; и. д. псалом. **Мельдре** Василій Ивановичъ; церк. стар. **Ефремовъ** Сергѣй Ефремовичъ кр.

**Ведроловскій** женск. монастырь, (ст. Новоселье, с. Ведролово) свящ. **Раагъ** Николай Іоанновичъ; псалом. **Ламбингъ** Петръ Викторовичъ.

**Гора** (ст. Новоселье, п. Гора) свящ. **Кукинъ** Михаилъ Николаевичъ; свящ. **Никольскій** Павелъ Евгеніевичъ; діак. **Горскій** Павелъ Михайловичъ; и. д. псалом. **Елисѣевъ** Михаилъ Елисѣевичъ кр.; церк. стар. **Егоровъ** Петръ Егоровичъ кр.

**Демянка** (г. Порховъ) свящ. **Колиберскій** Іоаннъ Іліичъ; псалом. **Бѣляевъ** Владиміръ Василіевичъ; церк. стар. **Петровъ** Матвѣй Петровичъ;

**Дубровно** (ст. Путилово) прот. **Пановъ** Димитрій Іліичъ; свящ. **Мухинъ** Петръ Михайловичъ; діак. **Вѣхновскій** Александръ Алексіевичъ; псалом.: **Колобовъ** Стефанъ Димитріевичъ; **Корниловъ** Петръ Іоанновичъ; церк. стар. **Новожиловъ** Сергѣй Ивановичъ.

**Подоклинье** (г. Порховъ) свящ. **Гривскій** Александръ Сумеоновичъ; и. д. псалом. **Пановъ** Константинъ Димитріевичъ; церк. стар. **Семеновъ** Михаилъ Семеновичъ.

**Ручьи** (ст. Путилово) свящ. **Любимовъ** Михаилъ Василіевичъ; псалом. **Протополовъ** Александръ Александровичъ; церк. стар. **Кириловъ** Димитрій Кириловичъ.

## 2-й благочиннической округъ.

Благочинный 2 округа Быстрицкій Алексій Іоанновичъ  
свщ. (г. Порховъ).

### П О Г О С Т Ы.

**Александрово** (Волышево, село Александрово), свщ.  
**Кустовъ** Антонинъ Іоанновичъ; псалом. **Ивановъ** Александръ  
Іоанновичъ; церк. стар. **Васильевъ** Андрей.

**Бродовичи** (г. Порховъ); свщ. **Быстрицкій** Алексій Іоан-  
новичъ (онъ же благочин.); діаконъ **Дубровскій** Александръ  
Евѣимовичъ; псалом. **Колосовъ** Сергій Владиміровичъ;  
церк. стар. **Титовъ** Егоръ Федоровичъ.

**Горомулино** (ст. Волышево) свщ. **Танаевъ** Іоаннъ Іоан-  
новичъ; псалом. **Яхонтовъ** Кронидъ Александровичъ; церк.  
стар. **Ивановъ** Алексѣй

**Жаборы** (ст. Подсѣвы), свщ.: **Успенскій** Василій Михаи-  
ловичъ; **Чернозерскій** Василій Григорьевичъ; псаломщики:  
**Дегожскій** Іоаннъ Іоанновичъ; **Семеновъ** Адріанъ Семено-  
вичъ; церк. стар. **Павловъ** Петръ.

**Жедрицы** (Вышегородское вол. прав.), свщ. **Назаровъ**  
Іоаннъ Григорьевичъ; діаконъ **Смиречанскій** Александръ  
Николаевичъ; псалом. **Звѣревъ** Николай Никандровичъ;  
церк. стар. **Никитинъ** Тихонъ.

**Карачуницы** (г. Порховъ), свщ.: **Кудрявцевъ** Θεодоръ  
Михайловичъ; **Ивановъ** Викторъ; діаконъ **Бѣляевъ** Николай  
Петровичъ; псалом.: **Мухинъ** Гавріилъ Васильевичъ; **Ясиц-  
кій** Петръ Семеновичъ.

**Облучье** (ст. Дубровка), свщ. **Бѣлявскій** Іоаннъ Алек-  
сѣевичъ; псалом. **Люциферовъ** Алексій Іоанновичъ; церк.  
стар. **Никитинъ** Агаѳонъ.

**Тишинка** (Волышево). свщ. **Мутовозовъ** Михаилъ Алек-  
сандровичъ; псалом. **Загорскій** Дмитрій Михайловичъ;  
церк. стар. **Ивановъ** Михаилъ.

**Ясень** (Ясенское вол. прав.), свщ.: **Гривскій** Сергій Се-  
меновичъ; **Дворицкій** Вячеславъ Васильевичъ; псаломщики:  
**Жадрицкій** Θεодоръ Никандровичъ; **Мудровъ** Семень Алек-  
сандровичъ; церк. стар. **Фоминъ** Андрей.

## 3-й благочиннической округъ.

Благочинный 3 округа **Покровскій** Іоаннъ Петровичъ  
свщ. (ст. Дубровка).

## П О Г О С Т Ы.

**Пажеревицы** (ст. Дубровка), свящ.: Покровскій Іоаннъ Петровичъ (онъ же благочин.); свящ. Ткаченко Александръ Семеновичъ; псалом.: Лебедевъ Евгеній Александровичъ; Березскій Николай Павловичъ; церк. стар. Дмитріевъ Евфимій Дмитріевичъ.

**Высокое** (ст. Дѣдовичи), свящ.: Харловъ Алексій Васильевичъ; Уберскій Александръ Александровичъ; псалом.: Смирновъ Николай Михайловичъ; Князевскій Борисъ Іоанновичъ; церк. стар. Бродницкій Василій Егоровичъ.

**Вышегородъ** (ст. Дубровка): протоіерей Харловъ Василій Александровичъ; свящ. Карзовъ Дмитрій Іоанновичъ; псалом.-діаконъ Троицкій Василій Іоанновичъ; псаломщики: Ароматовъ Николай Ефимовичъ; Михайловъ Іоаннъ Михайловичъ; церк. стар.: Ивановъ Косьма Іоанновичъ; Кондратьевъ Василій Кондратовичъ.

**Городовикъ** (ст. Крутець), свящ. Брагинъ Александръ Θεодоровичъ; псалом. Воскресенскій Василій Павловичъ; церк. стар. Θεодоровъ Николай.

**Дмитровы Горки** (ст. Сорокино), свящ. Колобовъ Сумеонъ Васильевичъ; вр. и. д. псалом. Михайловъ Василій Іоанновичъ; церк. стар. Бѣляевъ Александръ Кузьмичъ.

**Князьи Горки** (ст. Дѣдовичи), свящ. Алфеевъ Александръ Іоанновичъ; вр. и. сб. псалом. Мудровъ Владиміръ Владиміровичъ; церк. стар. Корныльевъ Павелъ.

**Шушелово** (ст. Крутець), свящ. Черниговскій Алексій Василіевичъ; зашт. свящ. Никольскій Александръ Іоанновичъ; псалом. Орловъ Дмитрій Андреевичъ; церк. стар. Андреевъ Евсигней.

**Сорокино** (ст. Сорокино), свящ. Михайловъ Іоаннъ Михайловичъ; и. д. псалом. Іосифовъ Іоаннъ Іосифовичъ; церк. стар. Дегтевъ Василій Ильичъ.

## 4-й благочиннической округъ.

Благочинный 4 округа Смирновъ Михаилъ Василіевичъ свящ. (ст. Леменка М. В. Р. жел. дор.).

## П О Г О С Т Ы:

**Бѣлый**, (Дно Пск. губ.), свящ. Алмазовъ Θεодоръ Васильевичъ; свящ. Розановъ Николай Георгіевичъ членъ благочин. сов.; свящ. Алфеевъ Николай Іоанновичъ; діаконъ

Полистовскій Павелъ Александровичъ; псалом.: Пановъ Василій Петровичъ; Протопоповъ Василій Прокопѣевичъ; и. д. псалом. Богачевъ Василій Феодоровичъ; церк. стар. Филипповъ Михаилъ.

Дегжо, (Крутецъ Псков. губ.), свящ.: Кукинъ Петръ Павловичъ; Носовъ Петръ Алексѣевичъ; псалом. Смирновъ Павелъ Васильевичъ; и. д. псалом. Смирновъ Тимофей Архиповичъ; церк. стар. Амосовъ Михаилъ.

Долгуша, (Дно Псков. губ.), свящ. Кудрявцевъ Сумеонъ Сергіевичъ членъ благочин. сов.; вр. и. д. псалом. Троицкій Алексій Александровичъ; церк. стар. Онисимовъ Николай.

Морино, (Морино, Псков. губ.), свящ. Васильковъ Василій Ниловичъ духовный слѣд. и депутат.; діаконъ Никольскій Николай Іоанновичъ; церк. стар. Федоровъ Иванъ Федоровъ.

Рвы, (Морино, Псков. губ.), свящ. Фаддеевъ Іоаннъ Васильевичъ членъ помечительнаго сов.; псалом. Полянскій Леонидъ Алексѣевичъ; церк. стар. Кузьминовъ Иванъ Михайловичъ.

Ретно, (Леменка. М.-В.-Р. жел. дор.), свящ.: Смирновъ Михаилъ Васильевичъ (онъ-же благочин.); Преображенскій Александръ Николаевичъ членъ попечит. сов.; псалом.: Щекинъ Павелъ Іоанновичъ; Соловскій Евгеній Васильевичъ; церк. стар. Карамышевъ Василій Максимовичъ

Яски, (Крутецъ Псков. губ.), свящ. Великопольскій Петръ Петровичъ; діаконъ Карасевъ Николай Васильевичъ; и. д. псалом. Петровъ Алексій Петровичъ; церк. стар. Нестеровъ Василій Дмитриевичъ.

## 5-й благочиннической округъ.

Благочинный 5 округа Архангельскій Александръ Василіевичъ свящ. (ст. Дно).

### П о г о с т ы:

Михайловъ, (ст. Морино, М.-В.-Р. жел. дор.), свящ.: Покровскій Василій Петровичъ; Лаврентьевъ Іосифъ Александровичъ; діаконъ Муравейскій Петръ Іоанновичъ; псалом.: Лекаревъ Іоаннъ Алексѣевичъ; Азелицкій Іаковъ Алексѣевичъ; церк. стар. Рябовъ Иванъ Семеновичъ куп.

Лукомо, (ст. Дно, М.-В.-Р. жел. дор.), свящ. Любимовъ Петръ Михайловичъ; псалом. Овчинниковъ Александръ Іоанновичъ; церк. стар. Васильевъ Петръ.



**Дно**, (ст. Дно), свящ. Архангельскій Александръ Василіевичъ (онъ-же благочинный); діаконь Знаменскій Гавріиль Николаевичъ; псалом. Ивановъ Іоаннъ Іоанновичъ; церк. стар. Никитинъ Василій.

**Снугры**, (ст. Дно), свящ. Успенскій Михаилъ Прокопевичъ; псалом. Язецкій Михаилъ Матѳіевичъ; церк. стар. Гавриловъ Иванъ.

**Березка**, (гор. Порховъ), свящ. Поповъ Николай Павловичъ; псалом.-діаконь Копыловъ Василій Ниловичъ; церк. стар. (вакансія).

**Сырковичи**, (г. Порховъ), свящ. Троицкій Евгеній Іоанновичъ; псалом. Преображенскій Петръ Гавріиловичъ; церк. стар. Яковлевъ Иванъ.

**Буриги**, (гор. Порховъ), протоіер. Сергіевскій Василій Андреевичъ; псалом. Доріомедовъ Владиміръ Васильевичъ; церк. стар. Алексѣевъ Василій.

**Бѣльское-Устье**, (ст. Вошьшево), свящ. Васильковъ Сергій Ниловичъ (онъ-же членъ попечительнаго сов.); псалом. Николаевъ Павелъ Николаевичъ; церк. стар. Калишскій губернаторъ Новосильцевъ Николай Ивановичъ д. ст. сов. (г. Калишъ); замѣститель церк. стар. Нефитовъ Иванъ.

**Межникъ**, (ст. Вошьшево); свящ. Дубровскій Михаилъ Евѳиміевичъ; псалом. Свѣтловъ Михаилъ Спиридоновичъ; церк. стар. Новосельцевъ Василій Матвѣевичъ.

**Болчино**, (ст. Вошьшево), свящ. Жемчужинъ Іаковъ Александровичъ; псалом. Протопоповъ Александръ Васильевичъ; церк. стар. Дмитріевъ Дмитрій.

**Заклинъе**, (г. Порховъ), свящ. Троицкій Петръ Александровичъ; Безсребренниковъ Константинъ Васильевичъ; церк. стар. Парееновъ Михаилъ.

**Гористо**, (ст. Дно), свящ. Карзовъ Сергій Іоанновичъ членъ благочинническаго сов.; псалом. Опцкій Александръ Александровичъ; церк. стар. Ивановъ Яковъ.

**Голубово**, единовѣр. церк. (ст. Дно); свящ. Федоровъ Никаноръ Федоровичъ (онъ-же помощ. епархіальнаго миссіонера); псалом. Евѳиміевъ Семень Евѳиміевичъ; церк. стар. Егоровъ Михаилъ.

## 6-й благочинническій округъ.

Благочинный 6 округа Соловьевъ Іоаннъ Иннокентіевичъ свящ. (ст. Леменка).

## П О Г О С Т Ы:

**Илемно** (ст. Леменка, М.-В.-Р. ж. д.) свящ. **Соловьевъ** Іоаннъ Иннокентіевичъ (онъ же благочинный); діакопъ **Колосовъ** Вячеславъ Ѳеодоровичъ; псалом. **Кудрявцевъ** Владиміръ Николаевичъ; церк. стар. **Ефимовъ** Василій Ефимовичъ кр.

**Костыжицы** (ст. Боровичи, Порховскаго у.) свящ. **Черепнинъ** Ілія Сумеоновичъ; псалом. **Никольскій** Сергій Евгениевичъ; церк. стар. **Викторовъ** Стефанъ Викторовичъ.

**Опои** (ст. Боровичи, Порховск. у.) свящ. **Лебедевъ** Іоаннъ Александровичъ; свящ. **Свѣтловъ** Михайль Викторовичъ; діакопъ **Лебедевъ** Александръ Іаковлевичъ; псалом.: **Музыровъ** Владиміръ Василіевичъ; **Соловьевъ** Николай Іоанновичъ; церк. стар. **Гороховъ** Николай Ивановичъ.

**Береза** (ст. Боровичи, Порховск. у.) свящ. **Мухинъ** Николай Михайловичъ; діакопъ **Павлиновъ** Владиміръ Алексіевичъ; псалом. **Дубровскій** Петръ Андреевичъ; церк. стар. **Михайловъ** Василій Михайловичъ.

**Молочково**, (ст. Сольцы), свящ. **Дегожскій** Владиміръ Іоанновичъ; діакопъ **Кустовъ** Владиміръ Алексіевичъ; и. д. псалом. **Соловскій** Александръ Василіевичъ; церк. стар. **Малышевъ** Василій 2-й Ивановичъ.

**Ситня** (посадъ Сольцы, Н.-Шелонск. вол. правл.) свящ. **Дегожскій** Александръ Іоанновичъ; вр. и. д. псалом. **Корольевъ** Владиміръ Петровичъ; церк. стар. **Богомоловъ** Стефанъ Дмитриевичъ.

**Сольцы** (посадъ Сольцы) правосл. церк. свящ.: **Черепнинъ** Алексій Сумеоновичъ; **Васильковъ** Павелъ Ниловичъ; діакопъ **Пановъ** Василій Іоанновичъ; псалом.: **Безсребренниковъ** Михайль Василіевичъ; **Лисинъ** Тимоѳей; церк. стар. **Лаптевъ** Владиміръ Павловичъ.

**Сольцы** (посадъ Сольцы) единовѣрч. церк. свящ. **Востокъ** Іоаннъ Василіевичъ; и. д. псалом. **Борозденковъ** Кирилль Косьмичъ; церк. стар. **Багровъ** Ливерій Исааковичъ.

**Шкнятино** (посадъ Сольцы) свящ. **Моревъ** Іоаннъ Александровичъ; псалом. **Генерозовъ** Іоаннъ Георгіевичъ; церк. стар. **Марковъ** Иванъ Марковичъ.

## Духовное училище.

Смотритель училища **Финиковъ** Николай Николаевичъ ст. сов. (кв. при училищѣ); помощн. смотрителя **Ласкаревъ** Петръ Петровичъ (кв. при училищѣ); учителя: арифмет.,

географіи и природовѣд. **Охотскій** Павелъ Павловичъ ст. сов. (Петербургская, д. Ардамацкаго); русск. яз. съ церк.-славян. **Никольскій** Владимиръ Дмитріевичъ кол. сов. (Петербургская, д. Ардамацкаго); греческаго яз. **Зеленовъ** Иванъ Ивановичъ над. сов. (Голтневская, д. Закса); латин. яз. **Щукинъ** Алексѣй Александровичъ над. сов. (Вокзальная, д. Степановой); пѣнія, черченія **Покровскій** Иванъ Александровичъ над. сов. (онъ же и надзират. за учениками) (Духовное училище); нѣмецк. яз. **Рамша-Карвецкая** Марія Петровна (Средняя, д. Василевскаго); чистописанія **Красноумовъ** Василій Александровичъ свящ. (Зарѣчная ст., соб. д.); надзиратель за учениками **Краснолѣвцевъ** Михаилъ Федоровичъ над. сов. (Духовн. учил.); врачъ **Коссобудзскій** Михаилъ Ивановичъ кол. сов. (Набережная, соб. д.); фельдшеръ **Синичкинъ** Семень Тимофеевичъ (Вокзальная, соб. д.); почетн. блюстители: **Никодимъ** архимандритъ (Псково-Печерскій монастырь); **Богдановъ** Николай Михайловичъ кол. сов. (станц. Порховъ, М.-В.-Р. ж. д.); экономя **Ильинскій** Александръ Ивановичъ н. ч. (Духовное училище).

## Уѣздное отдѣленіе епархіальнаго училищнаго совѣта.

Предсѣдатель отдѣленія **Лебедевъ** Евгеній Александровичъ прот. (онъ-же наблюд. церковно-приход. школъ и почетный попечитель церков. школъ Порховск. у.); члены: **Смирновъ** Тимоѣей Арсеньевичъ свящ., замѣститель предсѣдателя отдѣленія; **Красноумовъ** Василій Александровичъ священ.; **Ильинскій** Викторъ Михайловичъ свящ.; **Тихвинскій** Владиміръ Алексѣевичъ дѣйст. ст. сов.; **Финиковъ** Николай Николаевичъ стат. сов.; **Охотскій** Павелъ Павловичъ стат. совѣт. (онъ-же дѣлопроизвод. отдѣленія); **Ласкаревъ** Петръ Петровичъ (онъ-же и казначей отдѣл.); **Заринъ** Александръ Дмитріевичъ предвод. дворянства, поруч. запаса; **Зацкой** Петръ Петровичъ город. голова, пот. поч. гр.; **Поляковъ** Алексѣй Михайловичъ надв. совѣт.; **Никольскій** Владиміръ Дмитріевичъ кол. совѣт.

## Церковно-приходскія школы.

### Въ гор. Порховѣ.

**Алексѣевская**—законоучит. **Богоявленскій** Пантелеимонъ Іоанновичъ свящ.; учит. **Кронбергъ** Валентинъ Ивановичъ

Николаевская—законоучит. Красноумовъ Василій Александровичъ свящ.; учит. Масленикова Марія Кассіановна.

### Въ Порховскомъ уѣздѣ.

Двухклассная Дновская желѣзнодорож. (ст. Дно, М.-В.-Р. ж. д.) законоуч. Архангельскій Александръ Васильевичъ свящ.; завѣдующій-учит. Долговскій Андрей Ивановичъ; учит. Петеръ Аркадій Ивановичъ; учит.: Малинова Елизавета Дмитриевна; Шувалова Лидія Ивановна; Смирнова Юлія Николаевна; Полозова Анна Николаевна; Семенова Александра Семеновна; учит. Брусенцовъ Александръ Павловичъ.

Одноклассныя школы: Александровская (ст. Волышево, с. Александрово) законоуч. Кустовъ Антонинъ Іоанновичъ священ.; учит. Кустова Евдокія Ивановна.

Березовская (ст. Боровичи, сел. Береза) законоуч. Мухинъ Николай Михайловичъ свящ.; учит.: Захарова Марія Захаровна; Гратинская Екатерина Николаевна.

Березская (г. Порховъ, пог. Березка) законоуч. Поповъ Николай Павловичъ священ.; учит.: Захарова Александра Захаровна; Поповъ Михаилъ Николаевичъ.

Богородицкая (ст. Путилово, с. Богородицкое) законоуч. Ратьковскій Іоаннъ Матвѣевичъ священ.; учит. Колиберская Александра Ильинична.

Болчинская (ст. Волышево, пог. Болчино) законоучит. Жемчужинъ Іаковъ Александровичъ свящ.; учит. Жемчужина Ольга Яковлевна.

Бродовицкая (г. Порховъ, пог. Бродовичи) законоучит. Быстрицкій Алексій Іоанновичъ свящ.; учит.: Яхонтова Анна Ивановна; Загорская Марія Андреевна.

Бѣльская (ст. Дно, пог. Бѣлая) законоуч. Розановъ Николай Георгіевичъ свящ.; учит.: Полистовская Анна Николаевна; Алмазова Агнія Федоровна.

Бѣльско-Устинская (ст. Волышево, сел. Бѣльское-Устье) законоуч. Васильковъ Сергій Ниловичъ свящ.; учит. Зеленова Александра Ивановна.

Ведриловская (ст. Новоселье, сел. Ведрилово) законоуч. Раагъ Николай Іоанновичъ свящ.; учит. Васильева Елизавета Василіевна.

Высоцкая (ст. Дѣдовичи, п. Высокое) законоуч. Харловъ Алексій Василіевичъ свящ.; учит. Ильинская Александра Ивановна.

Вышегородская (ст. Дубровка, пог. Вышегородъ) завѣд. Харловъ Василій Александровичъ прот.; законоуч. Карзовъ

Димитрій Іоанновичъ свящ.; учительн. Лебедева Неонила Александровна.

Голубовская (ст. Дно, пог. Голубово) законоуч. Ѳедоровъ Никаноръ Ѳеодоровичъ священ.; учит. Кудрявцева Марія Ѳеодоровна.

Горомулинская (ст. Волышево, с. Горомулино) законоуч. Танаевъ Іоаннъ Іоанновичъ священ.; учит. Воздвиженская Клавдія Ивановна.

Горская (ст. Новоселье, пог. Гора) законоуч. Никольскій Павелъ Евгениевичъ священ.; учит. Никольская Анна Степановна.

Гривская (ст. Волышево, дер. Гривы) законоуч. Жемчужинъ Іаковъ Александровичъ свящ.; учит. (вакансія).

Дегожская (ст. Крутець, пог. Дегжо) законоуч. Кукинъ Петръ Павловичъ свящ.; уч. Алексѣева Анна Алексѣевна.

Дмитрогорская (ст. Сорокино, пог. Дмитровы-Горки) законоуч. Колодовъ Сумеонъ Василюевичъ свящ.; учит. Кукина Анна Михайловна.

Дубровенская (ст. Путилово, пог. Дубровно) законоуч. Пановъ Димитрій Іліичъ прот.; учит. Васильева Елизавета Ивановна.

Заклинская (ст. Дно, пог. Заклинье) законоуч. Троицкій Петръ Александровичъ свящ.; учит. Шешнева Екатерина Орестовна.

Заболотская (ст. Путилово, дер. Заболотья) законоуч. Любимовъ Михаилъ Васильевичъ священ.; учит. Михайлова Анастасія Михайловна.

Ильменская (ст. Леменка, пог. Илемно) законоуч. Соловьевъ Іоаннъ Иннокентіевичъ свящ.; учит. Кукина Екатерина Михайловна.

Карачунцкая (г. Порховъ, пог. Карачуницы) законоуч. Кудрявцевъ Ѳеодоръ Николаевичъ священ.; учит. Смирнова Варвара Яковлевна.

Княжегорская (ст. Дѣдовичи, с. Князьи-Горки) законоуч. Алфеевъ Александръ Іоанновичъ свящ.; учит.: Протопопова Анна Дмитриевна; Сацердова Марія Ипполитовна.

Костыжицкая (ст. Боровичи, пог. Костыжицы) законоуч. Черепнинъ Ілія Сумеоновичъ священ.; учит. Азелицкая Надежда Ильинична.

Лемтюховская (ст. Крутець, дер. Лемтюхово) преподав. закона Божія и учит. Троицкій Павелъ Ивановичъ.

Лютовская (ст. Морино, дер. Люты) законоуч. Покровскій Василій Петровичъ свящ.; уч. Свѣтлова Марія Викторовна.

**Михайловская** (ст. Морино, пог. Михайлово) законоуч. **Лаврентьевъ** Іосифъ Александровичъ священ.; учит. **Лекарева** Анастасія Ивановна.

**Молочковская** (пос. Сольцы, пог. Молочково) законоуч. **Дегожскій** Владиміръ Іоанновичъ священ.; учит. **Опоцкая** Клавдія Александровна.

**Моринская** (ст. Морино, пог. Морино) законоуч. **Васильковъ** Василій Ниловичъ священ.; учит. **Загорская** Александра Васильевна.

**Никандровская** (г. Порховъ, с. Любовець, Никандровой-Пустыни) преподав. закона Божія и учит. **Невдачинъ** Василій Александровичъ.

**Опокская** (ст. Боровичи, пог. Опоки) законоуч. **Лебедевъ** Іоаннъ Александровичъ священ.; учит. **Мозырова-Медвѣдева** Евгенія Александровна.

**Рвовская** (ст. Морино, пог. Рва) законоучит. **Өаддѣевъ** Іоаннъ Васильевичъ священ.; учит. **Полянская** Параскева Александровна.

**Ретенская** (ст. Леменка, пог. Ретно) законоуч. **Смирновъ** Михаилъ Васильевичъ священ.; уч. **Петрова** Елена Петровна.

**Ситинская** (пос. Сольцы, пог. Ситня) законоуч. **Дегожскій** Александръ Іоанновичъ священ.; учит. **Королева** Евгенія Владиміровна.

**Скугорская** (ст. Дно, сел. Скугры) законоуч. **Успенскій** Михаилъ Прокопѣевичъ священ.; учит. **Ратьковская** Анна Васильевна.

**Сорокинская** (ст. Сорокино) законоуч. **Михайловъ** Іоаннъ Михайловичъ священ.; учит. **Агаповъ** Иванъ Петровичъ.

**Солецкая** (пос. Сольцы) завѣд. **Васильковъ** Павелъ Ниловичъ священ.; законоуч. **Черепнинъ** Алексій Симеоновичъ священ.; учит. **Пятницкая** Зинаида Михайловна.

**Тишинская** (ст. Воышево, пог. Тишинка) законоуч. **Мухомовъ** Михаилъ Александровичъ священ.; учит. **Протопопова** Ольга Александровна.

**Шкнятинская** (пос. Сольцы, пог. Шкнятино) законоуч. **Моревъ** Іоаннъ Александровичъ священ.; учит. **Антипова** Александра Григорьевна.

**Шушеловская** (ст. Крутець, п. Шушелово) законоучит. **Черниговскій** Алексій Васильевичъ священ.; учит. **Преображенская** Татіана Ѳедоровна.

**Яссковская** (ст. Крутець, пог. Яски) законоуч. **Великопольскій** Петръ Петровичъ священ.; учит. **Загорская** Ольга Васильевна.

## Школы грамоты.

Борзильская (ст. Путилово, дер. Борзилецъ) законоуч. Ратьковскій Іоаннъ Матвѣевичъ свящ.; учит. Виноградова Кладія Васильевна.

Больше-Пригонская (ст. Дубровка, д. Большой-Пригонъ) законоуч. Покровскій Іоаннъ Петровичъ свящ.; учит. Тихомировъ Тимоѳей Андреевичъ.

Клинская (ст. Леменка, дер. Клинь) законоуч. Соловьевъ Іоаннъ Иннокентіевичъ свящ.; учит. Тихановъ Василій Михайловичъ.

Куклинская (пос. Сольцы, пог. Шкнятино, д. Куклино) законоуч. Моревъ Іоаннъ Александровичъ священ.; учит. Кедринъ Ѳедоръ Ѳедоровичъ.

Малоховская (ст. Путилово, дер. Малоховка) законоуч. Мухинъ Петръ Михайловичъ свящ.; учит. Васильева Ольга Васильевна.

Старосельская (ст. Дно, дер. Старое-Село) законоучит. Любимовъ Петръ Михайловичъ свящ.; учит. Пикалева-Ильинская Клавдія Ивановна.

## Старообрядческое вѣрженіе.

Березовская старообрядческая община старопоморскаго согласія, (ст. Крутець, им. Березовка), наставникъ Николаевъ Дмитрій; предсѣд. совѣта общины Богдановъ Иванъ;

Корьховская община старообрядцевъ, пріемлющихъ священство Бѣлокриницкой іерархіи, но не пріемлющихъ окружнаго посланія, (д. Корьхово, ст. Дно) среди старообрядцевъ свящ.: Арсеніевъ Николай Арсеніевичъ; предсѣдатель совѣта Захаровъ Василій.

Новинкинская старообрядческая община поморскаго согласія, (д. Новинка, ст. Сорокино) настав. Федоровъ Екимъ; предсѣдатель совѣта общины Федоровъ Патрикій.

Подосейская община христіанъ древле-православно-каволическаго исповѣданія, старопоморскаго согласія (дер. Подосье, ст. Крутець) наставникъ Пономаревъ Филиппъ Федоровичъ; предсѣдатель совѣта общины Максимовъ Кузьма.

Ручейская община христіанъ древле-прав. каволич. исповѣд. старопомор. согласія, (д. Ручейки, ст. Крутець) наставникъ Егоровъ Василій; предсѣдатель совѣта общины Малышевъ Фроль Ивановичъ.

Рыбинская община христіанъ древле-правосл. каѳолич. испов. старопом. согласія, (д. Рыбино, ст. Сорокино) настав. Вишняковъ Алексѣй Филипповичъ; предсѣдатель совѣта общины. Афанасьевъ Андр.

Солецкая старообрядческая община поморскаго согласія, (пос. Сольцы, Порхов. уѣзда) настоят. Трошковъ Исай Макаровичъ; предсѣдатель совѣта общины Поляковъ Михаилъ Ивановичъ.

Старообрядческая община австрійской іерархіи при храмѣ въ дер. Городкѣ, (ст. Крутець) среди старообрядцевъ священ. Кедринъ Терентій Петровичъ; предсѣд. совѣта общ. Мельниковъ Илларионъ Ивановичъ.

Язвищенская община христіанъ древле-православно каѳолич. исповѣданія старопомор. согласія, (гор. Порховъ, д. Язвище, Шевницкой вол.) настав. Трофимовъ Василій; предсѣдатель совѣта общины Горши Василій Ивановичъ.

---

М. П. С.

**Ст. Подсѣвы Москов.-Винд.-Рыбин. жел. дор.**

Начальникъ станціи Янковскій Матвѣй Михайловичъ; помощникъ его Кузьминъ Григорій Васильевичъ.

**Ст. Порховъ Москов.-Винд.-Рыбин. жел. дор.**

Начальникъ станціи Морошкинъ Сергѣй Алексѣевичъ (кв. при станціи); помощники его: Тринко Антонъ Петровичъ (кв. при станціи); Кузнецовъ Петръ Ѳедоровичъ (кв. при станціи); кассиръ товаровъ Буяновскій Станиславъ Антоновичъ (Вокзальная, д. Дудо); конторщики: Грудининъ Александръ Петровичъ (Вокзальная, соб. д.); Калашниковъ Константинъ Васильевичъ (Голтневская набер., соб. д.); вѣсовщикъ Ереминъ Игнатій Григорьевичъ (Жилой д. № 3); телеграфисты: Поздняковъ Алексѣй Ивановичъ (Вокзальная, д. Ермоловой); Карасевъ Михаилъ Алексѣевичъ (Голтневская, соб. д.).



**Ст. Дно Московско-Виндаво-Рыбин. жел. дор.****Служба пути.**

Начальникъ 3 уч. Трепетцовъ Василій Васильевичъ инж. пут. сообщ.; счетоводъ Крутовъ Евграфъ Михайловичъ; писмоводитель Субботовичъ Станиславъ Адамовичъ; кладовщикъ Павлинскій Михаилъ Ивановичъ; старшій дор. мастеръ Рудаковъ Иванъ Алексѣевичъ; чертежникъ Алексѣевъ Павелъ Филипповичъ.

**Ст. Морино Москов.-Виндаво-Рыбин. жел. дор.**

Начальникъ станціи Сарбуновъ Аркадій Михайловичъ; помощникъ его Безпаловъ Митрофанъ Ивановичъ.

**Ст. Леменка М.-В.-Р. ж. д. Пет.-Витеб. линіи.**

Начальникъ станціи Никифоровъ Алексѣй Васильевичъ; помощники его: Букшинъ Павелъ Васильевичъ; Болдышевъ Константинъ Тихановичъ.

**Ст. Дѣдовичи М. В.-Р. ж. д. Пет.-Витеб. линіи.**

Свѣдѣній не доставлено.

**Ст. Чихачево М.-В.-Р. ж. д. Пет.-Витеб. линіи.**

Свѣдѣній не доставлено.

**Общественныя и благотворительныя учрежденія.****Вольное пожарное общество.**

Предсѣдатель совѣта Зацкой Петръ Петровичъ пот. поч. гражд.; начальникъ общ. Зацкой Дмитрій Петровичъ кун.; старшій брандмейстеръ Фальковскій Андрей Ивановичъ пот. поч. гражд.; младшіе брандмейстеры: Бабкинъ Павелъ Спиридоновичъ мѣщ.; Семеновъ Петръ Алексѣе-

вичъ мѣщ.; нач. пожар. трубъ: Кошкинъ Александръ Ивановичъ мѣщ.; Кокоревъ Михайль Александровичъ мѣщ.; Тигане Иванъ Яковлевичъ; Егоровъ Василій Михайловичъ кр.; знаменщ. Митрофановъ Николай Митрофановичъ мѣщ.; врачъ Коссобудзскій Михайль Ивановичъ двор.; фельдшера: Кинкульскій Федоръ Федоровичъ мѣщ.; Кокоревъ Николай Александровичъ; цехмейстеръ Снѣтковъ Василій Ивановичъ кр.; адъютанты: Богдановъ Иванъ Павловичъ мѣщ.; Зайцевъ Василій Александровичъ мѣщ.; совѣтъ общества: Соболевскій Владимиръ Яковлевичъ двор. (онъ же казнач. общ.); Фальковскій Андрей Ивановичъ поч. гражд.; Бабкинъ Павель Спиридоновичъ мѣщ.; Михайловъ Григорій Петровичъ лич. поч. гражд.; Трошихинъ Александръ Михайловичъ лич. поч. гражд. (онъ же секретарь совѣта); Дробинъ Михайль Васильевичъ лич. поч. гражд.; Митрофановъ Николай Митрофановичъ мѣщ.; Еровъ Александръ Николаевичъ мѣщ.; Соколовскій Михайль Васильевичъ лич. поч. гражд.; Мукининъ Петръ Ивановичъ пот. поч. гражд.; Коссобудзскій Михайль Ивановичъ двор.; составъ совѣта: Трошихинъ Михайль Ермолаевичъ пот. поч. гражд.; Богдановъ Иванъ Павловичъ мѣщ.; Югансонъ Яковъ Карловичъ мѣщ.; Фегели Александръ Александровичъ врачъ; Усовъ Александръ Ивановичъ двор.; Богдановъ Николай Михайловичъ инженеръ; Семеновъ Петръ Алексѣевичъ мѣщ.; Рафальскій Юліанъ Іосифовичъ двор.; Буевской Василій Ивановичъ дворян.; Коммороусъ Рудольфъ Вячеславовичъ австрійск. поддан.; Печерскій Александръ Васильевичъ мѣщ.; Егоровъ Василій Михайловичъ кр.; Зайцевъ Василій Александровичъ мѣщ.; Ардамацкій Владиміръ Петровичъ пот. почет. гражд.; Ванюковъ Иванъ Михайловичъ куп. сынъ.

## Общество сельскаго хозяйства.

Предсѣдатель Володимеровъ Николай Матвѣевичъ; вице-предсѣдатель (вакансія); казначей Мукининъ Петръ Ивановичъ; секретарь Трофимовъ Михайль Трофимовичъ; члены совѣта: Мицкевичъ Николай Антоновичъ; Усовъ Александръ Ивановичъ; Григорьевъ Михайль Григорьевичъ; Баженовъ Георгій Дмитріевичъ; Филимоновъ Григорій Филимоновичъ; Васильевъ Петръ Васильевичъ; члены ревизионной комиссіи: Васютинскій Павель Афанасьевичъ; Какуринъ Михайль Ивановичъ; Шетлеръ Арвидъ Александровичъ; Богдановъ Викторъ Васильевичъ; завѣд. складомъ Володимеровъ Николай Матвѣевичъ.

## Общество пчеловодства.

Предсѣдатель общества Красноумовъ Василій Александровичъ свящ.; тов. предсѣд. Хрѣновъ Иванъ Захаровичъ; казначей Зайцевъ Иванъ Адриановичъ; секретарь Рудаковъ Тимофей Семеновичъ; члены совѣта: Ардамацкая Варвара Федоровна; Малиновскій Алексѣй Лукичъ; Малиновскій Александръ Алексѣевичъ; Ровенскій Василій Александровичъ; Сухоруковъ Иванъ Михайловичъ; Филимоновъ Григорій Филимоновичъ; Дробинъ Петръ Васильевичъ; Бочаровъ Иванъ Ивановичъ; члены ревизіонной комиссіи: Альбовъ Александръ Кирилловичъ; Борщевскій Никита Константиновичъ; Малиновскій Иванъ Лукичъ; Максимовъ Петръ Кузьмичъ.

## Общество садоводства и огородничества.

Предсѣдатель общества Сухоруковъ Иванъ Михайловичъ губ. секр. (Набережная, Приход. учил.); тов. предсѣдателя Борщевскій Никита Константиновичъ кол. асс. (Зарѣчье, соб. д.); члены правленія: Богдановъ Романъ Борисовичъ (онъ же казначей) (Вокзальная, соб. д.); Зайцевъ Василій Александровичъ (онъ же секретарь) (Спасская, д. Афонасьева); Филимоновъ Григорій Филимоновичъ (Нехотова, соб. д.); Баженовъ Георгій Дмитриевичъ (Мельничная); Бабкинъ Павелъ Спиридоновичъ (Зарѣчье, соб. д.); Трошихинъ Александръ Михайловичъ (Духовская); кандид. въ члены правленія: Буруновъ Иванъ Петровичъ (Рождественская, соб. д.); Югансонъ Яковъ Карловичъ (Большая Смолен., соб. д.); ревизіонная комиссія: Ровенскій Василій Александровичъ; Бочаровъ Иванъ Ивановичъ; Трошихинъ Михаилъ Ермолаевичъ пот. поч. гражд.

## Дновское вольное пожарное общество.

(Ст. Дно).

Предсѣдатель Бураковъ Василій Федоровичъ; его замѣститель Кудровъ Василій Степановичъ; члены совѣта: Семеновъ Михаилъ Семеновичъ; Евдокимовъ Михаилъ Евдокимовичъ; Никифоровъ Никандръ Никифоровичъ; Карпозъ

Степанъ Карповичъ; **Деминъ** Иванъ Васильевичъ; **Дученковъ** Сергѣй Николаевичъ; начальникъ охотниковъ **Евдокимовъ** Николай Михайловичъ; его помощн. **Никитинъ** Василій Никитичъ; старш. брандмейст. **Деминъ** Иванъ Васильевичъ; младш. брандмейст. **Игнашенковъ** Федоръ Васильевичъ; нач. охранител. **Софроновъ** Иванъ Софроновичъ; члены ревизионной комиссіи: **Знаменскій** Гавріилъ Николаевичъ; **Бибиновъ** Петръ Ивановичъ; **Тетинъ** Иванъ Ивановичъ; начальн. труб. **Кудровъ** Василій Степановичъ; знаменщ. **Зайцевъ** Алексѣй Петровичъ.

## Община сестеръ милосерд. Св. Маріи Магдалины.

(с. Буриги, Порховскаго уѣзда).

Предсѣдательница совѣта княгиня **Дондукова-Корсакова** Анастасія Максимовна (С.-Петербургъ, Фонтанка № 53); помощ. предсѣд. **Мирковичъ** Татіана Михайловна (С.-Петербургъ, Каменноостр. пр., д. 44); члены: д-ръ **Коссобудзскій** Михаилъ Ивановичъ (г. Порховъ земская больн.); **Лаврова** Елизавета Николаевна (г. Порховъ); **Посникова** Ирина Михайловна (Порховск. уѣз., им. Жаръ); **Быстровъ** Михаилъ Васильевичъ (гор. Порховъ, зем. начальн.); **Сергіевскій** о. Василій Андреевичъ свящ. (с. Буриги, Порхов. у.); **Боголюбская** Степанида Васильевна (с. Буриги община).

## Благотворительное общество помощи бѣднымъ ученикамъ г. Порхова.

Почетные члены: графъ **Строгановъ** Сергѣй Александровичъ; **Васютинскій** Павелъ Афанасьевичъ; дѣйствительные члены: **Никольскій** В. Д.; **Буевской** В. И.; **Охотскій** П. П.; **Зацкой** Д. П.; **Кожевниковъ** Ф. П.; **Ардамацкій** В. П.; **Ардамацкій** Л. П.; **Шелонина** М. П.; **Зацкой** П. П.; **Богдановъ** Н. М.; **Богданова** З. М.; **Соловская** А. А.; **Крымакова** М. А.; **Бискупская** Е. Е.; **Мнухинъ** Г. О.; **Трошихина** А. Л.; **Зарина** М. П.; **Канъ** Я. О.; **Тютчевъ** Д. Н.; **Коницекъ** А. В.; **Деляновъ** Гр. Хр.; **Делянова** Е. А.; **Стражевъ** В. М.; **Поляковъ** А. М.; **Ефимовъ** Ф. Ф.; **Кляровскій** В. М.; **Кляровская** М. Д.; **Васильевская** М. М.; **Комороусъ** Р. В.; предсѣдатель правленія **Богдановъ** Николай Михайловичъ; товарищъ его **Поляковъ** А. М.; казначей

Васютинскій П. А.; секретарь Ефимовъ Ф. Ф.; члены правленія: Охотскій П. П.; Ардамацкій В. П.; Стражевъ В. М.; Зацкой П. П.; Буевской В. И. и Крымакова М. А.; кандидаты членовъ правленія: Кляровская М. Д.; Васильевская М. Н.; члены ревизионной комиссіи: Никольскій В. Д.; Мнухинъ Г. О. и Кляровскій В. М.

## Правленіе попечительнаго общества о домѣ трудолюбія.

Предсѣдатель правленія Ардамацкій Владимиръ Петровичъ пот. поч. гр.; товар. предсѣд. Ильинскій о. Викторъ свящ.; члены: город. голова: Зацкой Петръ Петровичъ пот. поч. гр.; Трошихинъ Михаилъ Ермолаевичъ поч. гр.; Зацкой Дмитрій Петровичъ куп.; Васютинскій Павелъ Афонасьевичъ; Пашковъ Владимиръ Петровичъ мѣщан. (онъ-же казначей); Арановичъ Давидъ Михайловичъ мѣщ.; Зеленовъ Иванъ Иввовичъ; Булановъ Павелъ Александровичъ губ. секр. (онъ-же секр.).

---

# Посадъ Сольцы.

## Солецкое городское упрощенное общественное управление.

Городской староста **Поляковъ** Михаилъ Ивановичъ мѣщ.; его помощникъ **Молевъ** Александръ Егоровичъ мѣщ.; уполномочен.: **Рядовъ** Николай Ивановичъ мѣщ.; **Пановъ** Яковъ Яковлевичъ куп.; **Шевелевъ** Петръ Ивановичъ мѣщ.; **Багровъ** Ливерій Исаакіевичъ куп.; **Пановъ** Петръ Павловичъ мѣщ.; **Лаптевъ** Владиміръ Павловичъ мѣщ.; **Фуксъ** Освальдъ Ивановичъ мѣщ.; **Великановъ** Алексѣй Дмитриевичъ мѣщ.; **Томинъ** Михаилъ Калиничъ мѣщ.; **Гурьяновъ** Сергѣй Михайловичъ пот. поч. гр.; **Поляковъ** Михаилъ Ивановичъ мѣщ.; **Молевъ** Александръ Егоровичъ мѣщ.

## Сиротскій Судъ.

Предсѣдатель **Ванюковъ** Павелъ Михайловичъ куп. сынъ; члены: **Багровъ** Ливерій Исаакіевичъ куп.; **Шутовъ** Дементій Мироновичъ мѣщ.; **Калашниковъ** Петръ Михайловичъ мѣщ.; **Бизюлинъ** Степанъ Васильевичъ мѣщ.

## Торговая депутація.

Депутаты: **Шевелевъ** Петръ Ивановичъ; **Молевъ** Александръ Егоровичъ; кандидатъ **Рядовъ** Николай Ивановичъ.

## Солецкая почтово-телеграфная контора.

Начальникъ конторы **Ратьковскій** Викторъ Васильевичъ кол. ас.; помощникъ его **Евстигнѣевъ** Ѳедоръ Ѳедоровичъ губ. секр.; почт-телегр. чиновники 5 разр.: **Вороновъ** Михаилъ Ивановичъ н. ч.; **Блоцкій** Іосифъ Степановичъ н. ч.; 6 разр.: **Соловьевъ** Алексѣй Петровичъ кол. рег.; **Евстигнѣева** Екатерина Ниловна; надсмотр. низшаго оклада **Семеновъ** Алексѣй Михайловичъ н. ч.; **Сениговъ** Павелъ Алексѣевичъ н. ч.

## Чины городской полиціи.

Полицейскій приставъ посада Сольцы Станкевичъ Станиславъ Іосифовичъ кол. ас.; помощникъ его Соколовскій Василій Дмитріевичъ кол. ас.

## Чины судебного вѣдомства

Городской судья посада Сольцы Посисѣевъ Пантелеймонъ Антоновичъ н. ч.

Судебный приставъ Словесовъ Николай Алексѣевичъ канц. служ.

Нотариусъ Афанасьевъ-Межевковъ Михаилъ Тимофеевичъ н. ч.

## Солецкое городское по квартирному налогу присутствіе.

Предсѣдатель податной инспекторъ Козачекъ Николай Ивановичъ тит. сов. (г. Порховъ); члены: Бѣднягинъ Алексѣй Степановичъ мѣщ. (п. Сольцы); Поляковъ Михаилъ Ивановичъ куп.; Шевелевъ Петръ Ивановичъ мѣщ.; Грудининъ Александръ Ивановичъ мѣщ.; Юлинъ Алексѣй Степановичъ куп.; Рядовъ Николай Ивановичъ мѣщ.

## Солецкое городское по государственному налогу съ недвижимыхъ имуществъ присутствіе.

Предсѣдатель податной инспекторъ Козачекъ Николай Ивановичъ тит. сов. (г. Порховъ); члены: Бѣднягинъ Алексѣй Степановичъ мѣщ.; Лаптевъ Владиміръ Павловичъ мѣщ.; Пановъ Яковъ Яковлевичъ куп.; Шишмаревъ Александръ Ивановичъ мѣщ.; Боговскій Александръ Дементьевичъ врачъ; Замаринъ Василій Дмитріевичъ мѣщ.; Хахулинъ Александръ Ивановичъ куп.; Юлинъ Алексѣй Степановичъ куп.; Юлинъ Семень Степановичъ мѣщ.; Красавинъ Михаилъ Васильевичъ мѣщ.

## Соединенный Банкъ.

Управляющій **Финкельштейнъ** Давидъ Абрамовичъ Люблинскій куп. (г. Витебскъ); завѣдующ. отдѣленіемъ **Назаровъ** Илья Кузьмичъ Пензенскій мѣщ. (пос. Сольцы); бухгалтеръ **Осіевскій** Иванъ Федотовичъ Бѣлгородскій мѣщ.; счетоводы: **Сельскій** Николай Николаевичъ пот. поч. гражд.; **Головъ** Владиміръ Андреевичъ Солецк. мѣщ.; пом. счетовод. **Багровъ** Александръ Яковлевичъ Солецкій мѣщ.; кассиръ-артельщикъ **Тягуновъ** Павелъ Алексѣевичъ С.-П.-Б. мѣщ.

## Ссудо-сберегательное товарищество.

Правленіе: предсѣдатель **Рябовъ** Павелъ Алексѣевичъ Солецкій мѣщ.; казначей **Клепиковъ** Дмитрій Григорьевичъ Солецкій мѣщ.; дѣлопроизводитель **Калашниковъ** Петръ Михайловичъ; совѣтъ: предсѣдатель **Карзовъ** Михаилъ Макаровичъ; члены: **Ферапонтовъ** Александръ Алексѣевичъ; **Лапинъ** Иванъ Ивановичъ; **Бурлыковъ** Михаилъ Егоровичъ.

## Солецкій пріемный покой.

Земскій врачъ **Малиновскій** Александръ Ивановичъ; земскій фельдшеръ **Мурылевъ** Михаилъ Яковлевичъ; земская акушерка **Рыль** Елеонора Станиславовна.

## Солецкая вольная аптека.

Свѣдѣній не доставлено.

## Солецкая торговая школа.

Инспекторъ **Петровъ** Александръ Семеновичъ над. сов.; преподават. законоуч. **Васильковъ** Павелъ Ниловичъ свящ.; математики и нѣмецк. яз. **Бишлеръ** Генрихъ Августовичъ н. ч.; черченія **Филипповичъ** Афонасій Петровичъ инженеръ подполк. въ отставкѣ; естествовѣд. **Малиновскій** Александръ Ивановичъ врачъ; бухгалтеріи **Осіевскій** Иванъ Федотовичъ; коммерціи **Посисѣевъ** Пантелеймонъ Антоновичъ; пѣнія **Дроздовъ** Николай Васильевичъ.



## Солецкое приходское 2-хъ-классное министерское училище.

См. стр. 396.

## Солецкое одноклассное женское приходское министерское училище.

См. стр. 396.

## Солецкое одноклассное церковно-приходское училище.

См. стр. 411.

## Ст. Сольцы С.-Петербурго-Витебской жел. дор.

Начальникъ станціи **Ефимовъ Федоръ Ефимовичъ**; помощники его: **Зайкинъ Гавріиль Дмитріевичъ**; **Дмитріевъ Сергѣй Дмитріевичъ**; контор. **Михалкинъ Николай Ефимовичъ**; вѣсовщикъ **Долговъ Николай Дмитріевичъ**; телеграфисты: **Щеголевъ Александръ Ефимовичъ**; **Великановъ Александръ Петровичъ**.

## Солецкое вольное пожарное общество.

Предсѣдатель правленія **Поляковъ Михаилъ Ивановичъ**; члены правленія: **Шевелевъ Петръ Ивановичъ**; **Замаринъ Василій Дмитріевичъ**; **Холиновъ Николай Петровичъ**; **Пановъ Яковъ Яковлевичъ**; **Лалтевъ Владиміръ Павловичъ** (онъ-же секретарь); **Холиновъ Николай Петровичъ** (онъ-же казначей); **Крутиковъ Степанъ Николаевичъ**; начальникъ охотниковъ **Смирновъ Викторъ Михайловичъ**; брандмейстеры: **Сотниковъ Василій Яковлевичъ**; **Воробьевъ Петръ Михайловичъ**; начальн. трубниковъ **Ферапонтовъ Александръ Алексѣевичъ**; нач. охраны **Курниковъ Алексѣй Ивановичъ**; цехм. **Полковъ Яковъ Ивановичъ**.

## Попечительное общество о домъ трудолюбія, при немъ дешевая столовая и ночлежный пріютъ

Предсѣдатель правленія Смирновъ М. М.; товарищъ его Львовъ М. П.; члены правленія: Аф.-Межевковъ М. Т.; Холиновъ Н. П.; Коноваловъ Д. Я. (онъ-же казначей общ.); Попковъ Я. И. (онъ-же секр. общ.); кандидаты въ члены прав.: Пановъ Я. Я.; Ванюковъ М. М.; Ратьковскій В. В.; члены ревизіонной комиссіи и ихъ кандидаты: Васильковъ П. Н. свящ.; Хахулинъ А. И.; Крутиковъ С. Н.; Кузнецовъ Л. Н.; Лаптевъ В. П.

## Богадѣльня имени потомст. почетн. гражданъ Ө. и А. Ардамацкихъ.

Предсѣдатель правленія Васильковъ Павелъ Ниловичъ свящ.; члены правленія: Черепнинъ Алексѣй Семеновичъ свящ.; Ардамацкій Владиміръ Петровичъ пот. поч. гражд.; Гурьяновъ Михаилъ Михайловичъ пот. поч. гражд.; Лаптевъ Владиміръ Павловичъ куп.; смотритель богадѣльни Попковъ Яковъ Ивановичъ мѣщ.

---

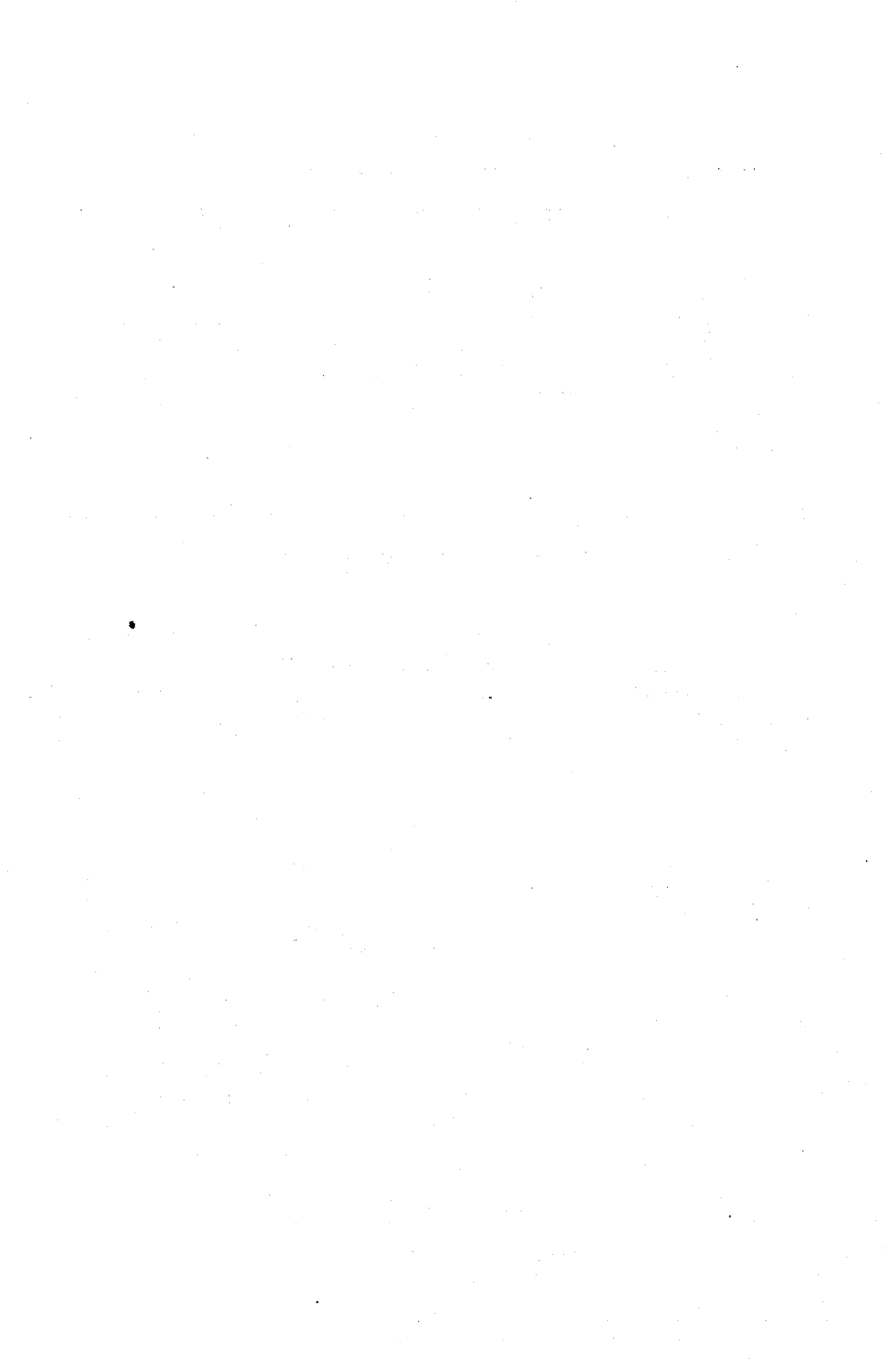

# АДРЕСЪ-КАЛЕНДАРЬ

фабрикъ, заводовъ, торгово-промышлен.  
заведеній и имѣній

ПСКОВСКОЙ ГУБЕРНІИ.

# Промышленные и торговые предприятия.

ВЪ ПСКОВѢ.

---

## Агентство поземельныхъ банковъ.

Вилзенскаго, Сѣдельщиковъ В. С., по Богоявленской ул.,  
въ домъ Даніельсь.

Тульскаго, Гей, по Великолуцкой, въ д. Пирожникова.

## Агентство страховыхъ обществъ.

Псковскаго Городскаго Общества Взаимнаго страхованія  
отъ огня, Лебедевъ Михайль Васильевичъ, Псковская  
городская управа.

Россія, Гессе О. А., Сергіевская ул., д. Гельдта.

С.-Петербургское, Гессе Ольга Августовна, Сергіевская,  
д. Гельдта и Щеголевъ Степанъ Афанасьевичъ, Ниж-  
няя набережная рѣки Псковы соб. домъ.

1-е Россійское, Викенгейзеръ Иванъ Георгіевичъ, Архан-  
гельская ул., соб. домъ.

2-е Россійское, Качергинскій Аркадій Григорьевичъ, Коха-  
новскій бульв., соб. д.

Русское, Гессе Августъ Федоровичъ, Сергіевская, соб. д.  
Московское, Сѣдельщиковъ Владиміръ Семеновичъ, Бого-  
явленская, д. Даніельса.

Сѣверное, Бѣловъ Иванъ Михайловичъ, Новгородская ул.,  
соб. домъ.

Саламандра, Аристовъ Александръ Доримедонтовичъ,  
Пушкинская, соб. домъ.

Русскій Лойдъ, Адамъ Фридрихъ Христіановичъ, Сергіев-  
ская ул., соб. домъ.

Якорь, Каргеръ Н. В., Плоская ул., д. Мѣшковскаго.

Варшавское, Мошаровъ И. К., Великолуцкая улица,  
д. Жанжарова.

Земское, Щеголевъ Степанъ Афанасьевичъ, Нижняя наб.  
рѣки Псковы, соб. д. и Пржиборовскій Николай Ки-  
рилловичъ, Запсковье, соб. д.

Генеральное по страхованію жизни, главный агентъ То-  
милинь Николай Алексѣевичъ, Великолуцкая ул., д.

Боговскаго и Линде Валентинъ Августовичъ, Завеличье, Никольская ул., д. Соколовскаго.  
 Нью-Йоркъ, Качергинскій Аркадій Григорьевичъ, Великолуцкая ул., д. Неймана.

## **Агентство страхованія и транспортированія кладей.**

Кузнецовъ, по Новгородской ул., въ д. Моховскихъ.

## **А п т е к и.**

Зоргенфрей Э. П., по Сергіевской ул., въ соб. д.  
 Провизора Вальтера Э. А., Великолуц. ул., д. Высоцкихъ.  
 Гитцъ И. И., Запсковье, около моста, д. Сафьянщикова.  
 Розенбергъ И. П., Кахановскій бульв., д. Густавуса.

## **Аптекарскіе магазины.**

Зоргенфрей Э. П., Старо-Новгородская ул., д. Лузина.  
 Московскій М.-Н. В. д. Аристова, Великолуцкая ул.  
 Лурьи К. В., Сергіевская ул., д. Гладкова.  
 Лурьи К. В., завѣд. Бобровичъ, Сергіев. ул., д. Шпинка.  
 Славинскій, Сергіевская ул., д. Земскаго Банка.  
 Качергинскій А. Г., Великолуцкая ул., д. Неймана.  
 Гродзинскій В. Г., Великолуцкая ул., д. Хмѣлинскаго.  
 Гитцъ И. И., Запсковье, около моста, д. Сафьянщикова.  
 Парчинскій Э. Л., д. Гельдта, Сергіевская ул.

## **Ассенизаціонный обозъ.**

Кудрявцевъ, Плоская ул., д. Шиманской.

## **Б а н к и.**

Псковское Отдѣленіе Государственнаго Банка, Великолуцкая ул., соб. д.  
 Псковское Отдѣленіе Государ. Дворян. Земельн. и Крест. Позем Банка, Гоголевская ул., д. Барона Медемъ.  
 Псковскій Коммерческій Банкъ Юнкера, на Великолуцкой ул., въ соб. д.  
 Общество Взаимнаго Кредита Псковскаго Уѣзднаго Земства, Сергіевская ул., соб. д.  
 Псковскій Город. Общества Взаимнаго Кредита, уг. Великолуцкой и Плоской, соб. д.

Псковское Ссудо-сберегательное Товарищество, по Казанской ул., соб. д.

Псковское Отдѣленіе. Московскій Банкъ бр. Рябушинскихъ, д. Лохова.

Торгово-Комиссіонная контора, Сергіевская ул., д. Барона Медема.

## Б а н и.

Окуневъ А. Е., по Набережной р. Великой, въ соб. д.

Балагинъ Сергѣя Михайловича, по Набережн. р. Псковы.

Почобуть Юл. Яков., за Петров. вор., въ соб. пом.

Фонъ-Зекъ, по Нижне-Петропавловской ул., д. Гельдта.

Мельниковъ Е. К., въ Выползовой слободѣ.

Герасимовъ В. П., по набереж. р. Псковы, въ соб. пом.

Юргенштейнъ А. М., въ Петровскомъ пос. въ соб. пом.

Болбуковъ П. М., Н.-Петропавловская ул., соб. д.

## Бумага и канцелярскія принадлежности.

Гобовичъ, по Великолуцкой ул., въ д. Шоффъ.

Барковскій А., Сергіевская ул., д. Барона Медемъ.

Румель Г. А., Великолуцкая ул., д. Хмѣлинскаго.

Духовъ Ив. Пет., Великолуцкая ул., д. Высоцкихъ.

Нейманъ Б. М., по Великолуцкой ул., въ соб. пом.

Рейманъ А. А., по Сергіевской ул., въ д. Гельдта.

Борховъ У. Г., по Плоской ул., д. Гладкова.

Складъ Псков. Губ. Земства, д. Гладкова, Сергіевск. ул.

Глезеръ Б. Л., Великолуцкая ул., д. Гладкова.

## Булочныя.

Несторъ Дарья Васильевна, Завеличье, Риж. шоссе, с. д.

Элькиндъ М. А., Сергіевская ул., д. Викенгейзера.

Копманъ Р. А., по Великолуцкой ул., д. Кислинскихъ.

Эзигкешъ Э. Э., по Петропавловской ул., въ д. Высоцкихъ.

Шоффъ Елиз. Фед., по Великолуцкой ул., въ соб. д.

Керберъ Ю. В., по Сергіевской ул., д. Гельдта.

Шарфъ А. И., по Сергіевской ул., д. Шпинка.

Тепловъ Ив. Ив., по Нарвской ул., д. Злакоманова.

Гиль Ав. Фед., за Петровскими вор., въ соб. пом.

Герасимиди И. Г., по Сергіевской ул., д. Дорофеева.

Беклешовъ И. М., по Великолуцкой, въ д. Батовой.

Матвѣева К., по Нарвской ул., д. Сахнова.

Горячевъ, Сергіевская ул., д. Поташева.

**Буфеты.**

Общественное Собрание по Великолуцкой, въ соб. пом.  
 Семейный Кружокъ, Петропавловская ул., д. Нѣмцевой.  
 Кутузовскій Садъ, по Мих.-Архангельск. ул., въ помѣщ.  
 Город. Общ., завѣд. Акціон. Общ. Тиволи.  
 При вокзалѣ С.-П.-Б. Варшавской ж. д.  
 Козловскій В. Э., въ Сергіевскомъ саду.  
 Соединенное Общество, Сергіевская ул., д. Поташева.

**Водочный заводъ.**

Калашниковъ Владиміръ Петровичъ, по Петропавловской  
 ул., въ соб. пом.

**Вино ягодное.**

Калашниковъ В. П., по Петропавловской, въ соб. пом.

**Велосипеды.**

Сультсонъ І. И.; Кохановскій бульваръ, соб. д.  
 Цимбалъ Ф. М., д. Кафельникова, Великолуцкая ул.

**Важня.**

Воеводскій Фед. Каз., въ рыбномъ ряду.

**Водопроводная контора.**

Викенгейзеръ, по Мих.-Арханг. ул., соб. д.

**Гончарно-изразцовый заводъ.**

Борховъ І. Г. и Ривлинъ С. Я., въ Выползовой слободѣ  
 въ соб. помѣщ.

**Гончарный заводъ.**

Туваловичъ Ф. Н., на Завеличье, по Набережной рѣки  
 Великой.

**Гильзовое заведеніе.**

Шмуйловичъ І. И. и Коварскій Н. Л., по Пушкинской ул.  
 д. Шпинка.



## Гостинницы.

- Лондонъ, Томингасъ А. А., по Сергіевской ул., въ домѣ  
Гладкова.  
Петербургская, завѣд. Даугау Яковъ Яков. и Даугау Вилле  
Якубовъ, Сергіевская ул., д. Гитца.  
Палермо, Туктаевъ Х. А., Сергіевская ул., д. Дорофѣева.  
Биржа, влад. Седи Леокадія Осиповна, Великолуцкая ул.,  
д. Неймана.  
Россія, влад. Бушъ П. И., Пушкинская ул., д. Вырвичи.

## Галантерейный товаръ.

- Ламшевская А. В., по Сергіев. ул., въ д. Лоховыхъ.  
Михайловъ Прох. Ник., въ Кожевен. ряду, въ пом. Са-  
фьянщикова.  
Якобсонъ Евг. Петр., по Великолуц. ул., въ д. Шоффъ.  
Плюшкинъ Ф. М., по Петропавловской ул., соб. д.  
Апашиковъ Ив. Вас., Петропавловская ул., д. Нѣмцева.  
Грундей Э. М., по Сергіевской ул., д. Гладкова.  
Гельзингъ Ф. В., Петропавловская ул., д. Высоцкихъ.  
Диккеръ, по Плоской ул., въ д. Гладкова.  
Косицкая С. А., по Великолуцкой ул., въ д. Мих.-Арх. цер.  
Забинская, Власевская ул., д. Васильева.  
Анонимное О-во, кожев. ряды, д. Гор. О-ва.  
Франіо, по Великолуцкой, въ д. Карузина.  
Бурштейнъ, по Новгородской, въ д. Моховской.

## Г р о б ы.

- Бюнисъ, по Сергіевской ул., д. Батовой.  
Хожевъ, П. В., Сергіевская ул., д. Колпинскаго.

## Деревянное масло.

- Штейнертъ Е. Ю., по Сергіевской ул., въ д. Шоффъ.  
Адамъ Ф. Х., по Сергіевской ул., въ соб. д.  
Ильинъ К. И., по Новгородской ул., въ д. Лельбрета.  
Бѣлозеровъ А. Л., по Новгородской ул., въ д. Проста-  
тенкова.  
Бѣлозеровъ А. Л., по Нарвской ул., въ д. Сахнова.  
Ильичевъ К. И., въ д. Русакова по Нарвской ул.

## Д р о ж ж и.

- Адамъ Ф. Х., Сергіевская ул., соб. д. (продажа оптомъ).

## Желѣзныя издѣлія.

- Жиглевичъ И. И., въ желѣзномъ ряду, въ помѣщеніи Городского Общества.  
 Просовецкая Ольга Яков. въ желѣзномъ ряду, въ соб. помѣщеніи.  
 Яловецъ І. Ф., въ желѣзномъ ряду, въ соб. помѣщеніи.  
 Агаповъ А. А., въ желѣзномъ ряду, въ пом. собствен.  
 Разумовскій, въ желѣзномъ ряду, соб. помѣщеніе.  
 Отрашкевичъ А. Г., желѣзн. рядъ, пом. Константинова.  
 Карузинъ А. В. зав. Жиглевичъ Ив. Ив., желѣзн. рядъ, Городского Общества.  
 Товарищество Бр. П. и А. Агаповыхъ, желѣзный рядъ. соб. помѣщеніе.  
 Заволоцкая. желѣзн. рядъ, помѣщ. Кириллова.  
 Карузинъ Ефимъ Петровичъ, въ желѣзныхъ рядахъ, пом. Дервина.  
 Приваловъ, жел. ряды, д. Гор. О-ва.  
 Симанскій, д. архіерейск. домоупр., Троицкій спускъ.

## Зерновой хлѣбъ.

- Хмѣлинскій Сем. Гав., по Старой Рижской ул, въ соб. помѣщеніи.  
 Качановичъ Н. Я., по Гоголевской ул., соб. д.

## Золотыя, серебрян., ювелирныя издѣлія и часы.

- Васильевъ М., Троицкій спускъ, д. Гор. О-ва.  
 Сарапова, Колясный рынокъ д. Батова.  
 Іереміасъ Ал. Осип., Великолуцкая ул. д. Михаило-Архангельской церкви.  
 Бурштейнъ, д. Гельдта, Сергіевская ул.  
 Силаевъ А. С., Сергіевская ул. д. Гессе.  
 Израелитъ И. Ш., Великолуцкая у., д. Неймана.  
 Рейнфельдтъ А. И., Михаило-Арх. у., д. Гельдта.  
 Серебренниковъ М. М., Сергіевская ул., д. Гельдта.  
 Цимбалъ В. И., Великолуцкая ул., въ д. Кафельникова.  
 Фрадина Э. Л., по Великолуцк. ул., въ д. Высоцкихъ.  
 Гинцбургъ Ш. Т., д. Теплова, Нарвская ул.  
 Кузнецовъ П. И., д. Гусакова, Нарвская ул.

## Иконостасы.

- Озелингъ В. И., Выползова сл., соб. д.  
 Мануйловъ Л. П., Губернаторская, соб. д.

**Иконы.**

• Кирилло-Меѳодіевское Братство, Великолуцкая улица, д. Мих.-Арханг. церкви.

**Игрушки.**

Карузинъ, Сергіевская ул., д. Герасимова.  
Эврика-Зильбера С. А., д. Гельдга, Сергіевская ул.  
Герасимовъ М. И., д. Хмѣлинскаго, Сергіевская, ул.  
Любая вещь по 20 к., д. Соловьевой, Сергіевская ул.

**Кожевенные заводы.**

Сафьянщиковъ Илья Александровичъ, на Запсковьѣ, по наб. р. Великой, въ соб. помѣщ.  
Русско-Балтійскій, Завеличье, соб. помѣщ.

**Кожевенныя лавки.**

Эверта, въ кожевен. ряду, въ пом. Сафьянщикова.  
Сафьянщиковъ Илья Александровичъ, въ кожевен. ряду.  
Кириловъ С. И., Великолуцкая ул., д. Кириловой.  
Матюшина А. Л., Троицкій спускъ, д. Грудининыхъ.  
Сафронова Ан. Петр., въ кожевенномъ ряду, въ помѣщ., Сафьянщикова.  
Певзнеръ д. Хитровой, Власіевск. ул.

**Конфектныя заведенія.**

Смирновъ, Горячевъ, Колясный рынокъ.  
Басанина Степанида Михайловна, на Запсковьѣ, по Нарвской ул., соб. д.  
Вилемсонъ—Пикалевъ, соб. д., Богоявленская площадь.

**Контора для продажи кирпича.**

Викенгейзера, по Архангельской ул., соб. домъ.

**Контора для найма прислуги.**

Домъ Егорова, Губернаторская ул.

**Колбасныя.**

Красноумовъ В. А., Великолуцкая ул., д. Исполатова.  
Васинкевичъ Г. Л., д. Викенгейзера, по Сергіевск. ул.

Молчановъ Д. В., д. Грудиной, Городская площадь.  
 Молчановъ Д. В., Сергіевская ул., д. Исполатова.  
 Гавриловъ П., д. Зоргенфрей, Сергіевская ул.  
 Дайберъ Эдуардъ Іосифовичъ, по Сергіевск. ул. въ соб. д.  
 Бѣлусовъ М. В., по Сергіевской ул., д. Шпинка.  
 Бушъ Р. Ф., по Сергіевской ул., въ соб. домѣ.  
 Либмеръ А. Л., за полковыми штабами.  
 Зарѣцкій А. И., по Нарвской ул., въ д. Теплова.  
 Алексѣева А., Нарвская ул., д. Злакоманова.

## Колоніально-бакалейные и лабазные товары.

Пацевичъ Ф. А., д. Соловьевой, Сергіевская ул.  
 Т-во чайной торговли Василій Перловъ съ сыновьями,  
 завѣдуетъ Алексѣевъ.  
 Псков. Отдѣленіе Общ. Потр. С.-П.-Б.-Варшавской ж. д. съ  
 продажею мануфак., галантер., мясныхъ, желѣзныхъ,  
 зеленныхъ и др товаровъ.  
 Тимофеевъ, по Мих.-Архангельск. ул., въ д. Дервина.  
 Лапотникова Ир. Ем., Великолуцк. ул., соб. д.  
 Бр. А. и Н. Лоховы, зав. Лоховъ Сергій Ник. по Вели-  
 колуцкой ул., въ д. Ломовыхъ.  
 Борховъ Іос. Гильковичъ, по Петропавловской ул., въ  
 собств. помѣщ.  
 Андреевъ Павелъ на Запсковьѣ, по Нарвской ул., въ д.  
 Блюма.  
 Казуновъ, по Сергіевской ул., въ д. Гладкова.  
 Ивановъ И. И., на Торговой площади, въ д. Архіерейскаго  
 домоправленія.  
 Варагушинъ В. И., Новгородская ул., д. Дервина.  
 Монастырскій Н. Н., Завеличье, Продольная ул., соб. д.  
 Шекуновъ В. И., въ Петровскомъ посадѣ, соб. домѣ.  
 Булынниковъ И. Я., по Нарвской ул., въ соб. домѣ.  
 Пецкой И. Е., Алексѣевская слобода, соб. домѣ.  
 Вѣнковъ Дм. Ив., по Новгородской ул., въ д. Самсонъ.  
 Маланенковъ С. Л., по Рижскому шоссе, въ соб. домѣ.  
 Лапотникова А. Р. по Новгородской ул., д. Граудума.  
 Гуйтовъ Н. П., Новгородская ул., соб. домѣ.  
 Артюховская, Гоголевская ул., соб. д.  
 Обрандтъ, по Новгородской ул., д. Самсонъ.  
 Разовъ В. С., д. Теплова, Нарвская ул.  
 Пономаревъ, по Власьевскому спуску, д. Красиковой.  
 Хмѣлинскій А. И., по Новгородской ул., соб. д.  
 Жукова Елизавета, по Ильинской ул., въ соб. д.

Карновъ Андрей Купріяновичъ, по Ильинской ул., д. Су-  
тоцкаго.

Мошаровъ И. К., по Великолуцкой ул., въ д. Жанжарова.

Селезневъ И. И., по Нарвской ул., въ соб. д.

Мининъ И. Т., по Нарвской ул., въ соб. д.

Наслѣд. Голубова А. М., на Торговой площ., въ д. Архіе-  
рейскаго домоуправленія.

Клинцъ, д. Городъ Общ., Великолуцкая ул.

Китовъ Е. Ив., въ рыбномъ ряду, пом. Сафронова.

Селезневъ А. И., Нарвская ул., д. Басаниной.

Соколовъ Ив. А., Великолуцкая ул., д. Батовой.

Корныльевъ И. И., Завеличье, Продольная ул., соб. д.

Шелковъ Ник. Алек., Сергіевская ул., д. Высоцкихъ.

Пирожниковъ А. И., Великолуцкая ул., соб. д.

Батовъ П. Ден., Завеличье, Рижская ул., соб. д. (оптовая  
торговля).

Черновъ В. И., д. Городъ Общ., Великолуцкая ул.

Качановичъ Н. Я., Гоголевская ул., соб. д.

Поземскій О. О., по Сергіевской ул., въ д. Гельдта.

Гавриловъ И. А., Ильинская ул., соб. д.

Данотникова Е. И., по Петропавлов. ул., д. Гладкова.

Насонкова П. И., Новгородская ул., соб. д.

Кузьминъ Я. И., Новгородская ул., соб. д.

Михайловъ Пав. Егор., по Великол. ул., д. Александрава.

Борисовъ А. Т., по Великолуцкой ул., д. Кислинской.

Симаненкова въ мучномъ ряду, въ пом. Городъ Общ.

Семеновъ А. А., Ильинская ул., соб. д.

Федуловъ В. С., Образская ул., соб. д.

Селиверстовъ Захаръ, Нарвская ул., соб. д.

Коппель И. А., Нарвская ул., соб. д.

Павловскій С. А., Нарвская ул., соб. д.

Старовѣровъ В. И., Нарвская ул., соб. д.

Галковская М. Н., Нарвская ул., соб. д.

### Кожи сырыя (Амбаръ).

Чесно И. М., Запсковье, по Нарвской ул., д. Разбѣгаева.

Хилевичъ М. М., Запсковье, Нарвск. ул., д. Хмѣлинскаго.

### Книги.

Складъ Псков. Губ. Земства, д. Гладкова, Сергіевская ул.

Гобовичъ, по Великолуцкой ул., въ д. Шоффъ.

Лапицкій М. И., д. Гельдта, по Сергіевской ул.

**Краски и кисти.**

Т-во Соломонъ, по Петропавловской ул., д. Соколовскаго.  
Т-во Соломонъ, Троицкій спускъ.

**Клейка кульковъ.**

Домъ Трудолюбія, Златоустовскій пер., соб. д.  
Типографія губ. правленія, зданіе присут. мѣсть.

**Лѣсопильные заводы.**

Зиновьевъ Д. и К<sup>о</sup>, завѣд. Долговскій В. Т., Завеличье,  
по Набережной рѣки Великой.  
Гринсонъ А. Ш., въ Вымолзовой слоб., въ соб. пом.  
Ораніенбаум. К<sup>о</sup>, на Завеличье, по Набережной р. Великой.

**Льнопрядильная и бичевочная фабрика.**

Мейеръ Г. Ю., на Запсковьѣ, Нарвская ул., соб. д.

**Льняныя конторы.**

Даніельсъ Даніильъ Ив., торгующ. подъ фирм. Гансъ Ди-  
дрихъ Шмидтъ и К<sup>о</sup>, завѣд. Бетцеленъ Ав. Вас., по  
Плоской ул., въ соб. д.  
Ширеръ Адольфъ Вас., по Новгородской ул., въ домѣ По-  
шиваловой.  
Малькольмъ Д. Р., торгующій подъ фирмою „Малькольмъ  
и К<sup>о</sup>“, завѣд. Миллеръ Г., по Великолуцкой ул., въ  
соб. домѣ.  
Лукеъ Ан. Гер., Губернаторская ул., д. Черехинскаго.

**Льняные амбары.**

Савельевъ И. С., на Завел., по Рижск. шоссе, въ соб. пом.  
Хмѣлинскій М. С., на Запсковьѣ, по Богоявленской ул.,  
въ соб. пом.  
Монастырскій Н. Н., на Завеличье, по Прод. у., въ соб. пом.  
Жукова Елизавета, по Ильинской ул., въ соб. д.  
Сутоцкій Конст. Ив., по Ильинской ул., соб. д.  
Ефимовъ Ал. Еф., на Завеличье, по Прод. у., д. Савельева  
Кузьминъ Як. Ив., по Новгородской ул., въ соб. д.  
Степановъ Г., Новгородская ул., соб. пом.

Корныльевъ Ив. И., Продольная ул., соб. д.  
 Тудеръ М. С., Старо-Рижская ул., д. Степанова.  
 Афанасьевъ С. А., Сергіевская ул., соб. д.  
 Раагъ Ф. А., Ново-Александровская ул., соб. пом.  
 Волковъ М. И., Рижская ул., соб. пом.  
 Барышниковъ Дм. Ив., по Форштадтской ул., въ соб. пом.  
 Смирновъ П. В., по Старо-Новгородской ул., въ соб. д.  
 Павловскій С. А., по Нарвской ул., въ соб. д.  
 Сутоцкій П. Ф., по Образской ул., въ соб. д.  
 Мининъ И. Т., по Нарвской ул., соб. помѣщ.  
 Федуловъ В. С., по Образской ул., въ соб. пом.  
 Маланенковъ Ст. Л., по Рижскому шоссе, въ соб. пом.  
 Лузинъ Ф. Ф., по Старой Новгородской ул., соб. пом.

### Л а м п ы.

Карузинъ М. И., д. Соловьевой, Сергіевская ул.  
 Гейеръ Б. I., на торгов. площ., въ пом. гор. общ.

### Лѣсные матеріалы и дрова.

Левентовъ Г. X., Великолуцкая ул., соб. д.  
 Барзова, по Мих.-Архан. ул., на мѣстѣ Мих.-Архан. церкви.  
 Гринсонъ А. Ш., Выползова сл., соб. пом.  
 Вирбелауеръ Л. М.  
 Хмѣлинскій М. С., по Богоявленской ул., въ соб. д.

### Линолеумъ.

Т-во «Проводникъ», по Великолуцкой ул., въ д. коммерческаго банка.

### Мыловаренный заводъ.

Чесно З. М., на Запсковьѣ, въ Варлаамской слоб.

### Механическо-слесарное заведеніе.

Сультсонъ I. И., Кохановскій бульварь, соб. д.

### Маслобойный заводъ.

Т-во бр. Сутоцкихъ И. и И., по Старо-Новгородской ул., въ соб. помѣщ.

### Мельницы водяныя и паровыя.

Яковлева Ив. Як., Выползова сл., соб. д.  
 Корныльевъ Ив. Ив., Завеличье, по Прод. у., въ соб. пом.

Карузинъ Е. П., на Завеличьѣ, въ соб. пом.  
 Шетлеръ А. И., Образская ул., соб. д.  
 Гросвальдъ Ф. Ѳ., за Петров. вор., въ соб. д.  
 Ницгольцъ Л. Ф., по Нижне-Петропавловской у., р. Пскова,  
 въ соб. пом.

### Минеральныя и фруктовыя воды.

Калашниковъ В. П., по Петропавловской ул., въ соб. д.  
 Григвальдъ Л. Ф., по Великолуцкой ул., въ д. Батовой.  
 Тульчѣвъ І. Ив., по Сергіевской ул., въ соб. д.  
 Родионовъ П. И., Нарвская ул., д. Жуковой.

### Мясныя лавки.

Ивановъ Василій, д. Иванова, Нарвская ул.  
 Ларионовъ А. И., у Троицкаго моста, въ пом. Батова.  
 Баженовъ Ф. С., съ мясномъ ряду, въ пом. Гор. Общ.  
 Семеновъ Иванъ, по Нарвской ул., въ соб. пом.  
 Плинеръ Е. С., въ мясномъ ряду, въ пом. Гор. Общ.  
 Цваль З. М.; въ мясномъ ряду, въ пом. Гор. Общ.  
 Антоновъ Андрей, Успенская, д. Жанжарова.  
 Костина Ю. К., въ мясномъ ряду, въ пом. Гор. Общ.  
 Ивановъ С. Ѳ., тамъ-же.  
 Козловъ М. И., Великолуцкая ул., д. Левантова.  
 Сафроновъ О. В., тамъ-же.  
 Боженковъ Ф. С., Великолуцкая ул., д. Батовой.  
 Баженкова О. С., тамъ-же.  
 Иванова Т. Ѳекл., Великолуцкая ул., д. Жанжарова.  
 Гавриловъ И., по Сергіевской ул., въ д. Зоргенфрея.  
 Козырева Д. И., Великолуцкая ул., д. Шалберовой.  
 Лузева А. В., на Конной площ., въ д. Батовой.  
 Смирнова П. М., д. Шаберова.  
 Трошинина А. Л., по Новгородской ул., въ д. Гуйтова.  
 Ростовская О. Н., по Новгородской ул., въ д. Бѣлозерава.  
 Жаровъ Д. И., д. Жуковой, Ильинская ул.

### Меблированныя комнаты.

Парижъ Мих. Михайловъ, д. Гельдта, по Сергіевской ул.  
 Тепловъ И. И., Нарвская, ул., соб. д.  
 Христіансенъ, Архангельская ул., д. Проникова.  
 Бирюлинъ П. К., по Михайло-Архангельской ул., въ домъ  
 Яковлева.



Недритъ К. А., по Кохановскому бульвару, д. Шмидта  
 Готхардъ, Михайло-Архангельская ул., д. Геера.  
 Латышевъ М. Г., Сергіевская ул., д. Гельдта.  
 Петровъ Семень, д. Пронникова, Американская набер.  
 Оношко Ф. А., Губернаторская ул., д. Шиманской.

### **Механическія принадлежности.**

Штейнъ А. К., Кохановскій бульв., соб. пом.

### **Электрическія принадлежности.**

Горбачевъ П. В., Сергіевская ул., д. Соловьевой.

### **Мануфактурный товаръ.**

Т-во Бр. Бѣловыхъ М. и Д., Петропав. ул., д. Гладкова.  
 Михайловъ Прох. Ник., въ Кожевенномъ ряду, въ пом.  
 Сафьянщикова.  
 Михайловъ Прох. Ник. завѣдуетъ Прасковья Иванова, въ  
 Гостинномъ дворѣ, въ пом. Гор. Общ.  
 Елисѣевъ Илья Ив., въ Хрустальн. ряду въ пом. Батовой.  
 Елисѣевъ Ан. Вас., въ Гостинномъ дворѣ, въ пом. Батовой.  
 Андреева Ан. Ник., въ Гостин. дворѣ, въ пом. Гор. Общ.  
 Товарищество А. И. Софронова и Г. Ф. Чернова, по Пет-  
 ропавловской ул., въ д. Нѣмцева.  
 Тоже Т-во, въ Кожевенномъ ряду, въ пом. Сафьянщикова,  
 Плюшкинъ Ф. М., Петропавловская ул., въ соб. д.  
 Семеновъ К. Ив., Кожевенный рядъ, д. Пошиваловой.  
 Бѣловъ М. Ив., Суровскій рядъ, пом. Кожевниковой.  
 Кожевникова Ав. С., Хрустальный рядъ, въ соб. пом.  
 Елисѣевъ И. Ив., въ Хрустальномъ ряду, въ соб. пом.  
 Липатовъ Еф. Еф., въ Суровскомъ ряду, въ пом. Бобовк.  
 Калашникова Е. Г., Суровскій рядъ, пом. Рушанова.  
 Калашниковъ А. Ив., Суровскій рядъ, соб. пом.  
 Стуколкинъ Т-во., Петропавловская ул., д. Нѣмцевой.  
 Т-во Стуколкинъ и Андреевъ А. П., Суровскій рядъ, пом.  
 Город. Общ.  
 Андреева А. Н., Суровскій рядъ, пом. Новинскаго.  
 Бѣловъ М. И., на Торговой площади, д. Грудиной.  
 Логиновъ Е. П., по Петропавловской ул., въ д. Высоцкихъ

### **Молочныя лавки.**

Николаева Анастасія, Новгород. ул., д. Лахновскаго.  
 Якобсонъ Ан. Ив., по Сергіев. ул., въ д. б. Медема.  
 Дмитриева Анна Сер., Великолуцкая ул., д. Шалберова.

Рудзить Е. И., по Сергѣевской ул., въ д. Афонасьева.  
 Бришкинъ И. Ѳ., по Сергѣевской ул., въ д. Кафельникова.  
 Леманъ Э. А., по Нарвской ул., д. Басаниной.

### **Москательныя лавки.**

Т-во Соломонъ, по Петропавловской ул., въ д. Соколовскаго.  
 Алифановъ А. В., д. Дервина Архангельская ул.

### **Металлическія издѣлія и хозяйственныя принадлежности.**

Шолковъ Н. А., д. Высоцкихъ, Сергѣевская ул.  
 Жиглевичъ И. И., желѣзн. рядъ, д. Город. Общества.  
 Карузинъ, Сергѣевская ул., д. Герасимова.

### **Музыкальныя магазины.**

Зильберъ А. А., по Сергѣевской ул., въ д. Гладкова.  
 Жуковскій А. С., Кислинскій пер., соб. домъ.  
 Пугачевъ М., Сергѣевская ул., д. Сафьянщикова.

### **Мебель.**

Евлевъ М. И., на Сѣнной площ., соб. домъ.

### **Малярная.**

Т-во Соломонъ, по Петропавл. ул., въ д. Соколовскаго.

### **Монументныя.**

Болтуць К. Ф., по Сергѣевской ул., въ д. Батова.  
 Богдановъ М., по Кохановскому бульв., въ д. Чухнова.

### **Очистной складъ.**

Казенный, завѣд. Скринскій, по Кохановскому бульв.

### **О б у в ь.**

Виленчукъ М. М., д. Качановича, Петропавл. ул.  
 Т-во „Проводникъ“, по Великолуцкой ул., въ д. Коммерческаго банка.  
 Чайникъ П. Х., д. Городского Общества, Торговая пл.  
 Гобовичъ Б. М., по Великолуцкой ул., въ д. Батовой.

Поповеръ X. I, Великолуцкая ул. д. Разбѣгаева.  
 Бушъ А. И. по Сергіевской ул., въ соб. домѣ.  
 Гендель Л. I., по Великолуцкой ул., въ д. Батовой.  
 Бурштейнъ И. В., Новгородская ул., д. Моховской.  
 Яновскій С., д. Кислинскихъ, Великолуцкая ул.

### **Охотничьи принадлежности.**

Карузинъ Е. И., по Власіевской ул., въ д. Васильева.

### **О б о и.**

Карузинъ Е. П., по Власьевской ул., въ д. Васильева.  
 Гейеръ Б. I., подъ фирмою „Ламповый базаръ“, на тор-  
 говой площ. въ д. Город. Общ.  
 Карузинъ, по Сергіевской ул., въ д. Герасимова.

### **Огородныя и цвѣточныя сѣмена.**

Голубова А. И., Торговая площадь, д. Архіерейск. домоупр.  
 Складъ Общества сельскихъ хозяевъ, Гоголевская ул.,  
 д. Уѣзднаго земства.  
 Складъ Общества сельскаго хозяйства, Новгородская ул.,  
 д. Граудума.

### **Подряды и поставки.**

Артель рабочихъ по каменнымъ и штукатурнымъ работ.  
 Ильяшевъ А. Ш., Сергіевская ул., д. Батовой.  
 Карузинъ Е. П., соб. д., Великолуцкая ул.

### **Поденные рабочіе.**

Исправительное арестантское отдѣленіе.  
 Домъ Трудолюбія, Златоустовскій пер., соб. д.  
 Тюрьма.

### **Перевозка кладей.**

Кузнецовъ И. А., д. Моховскихъ.  
 Моховская Е. А., по Новгородской ул., въ соб. д.  
 Алексѣевъ Я. Г., по Новгородской ул., въ д. Розанова.  
 Мацулевичъ С. А., по Михаило-Архангельской ул., въ д.  
 Шлаковской.  
 Розенеръ К. А., Пушкинская ул., д. Крахта.

**Платье готовое.**

Семеновъ К. Ив., Кожевенный рядъ, д. Пошивалова.  
 Крымка Л. Ш., Кожевенный рядъ, пом. Сафьянщикова.  
 Логиновъ Е. Д., на торговой площ., въ пом. Гор. Общ.  
 Т-во бр. Бѣловы М. и Л., Петропавловская улица, домъ  
 Гладкова.  
 Вильде А. А., Пометкина слоб., д. Коровникова.  
 Кязебиръ В. В., Великолуцкая ул., д. Черкасова.  
 Суворовъ А. М., по Новгородской ул., д. Орловой.

**Парикмахерскія.**

Янчевскій А. И., д. Михайлова, Нарвская ул.  
 Катковъ, по Великолуцкой ул., въ д. Кислинской.  
 Воронковъ, по Великолуцкой ул., въ д. Смирновыхъ.  
 Воронковъ, по Сергіевской ул., въ д. Герасимова.  
 Катковъ, по Великолуцкой ул., въ д. Гладкова.  
 Давыдовъ Н. И., Нарвская ул., д. Иванова.  
 Кузнецова М., д. Злакоманова, Нарвская ул.

**Пиво-медоваренные заводы.**

Даніельсь Г. Г., въ Выползовой слоб., соб. д.  
 Граудумъ О. И. и Штольць Р. Р., за Петровскими вор.,  
 въ пом. Штольца.

**Пивные склады.**

Даніельсь Г. Г., по Сергіевской ул., д. Геймейера.  
 Тиволи Акціонерное Общ., зав. Іегги, по Новгородской ул.,  
 въ д. Гусарова.  
 Штольць Тер. Ант., за Петровскими вор., въ соб. пом.  
 Акціон. Общ. Ильгцемскаго завода Сергѣя Матвѣева, за  
 Петровскими вор., д. Штольца.  
 Киммель, завѣд. Рудольфъ Карловъ, по Гоголевской ул.,  
 въ д. Владимірова.  
 Игнатъевъ Бернардь Игнатъевъ, Плоская ул., соб. д.  
 Калашниковъ Влад. Петр., по Петропавл. ул., въ соб. пом.  
 Яковлевъ Ст. Як., Великолуцкая ул., соб. д.  
 Гарановичъ, по Великолуцкой ул., въ д. Левентова.  
 Полянскій С. С., Завеличье, д. Сафьянщикова.

## Постоялые дворы.

Антоновъ А., по Новгородской ул., д. Гуйтова.  
Насонкова Пр. Ив., по Новгородской ул., соб. д.  
Пенинъ, по Петропавловской ул., д. Гладкова.  
Орлова М. М., по Новгородской ул., соб. д.

## Прачечныя.

Шнаковская О. А., по Мих.-Архангельская ул., соб. д.  
Робачевская Е. Е., Петропавловская ул., д. Федорова.

## Портняжныя.

Шпильманъ А., по Великолуцкой ул., въ д. Кислинской  
Герасимова А. Н., по Сергіевской ул., въ д. Ларионова.  
Гошъ М. Ш., по Губернаторской ул., въ д. кад. корпуса.  
Каць Л., по Сергіевской ул., въ д. Гельдта.  
Крупъ Л. Л., по Сергіевской ул., въ д. Гельдта.  
Бамунеръ Ш. Г., по Великолуцкой ул., въ д. Ком. Банка.  
Каськова И. Ф., по Губернаторской ул., въ д. Гельдта.  
Антошульскій И. М., по Сергіев. ул., въ д. Ивановскаго.  
Олькеницкій Ш. М., по Петропавлов. ул., д. Сафронова.  
Луцкій И. М., по Великолуцкой ул., въ д. Высоцкихъ.  
Цюнь М. М., по Великолуцкой ул., въ д. Разбѣгаева.  
Добрышъ А. Х., по Сергіевской ул., въ д. Герасимова.  
Педольфъ М. Н., по Сергіевской ул., въ соб. д.  
Линасъ Л. И., по Архангельской ул., въ д. Петропавловскаго собора.  
Блюмштейнъ М., Великолуцкая ул., въ д. Лапотникова.  
Ржонжевская Ю. И., по Великолуцкой ул., въ д. Батовой.  
Кюттъ К. Я., Сергіевская ул., д. Батовой.

## Переплетныя.

Типографія Губерн. Правленія, зданіе Присут. мѣсть.  
Алесинъ, Великолуцкая ул., д. Боговскихъ.  
Левина, по Великолуцкой ул., въ д. Ивановскаго.  
Чирульникъ Б., по Великол. ул., въ д. Лапотникова.  
Ильяшева, Великол. ул., д. Ивановскаго.  
Канторъ, Великолуцкая ул., д. Неймана.

## Резиновыя издѣлія.

Т-во „Проводникъ“, по Великол. у., въ д. Коммерч банка.

**Ренсковые погреба.**

Пацевичъ Ф., д. Соловьева, по Сергѣевской ул.  
 Козуновъ И. Г., д. Гор. Банка, Великолуцкая ул.  
 Зимротъ, по Сергѣевской ул., въ д. Гермейера.  
 Калашниковъ Влад. Пет., завѣд. Ермоловъ Ник. Александр.  
 по Петропавловской ул., соб. домъ.  
 Виндецбергъ Е. М., по Сергѣевской ул., въ д. Гельдта.  
 Робачевскій І. Н., по Сергѣевской ул., въ д. Гессе.  
 Павлова Алекс. Иванова, по Нарвской ул., въ д. Степанова.  
 Яковлева Ст., Великолуцкая ул., соб. д.  
 Граудумъ О. И. и Штольцъ Р. Р., зав. Граудумъ Э. И., за  
 Петровскими вор., д. Гиль.  
 Турау А. А., д. Степанова, Нарвская ул.

**Рыбный товаръ.**

Воеводскій Фед. Казим. въ рыбномъ ряду, въ соб. пом.  
 Шороховъ Фед. Пет., въ рыбномъ ряду, въ соб. помѣщ.  
 (снѣтки и сельди).  
 Андреевъ Алек. Пав., въ рыбн. ряду, въ пом. Нестеровой.  
 Андреевъ А. И., въ рыбномъ ряду, въ пом. Проникова.  
 Кузьменковъ О. Ф., въ рыбн. ряду, д. Рѣпина.  
 Аполевъ Фед. Ник., въ рыбн. ряду, въ пом. Михайловыхъ.  
 Евсѣевъ Ник. Ив., въ рыбн. ряду, въ пом. Михайловыхъ.  
 Прониковъ Вас. Фед., въ рыбн. ряду, въ соб. пом.  
 Турцовъ Пет. Дмит., въ рыбн. ряду, въ соб. пом.  
 Гришаковъ Я. В., въ рыбн. ряду, въ соб. домъ.  
 Павловъ С. И., въ верхнемъ рыбномъ ряду, въ соб. пом.  
 (продажа сельдей).  
 Нестерова Е. М., рыбный рядъ, соб. пом.  
 Ивершинъ В. А., рыбный рядъ, пом. Проникова.  
 Гейдинъ В. П., рыбный рядъ, пом. Бобовкина.  
 Черновъ Ив. Ив., рыбный рядъ, пом. Батовой.  
 Ананьева А. И., въ рыбномъ ряду, въ соб. пом.  
 Хмѣлинскій Е. В., въ рыбн. ряду, въ соб. пом.  
 Виноградовъ Д. А., въ рыбномъ ряду, въ д. Григорьева.  
 Гусевъ М. В. рыбн. рядъ, д. Кузьменкова.

**Спичечная фабрика.**

Воиновъ Ив. Н., на Завеличьѣ, по Рижскому шоссе.

**Скотобойня.**

Городское Общество, на Запсковьѣ.

## Столярныя.

Домъ Трудолюбія, Златоустовскій пер., соб. пом.  
 Евлевъ М. П., Запсковье, по Сѣнной площ., соб. домъ.  
 Васильевъ И. В., по Великолуцкой ул., въ д. Яковлева.  
 Шкипинъ М. В., по Петропавловской ул., д. Качева.  
 Шуба Л. И., по Великолуцкой ул., д. Кислинской.

## Славъ лѣса по рѣкѣ Великой.

Щелкуновъ Н. Ѳ., Завеличье при заводѣ Зиновьева.

## Слесарныя.

Германъ Э. И., д. Рабенаго, Н.-Петропавл. ул.  
 Альба М. И., д. Соловьевой, Сергіевская ул.  
 Штюрмеръ К. Ѳ., по Казанской ул., въ д. Насонкова.  
 Розенталь П. Р., по Пушкинской, ул. въ д. Вырвича.  
 Никоновъ И. Н., Постникова ул., соб. д.

## Свѣчи восковыя.

Епархіальный заводъ, Запсковье, по Постников. улицѣ.  
 Барзовъ М. Ѳ., по Ильинской ул., соб. домъ.  
 Складъ Епархіальн. въ дом. д. Мих.-Архангельск. церкви  
 Великолуцкая ул.

## Спички.

Воиновъ П. Н., на Торговой площади, д. Грудининой.

## Ссудная касса.

Городское Общество, завѣд. Калашниковъ А. Ив., по Сергіевской ул., д. Земскаго Банка.  
 Шавинскій Общество Взаимной Пользы, д. Кислинской.

## Толь.

Карузинъ, Сергіевская ул., г. Герасимова.

## Тряпки (Амбары).

Румель Х. А., въ Петровскомъ посадѣ, соб. пом.  
 Левинсонъ Л. М., Кохановскій бульв., соб. пом.

## Типографіи.

- Типографія Уѣзд. Земства, Плоская ул., д. Мѣшковской,  
управл. Богдановъ.  
Губернскаго Правленія, управл. Ив. Ал. Козловскій, въ  
здан. присутст. мѣстъ.  
Неймана Б. М., по Великолуцкой ул., въ соб. домѣ.  
Румеля Г. А., по Великолуцкой ул., въ д. Хмѣлинскаго.  
Товарищество „Трудъ и Знаніе“, по Новгородской улицѣ,  
д. Лахновскаго,

## Трактиры.

- Туриловъ Василій Іудинъ, Завеличье, по Рижскому шоссе,  
д. Турилова.  
Даніельсъ Г. Г., завѣд. Томашацъ Т. А., по Ильинской ул.,  
д. Гаврилова.  
Никифорова по Новгородской ул., въ д. Кузьмина.  
Тепловъ И. И., Нарвская ул., соб. д.

## Т а б а к ъ.

- Богдановъ и К<sup>о</sup> по Великолуцкой ул., д. Коммерч. Банка.  
Гловацкій, д. Евстифѣева, Сергіевская ул.  
Робачевскій І. Н., по Сергіевской ул., д. Гессе.  
Поташовъ В. Е., Сергіевская ул. соб. д.

## Токарная.

- Цергаментъ М. Ш., по Арханг. ул., д. Гитца.  
Блоштейнъ І. М., д. Гельдта, Сергіевск. ул.

## Фотографіи.

- Кобецкій С. М.  
Парли М. И., по Сергіевской ул., въ д. Кербера.  
Герасимовъ М. И., по Сергіевской ул., въ д. Маріонова.  
Елизаровъ, д. Лохова, Сергіевская ул.

## Уксусный заводъ.

- Калашниковъ В. П., Петропавловская ул., въ соб. пом.

## Ф р у к т ы.

- Гущинъ А. М., по Сергіевской ул., въ д. Соловьевой.  
Захаровъ М. на Троицкомъ дворѣ, въ пом. Архіерейск.  
домоуправленія.  
Волковъ А. Ив., по Сергіевской ул., въ д. Шпинка.



## ЦВѢТЫ ИСКУССТВЕННЫЕ.

Шапошниковъ И. М., по Великолуцкой ул., д. Высоцкихъ.

## ЦВѢТЫ И ВѢНКИ ИЗЪ ЖИВЫХЪ ЦВѢТОВЪ.

Клявинъ, Сергіевская ул., въ соб. домѣ.

Галвинъ. Сергіевская ул., д. Кербера.

Гаукъ, Городской садъ.

## ЧУГУННО-ЛИТЕЙНЫЙ И МЕХАНИЧЕСКІЙ ЗАВОДЪ.

Штейнъ А. К., по Кохановскому бульвару, соб. пом.

## ЧАЙНЫЯ ЗАВЕДЕНІЯ.

Константиновъ Илья, Сергіевская ул., въ д. Гермейера.  
Яковлева Н. Е., завѣд. Константинова М. Е., по Сергіевской ул., д. Гермейера.

Келинъ П. Ф., по Власьевской ул., въ д. Агаповыхъ.

Малоненковъ С. Л., по Рижскому шоссе, въ д. Бломериусъ.

Александрова А. И., по Нарвской ул., д. Злакоманова.

Брылевъ В. А., д. Барзова, Ильинская ул.

Андреевъ Г., д. Селезнева, Нарвская ул.

Васильевъ М., д. Хитровой, Власьевск. ул.

Коровниковъ К. С., по Сергіевской ул., въ д. Плюшкина.

Хмелевъ М. І., по Петропавловской ул., д. Высоцкихъ.

Ефремовъ И., на Торговой площади, въ д. Архіерейскаго домоуправленія.

Михайловъ А. по Старо-Новгородской дорогѣ, въ домѣ Кашина.

Степановъ П. С., по Великолуцкой ул., въ д. Шиманской,

Елкинъ Н. А., по Рижскому шоссе, въ д. Батовой.

Куклевъ по Новгородской ул., въ д. Мануйлова.

Бѣлокуровъ Е. А., въ Поветкиной слоб., д. Бѣлокурова.

Семеновъ Петръ, по Нарвской ул., соб. домъ.

Федотовъ Петръ, по Нарвской ул., д. Злакомановой.

Галанинъ Н. И., по Власьевской ул., въ д. Агаповыхъ.

Петровъ Семень, по набереж. рѣки Псковы, д. Проникова.

Андреева М., по Губернаторской ул., въ д. Черкасова.

Борисовъ П. Т., по набережной рѣки Псковы, въ домѣ Прониковой.

Бушъ Р. О., по Михайло-Архангельской улицѣ, въ домѣ Мануйлова.

Маіоровъ Ф., по Нарвской ул. въ д. Савиной.

Михайловъ А., по Нарвской ул., въ домъ Степанова.  
 Скарлинскій М., на Торговой площади, д. Грудинина  
 Моисеевъ И., по Нарвской ул., д. Черехинскаго.  
 Шалашевъ К. Г., по Новгородской ул., въ д. Калашниковой.  
 Гавриловъ Ив., по Власьевской ул., въ д. Васильева.  
 Молчановъ Е. Е., по набережной рѣки Псковы, въ домъ  
 Евсѣевой.  
 Моисеевъ Андрей, Новгородская ул., д. Граудума.  
 Васильевъ Михайль, д. Сафьянщикова, Нарвская ул.

### Шляпочныя.

Кемнинская Ел. Вас., по Сергѣевской ул., д. Гельдта.  
 Вейсманъ З., д. Соловьевой, Сергѣевская ул.  
 Паль Р., д. Городского Общества.  
 Шпаковская Рах. Абр., по Михайло-Архангельской ул.,  
 въ соб. домъ.

### Шапочныя.

Бенчинъ Н. М., Великолуцкая ул., д. Высоцкихъ.  
 Филимоновъ К. М., Торговая площадь, д. Грудининой.  
 Филимоновъ К. М., по Образской ул., въ соб. домъ.  
 Грейсъ Р. А., по Власьевской ул., въ Васильева.  
 Бенчинъ Н. М., по Великолуцкой ул., д. Александрова.  
 Плинеръ В. А. д. Гельдта, Сергѣевская ул.

### Щеточная.

Алифановъ Л. В., по Михайло-Архангельской улицѣ, въ  
 домъ Дервина.

## ВЪ ПСКОВСКОМЪ УЪЗДѢ.

### Винокуренные заводы.

Наслѣд. Зарри Пет. Ант., „Лавры“, Паниковской в., пч. ст.  
 Лавры, тл. Печеры 28 вр., ж. д. Печеры Псково-Риж.  
 жел. дор.  
 Каблица Алекс. Карловича „Кириво“ Паниковской в., пч.  
 тл., и ж. д. Печеры.  
 Петерсона Вильгельма Гуговича, „Паниковичи“, Паников.  
 вол., пч., тл. и ж. д. Печеры.

## Кирпичные заводы.

- Вунго** Николая Петрова, пуст. Гривы Паниковской вол., почт.-т. ст. Печеры.
- Андерсонъ** Мины Адамовны, им. Шилово, Паниковской вол., почт.-т. ст. Печеры; Псковъ 62 вер.
- Егорова** Антона, дер. Бѣлохвостова, Печерской вол., почт.-тел. ст. Печеры; Псковъ 53 вер.
- Антонова** Ивана, дер. Бѣлохвостово, Печерской вол., почт.-тел. ст. Печеры, Псковъ 53 вер.
- Федорова** Петра, дер. Воробьево, Печерской вол., почт.-т. ст. Печеры.
- Цехновицера** В. Е., Логазовской вол. при с. Корытово почт.-тел. ст. ж. д. Псковъ, 3 вер. раб. 70.
- Балцера** Августа Давидовича, „Лазарево“, Печерской в., пч. тл. и ж. д. Печеры 10 вр.
- Викенгейзера** Георгія Францевича, Псковоградской вол., при дер. Пантелѣвской слободѣ, пч. тл. и ж. д. Псковъ рабоч. 96.
- Давидсона** Л. М., „Череха“, Псковоградской в., при д. Лопатинѣ, пч. тл. и ж. д., Псковъ 8 вр., раб. 70.
- Насл. Зарри** П. А. „Лавры“, Паниковской в., пч. ст. Лавры, тл. и ж. д. Печеры 28 вр.
- Фонъ Зекъ** Иванъ Ивановичъ, д. Кучино, Паниковской вол., пч. тл. и ж. д. Печеры 12 вр.
- Ильяшева** Аб. Ш. и Гринсона Логазовской вол. при дер. Малой Гоголевкѣ, пч. тл. и ж. д. Псковъ 3 вр., раб. 86.
- Проникова** Василя Федоровича и Чернова Александра Ивановича д. Луковка, Псковоград. вол., пч. тл. и ж. д. Псковъ 10 вр., раб. 115.

## Лѣсопильные заводы.

- Андерсонъ** Мины Адамовны им. Шилово, Паниковской вол., почт.-т. ст. Печеры; Псковъ 62 вер.
- Бакиса** Карла Яковлева пуст. Черный Ручей почт.-т. ст. Печеры.
- Саллака** Юліуса Яковлева дер. Зайцево Паниковской вол., почт.-т. ст. Печеры.
- Гаршнека** Н. Я. при ж. д. ст. Торошино, почт.-т. ж. д. ст. Торошино, Псковъ 25 вер. раб. 20.
- Викенгейзера** Георгія Францевича, Псковоградской вол., с. Поле-Образа, пч. тл. и ж. д. Псковъ 3 вр.
- Наслѣд. Зарри** И. А. зав. „Лавры“, Паниковской в., пч. ст. Лавры, тл. и ж. д. Печеры 28 вр.

## Кожевенные заводы.

Булынина Якова Васильева, дер. Большое Петрово Славковской вол. отъ Пскова 50 вер. ст. Подсъвы 11<sup>1</sup>/<sub>2</sub> вер. почт. ст. Быстро-Никольское 15 вер. рабоч. 10.

Нечаева Михаила Васильева д. Посадъ Славковской вол. отъ Пскова 50 вер. ст. Подсъвы 15 вер. поч. ст. Быстро-Никольское раб. 10.

Ланге Карла Фридриховича Логановской вол. с. Колягино поч.-т. ст. ж. д. Псковъ 2 вер. раб. 100.

Куликова Вас. Степ., въ приг. Печерахъ, пч. тл. и ж. д. Печеры, раб. 8.

Левинтовъ, Сидоровской в., при с. Стремутки, пч. Псковъ, 21 вер. тл. и ж. д. Черская С.П.Б. Варш. ж. д. 7 вр.

## Шерстопрядильное заведение.

Килевка Вольдемара д. Куничина Гора, Печерской вол. поч.-т. ст. Печеры; Псковъ 50 вер.

Насл. Зарри П. А., з. „Лавры“, Паников. в., пч. ст. Лавры, тл. и ж. д. Печеры 28 вр.

## Алебастровые заводы.

Т-ва Профессора Спасскаго Е. С. Слесарева и Гаршнека при ст. Изборскъ, поч.-т. ст. Изборскъ.

Борховой I. Г. и Розенберга И. Я., Изборской в., при стан. Изборскъ, пч. тл. и ж. д. стан. Изборскъ, Пск.-Рижск. жел. дор.

Корныльева Ив. Ив. и Балагина Сер. Мих., Изборской вол., пч. ст. Изборскъ 3 вр., тл. и ж. д. ст. Изборскъ Пск.-Риж. ж. д. <sup>1</sup>/<sub>4</sub> вр.

Ривлина С. Я. и Блянина М. С., Изборской вол., пч. тл. и ж. д. ст. Изборскъ, П.-Р. ж. д.

Гаршнекъ Я. И., Изборской вол., пч. тл. и ж. д. Изборскъ.

---

## ВЪ ПРИГОРОДѢ ПЕЧЕРАХЪ.

### Торговля льномъ.

Куликовъ Василій Степановичъ.  
Коровниковъи Петръ Федоровичъ.

## Льняные амбары.

Малькольмъ Джемсъ Робертовичъ, торгующій подъ фир-  
мою Малькольмъ и К<sup>о</sup>.  
Ширеръ Адольфъ Васильевичъ.  
Луксъ Анна Германовна.

## Мануфактурный товаръ.

Шкокова Анастасія Андреевна.

## Мануфактурный и бакалейный товаръ.

Куликовъ Василій Степановичъ.  
Тенисъ Михайль Ивановичъ.

## Колоніально-бакалейные товары.

Чухненковъ Гавріиль Ефимовичъ.  
Лахновскій Михайль Николаевичъ.

## Ренсковой погребъ.

Калашниковъ Владим. Петров., зав. Крушь Пав. Андр.

## Гостинница.

Кохъ Карль Эрнстовичъ, зав. Кангро Августъ Мартовъ.

## Кожевенный заводъ.

Брѣдиса крест. Яна Янова сел. Столбово, Паниковской  
вол., почт.-т. ст. пригор. Печеры; Псковъ 45 вер  
Куликова Виктора Степанова приг. Печеры, Печерской  
вол., почт.-т. ст. приг. Печеры; Псковъ 49 вер.  
Дондукова Ивана Николаева, приг. Печеры, Печерской  
вол., почт.-т. ст. Печеры, Псковъ 49 вер.

## А п т е к а.

Спельмана Вильгельма Фридриховича приг. Печеры, Пе-  
черской вол., почт.-т. ст. Печеры; Псковъ 49 вер.

## ВЪ ГОР. ОСТРОВЪ.

**Б а н к и.**

Островское Отдѣленіе Коммерческаго Банка И. В. Юнкеръ и К<sup>о</sup>, завѣдующій В. Е. Зиле, по Полоцкой ул., въ д. насл. Болотниковыхъ.

Отдѣленіе Московскаго Банка, завѣдующій С. В. Архангельскій, по Полоцкой ул., въ д. Антипова.

**Агенты страховыхъ обществъ.**

„Московское Страхое Общество“, Левковичъ И. У., по Троицкой ул., въ д. Кузнецовыхъ.

„1-е Россійское Страхое Общество“, Мельвиль Ф. Р., Псковская ул., д. Шалина.

„2-е Россійское Страхое Общество“, Нидермиллеръ Е. Е., по Полоцкой ул., въ д. насл. Калашникова.

„Русское Страхое Общество“, Берндорфъ К. Д., сел. Бережани, д. насл. Калашниковой.

„Сѣверное Страхое Общество“, Бѣляниновъ Н. Г., Рижская ул., д. Силуяновой.

„Товарищество Саламандра“, Бѣляниновъ П. Г., Губановская ул., соб. домъ.

„Петербургское Страхое Общество“, Барановичъ А. Ф., по Полоцкой ул., въ д. Посисѣевой.

**Подрядчики малярныхъ работъ.**

Моисеевъ Я. Ф., по Рижской ул., въ д. Дюбина.

Моисеевъ В. Ф., по Рижской ул., въ д. Югансонъ.

**Подрядчики плотничныхъ работъ.**

Опшивневъ В. М., Липинская ул., въ д. Борисевича.

Іудинъ К. І., дер. Подберезкино, близъ гор. Острова.

**Кирпичные заводы.**

Бр. Ореловы, за казармами, на город. землѣ.

Татариновъ Н. Н., тамъ-же.

**Подрядч. каменныхъ и штукатурныхъ работъ.**

Гамзинъ Ф. И., по Горней ул., въ д. Козловскаго.

## Веревочныя мастерскія.

Амбросовъ В. Н., Липинская ул., въ соб. д.  
Митрофановъ В. М., по Горней ул., въ соб. д.

## Гостинница.

Нужнева Д. В. „Москва“ по Псковской ул., въ д. Лапина

## Заѣзжіе дома и меблированныя комнаты.

Мальниковой Ш. И., по Полоцкой ул., въ соб. д.  
Родионова Ф. Р., по Полоцкой ул., въ д. Мельдера.

## Буфеты.

При клубѣ Жбанова В. Т., по Троицкой ул., въ д. насл.  
Посисѣева.  
Лѣтомъ въ городскомъ саду, Нужнова Д. В.

## Ренсковые погреба.

Семендяевъ Ф. В., по Полоцкой ул., соб. д.  
Робачевскій Р. Н., Полоцкая ул., д. Пузанова.  
Федорова А. Г., Троицкая ул., д. насл. Посисѣева.  
Жарновскій І. Я., по Полоцкой ул., въ соб. д.

## Трактиры.

Дмитріевъ А. Д., по Псковской ул., д. Дюбина.  
Нужновъ Д. В., по Псковской ул., д. Лапина.

## Баня.

Насл. Окунева, по Полоцкой ул., въ собств. помѣщ. при  
рѣкѣ Великой.

## Парикмахерскія.

Круминъ Г. Ф., по Петропавловской ул., д. Картышева.  
Спалва А. С., по Полоцкой ул., д. Бѣляниновой.  
Дарионовъ П. В., по Полоцкой ул., д. Орелова.

**Мануфактурный товаръ.**

- Фуфаева А. Г., по Полоцкой ул., д. Симанской.  
 Селюгинъ О. Г., по Полоцкой ул., домъ Мин. Внутр. Дѣль.  
 Нѣмцевъ В. И., по Полоцкой ул., въ д. Фуфаева.  
 Москвинъ Е. Н., по Полоцкой ул., въ д. насл. Калашникова.  
 Селюгинъ И. В., тамъ же.  
 Нужновъ Д. В., тамъ же.  
 Дюбинъ Н. Г., по Полоцкой ул., въ д. Болотниковыхъ.  
 Иванова П. А., по Полоцкой ул., собств. домъ.  
 Зибертъ Г. Г., по Псковской ул., въ д. Лапина.  
 Черняевъ Т. М., по Полоцкой ул., д. насл. Судоплатова.

**Кожевенныя лавки.**

- Преображенскій Н. А., на торговой площади, въ набережн.  
 гостин. ряду.  
 Линдбергъ П. О., по Полоцкой улицѣ, въ д. Лепня.  
 Шишковская М. Н. въ Большомъ гостинномъ ряду.  
 Шишковскій Н. Д., тамъ же.  
 Головкинъ Н. Д., тамъ же.  
 Афанасьева А. С., тамъ же.  
 Новиковъ Н. И., тамъ же.  
 Шереметьевъ А. А., тамъ же.  
 Осиповъ П. П., тамъ же.  
 Шереметьевъ В. А., тамъ же.  
 Макарова О. А. тамъ же.

**Льняныя конторы.**

- Шмидтъ и К<sup>о</sup> Г. Д., по Троицкой ул., въ соб. домъ.  
 Ширеръ А. В., по Полоцкой ул., въ д. Татарина.  
 Малькольмъ и К<sup>о</sup> по Троицкой ул., д. Быковой.  
 Люксъ А. Г., уг. Рижской и Покровск. ул., д. Левковича.  
 Люсть младш. сыновья, по Ильинской ул., въ д. Крылова.  
 Кодерлье Эмилий, по Рижской ул., въ д. Боброва.  
 Мельвиль Ф. Р., Псковская ул., д. Шалина.  
 Афанасьева А. И., по Воскресенской ул., въ соб. домъ.  
 Зусеръ М. Ш., по Полоцкой ул., въ соб. домъ.  
 Братья Ореловы по Полоцкой ул., въ соб. домъ.  
 Муравейскій Д. Ф., по Полоцкой ул. въ соб. домъ.  
 Антиповъ М. М., по Полоцкой ул., въ соб. домъ.

**Галантерейный товаръ.**

- Дульманъ М. М., Полоцкая ул., д. Фуфаева.  
 Курзнеръ М. Л., по Полоцкой ул., въ д. Кадзевича.



Муравейскій Ф. С., по Полоцкой ул. въ соб. домѣ.  
Кузнецова Е. Ф., по Полоцкой улицѣ, въ домѣ наслѣдн.  
Болотниковыхъ.

### Готовое платье.

Селюгинъ И. В., по Полоцкой ул., въ д. насл. Калашникова.  
Жуковъ Ш. Д., по Полоцкой ул. въ домѣ Городской упр.  
Жуковъ Л. Д., по Полоцкой ул., въ д. Фуфаева.  
Шостакъ И. І., Полоцкая ул., д. Кадзевича.  
Захаревичъ И. З., тамъ же.  
Левинъ Ш. М., на торговой площади, въ гостинномъ ряду.  
Бенъяминсонъ М. Ш., тамъ-же.  
Копыловъ Х. И., по Полоцкой улицѣ въ д. Антипова.

### О б у в ь.

Муравейскій А. Ф., по Полоцкой ул., въ д. Муравейскаго.  
Ореловъ Ч. Я., по Полоцкой ул., въ соб. домѣ.  
Дьяковскій Л. Р., по Полоцкой ул., въ д. Лепня.

### Зерновой хлѣбъ.

Бѣляниновъ П. Г., по Губановской ул., соб. домѣ.  
Воронцевскій Ф. М., Полоцкая ул., соб. д.  
Дороховъ, П. С. Торговая площадь гостин. рядъ.  
Ваталевъ Ф. В., Городская Важня.  
Яшунскій Ш. И., Рижская ул., въ д. Огнянникова.

### Колбасныя.

Саленекъ О. М., по Ильинской ул., въ д. Мельдера.  
Мининъ И. В., по Полоцкой ул., въ собств. домѣ.

### Колоніально-бакалейные товары.

Семендяевъ Ф. В., по Полоцкой ул., въ соб. д.  
Савровъ И. М., по Полоцкой ул., въ д. Посисѣевыхъ.  
Наслѣдн. Судоплатова, по Полоцкой ул., въ с. д.  
Жарновскій І. Я., по Полоцкой ул., въ соб. д.  
Жарновскій И. Я., по Полоцкой ул., д. Порозова.  
Бѣловъ І. И., по Полоцкой ул., въ соб. д.

### Магазинъ дѣтскихъ игрушекъ.

Герасимовъ М. И., по Полоцкой ул., д. Тягунова.

**Фрукты.**

Жарновскій І. Я., по Полоцкой ул., въ соб. д.

**Пивные склады.**

Наслѣдн. Калашникова, по Троицкой ул., въ соб. д.  
 Русановъ К. Н., по Троицкой ул., въ д. Шмидта.  
 „Вальдшлесхенъ“ по Псковской ул., въ д. Лапина.  
 „Тиволи“ по Полоцкой ул., въ д. Мельдера.

**Табакъ.**

Робачевскій Р. Н., по Полоцкой ул., въ д. Пузанова.

**Аптека.**

Тржчинскій К. В., по Полоцкой ул., въ д. Овѣчкина.

**Аптекарскіе магазины.**

Тржчинскаго К. В., по Полоцкой ул., въ д. насл. Калашникова.

Фрозе К. П., по Полоцкой ул., въ д. Тягунова.

**Желѣзные издѣлія.**

Братья Овсеовичъ, по Полоцкой ул., въ д. Мин. Внутр. Дѣлъ.

Демидовъ Н. Д., по Полоцкой ул., въ д. насл. Болотниковыхъ.

Скиндеръ и Травинъ, по Полоцкой ул., въ д. насл. Судоплатова.

**Лѣсные матеріалы.**

Козловскій и Осиповъ, по Рижской ул., на городск. землѣ.

**Булочныя.**

Керберъ Л., по Полоцкой ул., въ д. Швецовою.

Лундъ Л. Н., по Полоцкой ул., въ д. Кадзевичъ.

Мельдеръ М. И., по Полоцкой ул., д. Барашевской.

Кононовъ Д. А., Троицкая ул., д. Посисѣева.

Петровъ Я. П., по Псковской ул., въ соб. д.

Михайловъ Я. М., по Полоцкой ул., въ д. Лепня.  
 Макарова Е. С., по Полоцкой ул., въ соб. д.  
 Федоровъ Т. Ф., по Троицкой ул., въ д. Кромина.

### **Шапочныя мастерскія.**

Шнейдоровичъ Х., по Полоцкой ул., д. Жарновскаго.  
 Гелеръ З. Э., по Полоцкой ул., въ д. Кадзевича.  
 Абъ Л. З., по Троицкой ул., въ д. Кромина.  
 Луфтъ Э. Н., по Рижской ул., въ д. Дюбина.  
 Луфтъ А. Н., по Полоцкой ул., въ д. Антипова.  
 Гроберъ М. Н., по Полоцкой ул., въ д. Егорова.

### **Переплетныя мастерскія.**

Кристалъ Б., по Полоцкой ул., д. Пузанова.  
 Кристалъ З., по Полоцкой ул., въ д. Лупинина.

### **Столярныя мастерскія.**

Судоплатовъ М. Н., по Воскресенской ул., въ соб. д.  
 Назаровъ В. К., по ручью Крутому, въ соб. д.  
 Тявковъ М. А., по Фроловской ул., въ д. Афанасьевой.  
 Телепневъ А. П., по Воскресенской ул., д. Панкратьева.  
 Вишняковъ Ф. И., задняя слобода, соб. д.

### **Кожевенный заводъ.**

Преображенскій Н. А., въ с. Лизина-Роща, на городской  
 землѣ.

### **Складъ мельничныхъ жернововъ.**

Адамсонъ А. И., по Полоцкой ул., въ соб. д.

### **Мельница съ керосиновымъ двигателемъ.**

Дороховъ П. С., пуст. Медвѣжій ручей, при гор. Островѣ.

### **Водяныя мельницы.**

Подмошенскій Д. П., по Набереж. р. Великой, на соб. землѣ.  
 Штилингъ Н. А., по Новоржев. тракту, на город. землѣ.

## Искусственные минеральные воды.

Нужновъ Д. В., по Псковской ул., въ д. Лапина.  
Русановъ К. Н., Троицкая ул., д. Шмидта.

## Конфектныя заведенія.

Синицынъ В. Т., Троицкая ул., д. Калашникова.  
Кононовъ Д. А., Троицкая ул., д. Цосисѣевой.  
Ефимовъ И. Е., Троицкій пер., д. Поднебесновой.  
Макаровъ М. Т., по Полоцкой ул., въ соб. д.

---

## ВЪ ОСТРОВСКОМЪ УѢЗДѢ.

**Лѣсопильные заводы:** Аддисонъ В. К. им. Боково, Толковской вол., пч. и тл. Пыталово; Большевъ И. П. сел. Бережани Жеребцовской вол., пч. и тл. гор. Островъ.  
**Кожевенные заводы:** Васильевъ Ив. М. Сонинской вол., при с. Красное Сосонье, пч. и тл. гор. Островъ 59 вер. ж. д. ст. Подсѣвы; Жерныльскій Л. П. Сонинской вол., при дер. Жерныльскѣ, пч. и тл. гор. Островъ 55 вер., ж. д. ст. Подсѣвы; Новинскій А. И. Корешевской вол., при селѣ Срѣзневѣ, пч. и тл. гор. Новоржевъ 28 вер., ж. д. гор. Островъ; Шталь В. И. Качановской вол. пч. зем. Трумолевская 1½ вер. тл. гор. Островъ 35 вер.  
**Кирпичный заводъ:** Кузнецовъ Х. И. Качановской вол. пч. зем. Трумолево 2 вер., тл. ж. д. гор. Островъ.

---

## ГОРОДЪ ОПОЧКА.

**Кожевенный заводъ** Кудрявцевы Василій и Иванъ Федоровичи.  
**Бакалейная торговля и ренсковой погребеъ** Тихомирова Елизавета Васильевна.  
**Бакалейная и овощная торговля:** Корниковъ Михаилъ Павловичъ; Горлановъ Иванъ Петровичъ; Патылицинъ Ив. Николаевичъ; Семендяевъ Василій Александровичъ; Трифоновъ Николай Петровичъ; Скворцова Марія Миневна.

**Овощная торговля:** Гавриловъ Прокофій Евгенъевичъ; Кротовскій Федоръ Петровичъ, Бекасовъ Бенедиктъ Лаврентьевичъ.

**Шорная и желѣзная торговля:** Кудрявцевъ Александръ Петровичъ; Афонскій Василій Стенановичъ.

**Мануфактурная торговля:** Селюгинъ Александръ Васильевичъ; Ипполитовъ Лаврентій съ С-ми; Торговый домъ Бр. Хейсинъ; Бейлинсонъ Давидъ Абрамовичъ.

**Галантерейная торговля:** Залѣскій Францъ Ивановичъ; Шульманъ Мина Неухова; Варіатовъ Янкель Давидовъ; Шульманъ Сима Фрейда; Варяатовъ Давидъ Янкелевичъ.

**Виноторговля** Глодовская Надежда Ивановна.

**Льняная торговля:** Телепневъ Иванъ Адриановичъ; Скворцова Марія Миновна; Песьяцкій Павелъ Петровичъ; Порозовъ Никандръ Семеновичъ; Егоровъ Иванъ Кузьмичъ; Телепневъ Яковъ Ивановичъ; Плотниковъ Яковъ Алексѣевичъ; Федотовъ Алексѣй Алексѣевичъ.

**Торговля швейными машинами и ихъ принадлежностями:** Зингеръ и Компанія.

**Кожевенная торговля:** Кудрявцевъ Иванъ Федоровичъ; Островскій Владиміръ Васильевичъ; Бейлинсонъ Абрамъ Шмуїловъ.

## ВЪ ОПОЧЕЦКОМЪ УѢЗДѢ.

**Лѣсопильные заводы:** с. Райполе Глубоковская в.—Симона Юселевича Сорина 23 вер. отъ Опочки поч. стан. Глубокое ж. д. Пустошка М.-В.-Р. жел. дор.; с. Александровское Токари Копылковской в.—Гринберга Кристофора Фрицевича 70 вер. отъ Опочки поч.-т. ст. и ж. д. Пустошка М.-В.-Р. ж. д.: тамъ же Гинсбергъ Янъ Ернестовичъ въ 70 вер. отъ Опочки ст. поч.-т. и ж. д. Пустошка М.-В.-Р. ж. д.: с. Лисицино Копылков. вол.—Турвинъ Давидъ Яновичъ 70 вер. отъ Опочки почт. ст. и ж. д. Пустошка М.-В.-Р. ж. д.

**Кирпичные заводы:** Костинъ В. Я. и Алексѣя Ивановича Бакусова поч. ст. Св. Горы отъ гор. Опочки въ 32 вер.; наслѣдн. Ольги Николаевны Лялиной при дер. Алтово Петровской вол. 2 стана въ 4 вер. отъ гор. Опочки поч.-т. ст. г. Опочка.

**Ренсковые погреба:** Ивана Ивановича Бакусова съ С-ми въ Св. Горахъ поч. ст. Св. Горы, отъ гор. Опочки въ 41

вер.; А. И. Двѣнскаго въ с. Вельѣ, ст. Новгородка въ 32 вер. отъ гор. Опочки.

**Кирпично-известковый заводъ:** Кудрявцева Е. В. на окраинѣ города, на городской землѣ.

**Винокуренные заводы:** Яновичъ И. А. въ Петровской вол., Петровская мыза пч. и тл. г. Опочка 1 1/2 вер. ж. д. гор. Островъ: Глубоковскій № 7 вин. зав. наследн Графа П. А. Гейденъ Глубоковской вол., пч. ст. и телегр. с. Глубокое ж. д. Пустошка М.-В.-Р. ж. д.; Исаковичъ А. Н., въ Петровской вол. пч. и тл. Опочка; Владимірскій № 6 вин. зав. Фредериксъ Д. В. с. Нестюгино Старицкой вол. пч. и тл. ст. Крулихино 25 вер. ж. д. Пустошка М.-В.-Р. ж. д.

**Кожевенные заводы:** Бр. Крестины, Воронежской вол., сел. Воскресенское ст. Св. Горы отъ гор. Опочки 53 вер.; Василя Михайловича Утрецкаго, близъ приг. Краснаго, отъ гор. Опочки 28 вер. почт. и тел. адресъ Красное Пск. губ.

**Костемольный заводъ** въ с. Сауровѣ кр. Калины Игнатьева, отъ гор. Опочки 25 вер. поч. адр. Красное Пск. губ.

**Механическое и Турбиностроительное заведеніе и мукомольная мельница** Тимми А. А., Полянской вол., с. Захино пч. и тл. г. Опочка 16 вр.

**Петровскій пивоваренный заводъ** Левинсонъ А. Г. Петровской вол., Петровская мыза, пч. и тл. г. Опочка.

## ВЪ ГОРОДѢ НОВОРЖЕВѢ.

### Мануфактурная и галантерейная.

Александровой Клавдіи Ивановой.

### Мануфактурная и колониально-бакалейная.

Букаты Юліанъ Казиміровичъ.

### Мануфактурныя.

Ирецкій Александръ Федоровичъ; Карандашева Екатерина Семеновна; Матевецкая Лея Ошеровна; Молотковъ Василій Дмитріевичъ; Платишенскій Егоръ Михайловичъ 2 лавки; Платишенскій Алексѣй Михайловичъ; Свѣчникова Анастасія Гавриловна; Кудровъ Алексѣй Петровичъ; Шварцъ Янкель Вульфовичъ.

## Колоніально-бакалейныя.

Волынскій Самуиль Самуиловичъ; Заходскій Иванъ Ивановичъ; Ильинъ Федоръ Ильичъ; Кожевниковъ Александръ Александровичъ; Песьяцкій Николай Васильевичъ; Росликовъ Дмитрій Ивановичъ; Росликовъ Александръ Алексѣевичъ; Сидоренко Николай Григорьевичъ; Старосельскій Иванъ Савельевичъ; Старосельскій Иванъ Степановичъ; Столбошинская Евдокія Николаевна; Тихоморскій Алексѣй Силантьевичъ; Тимофеева Ольга Дементьевна; Гершковичъ Нейха Шмуиловичъ; Кудровъ Алексѣй Петровичъ.

## Мелочныя лавки.

Абариновъ Ниль Александровичъ; Кисель-Грозъ Хайка Моисеевна; Корде Давидъ Ивановичъ; Марковская Анна Петровна; Молотковъ Евгенийъ Петровичъ; Петровъ Иванъ Тимофеевичъ; Пещевицкій Павелъ Семеновичъ; Пещевицкій Михаилъ Семеновичъ; Сидоренковъ Михаилъ Андреевичъ; Старосельскій Федоръ Савельевичъ; Старосельскій Филиппъ Ивановичъ; Старосельскій Алексѣй Алексѣевичъ; Трохачевскій Федоръ Яковлевичъ; Юренцевскій Семень Петровичъ.

## Скупка льна и хлѣба.

Григорьевы-Евстратовы Михаилъ, Павелъ, Василій; Карузинъ Александръ Ивановичъ; Марковскій Николай Дмитриевичъ; Столбушинская Евдокія Николаевна; Кудровъ Александръ Петровичъ.

## Галантерейныя.

Гершковичъ Эстеръ Моисеевна; Матевицкая Ревекка Эльевна; Ракитинъ Георгій Александровичъ.

## Писчебумажная лавка.

Ращиборскій Александръ Фел.

## Ренсковые погреба.

Иванова Марія Макаровна; Трохачевскій Иванъ Яковлевичъ; Фякинскій Семень Васильевичъ.

## Б у ф е т ы.

Общественное Собрание; Соединенный клубъ; Трактирное заведеніе съ продажою крѣпкихъ напитковъ Дворицкой Александры Алексѣевны.

## Кожевенныя лавки.

Гершковичъ Мордка Шмуїловичъ; Домановскій Иванъ Макаровичъ; Старосельскій Степанъ Степановичъ; Тимофеева Зинаида Петровна; Юпатовъ Михаилъ Никифоровичъ; Старосельскій Филиппъ Ивановичъ.

## Кожевенные заводы.

Домановскій Иванъ Макаровичъ; Старосельскіе Иванъ и Степанъ Степановичи.

## Скупка кожъ.

Волынскій Самуилъ Самуїловичъ; Кисель-Грозъ Матусъ Ициковичъ.

## Торговля мясомъ.

Штокъ Янъ Яновичъ.

# М А С Т Е Р С К І Я

## Сапожныя.

Домановскій Иванъ Макаровъ; Ракитинъ Александръ Терентьевичъ; Юпатовъ Василій Петровичъ; Сильвестровъ Никаноръ Сем.

## Портняжныя.

Старко Эля Шаіовна; Полякъ Шмуїль Ароновичъ; Цодыковъ Мокось Шуиковъ; Дерновскій Хаимъ Лейбовичъ; Лившинъ Янкель Симховичъ; Хануковъ Давидъ Шмуїловичъ; Виноградовъ Николай.

## Кузнечныя.

Мартыновъ Василій Степановичъ; Мининъ Сергѣй Ефимовичъ.



**С л е с а р н ы я .**

Барановъ Александръ; Каутовъ Іосифъ Ароновичъ; Кру-  
меръ Шуйкъ Израилевичъ.

**Ш а п о ч н ы я .**

Кисель-Грозъ Шуйкъ Шліомовичъ; Луфтъ Хаимъ Бер-  
ковичъ.

**С т о л я р н ы я .**

Ратьковскій Михаилъ Ивановичъ; Ханевскій Петръ Кузь-  
мичъ.

**Меблированныя комнаты.**

Бендиксъ Минадора Васильевна.

**Швейныя машины.**

Компанія Зингеръ.

**Колбасныя.**

Молотковъ Евгений Петровичъ; Заходскій Дмитрій Семе-  
новичъ ларь.

**Чайныя заведенія.**

Исаковъ Василій Яковлевичъ; Марковская Ольга Ивановна;  
Пещевецкій Михаилъ Семеновичъ; Привалова Екате-  
рина Васильевна; Смирновъ Павелъ Артемьевичъ;  
Сидоренковъ Андрей Ивановичъ; Домановскій Павелъ  
Семеновичъ; Сахаревскій Василій Игнатьевичъ; Сто-  
рожинскій Петръ Михайловичъ; Павловъ Александръ.

**Пивныя лавки.**

Александровичъ Францъ Сильвестровичъ 2 лавки; Хржча-  
новичъ Эдуардъ Іосифовичъ 4 лавки; Шаварда Іосифъ  
Рудолфовичъ; Лещеничъ Михаилъ Александровъ;  
Константиновъ Александръ; Столярова Марія Петровна.

**Складъ пива и меда.**

Левинсонъ Александръ Георгіевичъ.

## Пекарни

Сторожинскій Иванъ Михайловичъ; Брянцевъ Алексѣй Ивановичъ; Старосельская Матрена Емельяновна.

## Булочныя.

Иванова Евдокія; Пашковъ Иванъ Лукичъ.

## Торговля часами.

Матевницкій Юда Веніаминовичъ; Миденгандлеръ Беръ Вульфовичъ.

## Вѣтряная, мукомольная мельница.

Соколовъ Александръ Астафьевичъ.

## Типографія.

Шейдинъ Абрамъ Симоновичъ.

---

## НОВОРЖЕВСКІЙ УЪЗДЪ.

### *Пос. Сущево.*

Химическая мастерская Новиковъ М. Б.

Кузницы: Краховскій Х. Г.; Королевъ С. Ф.; Сафроновъ М. Я. Марковъ В. С.; Ивановъ И.

Мѣдно-кровельная мастерская Трескуновъ Н. И.

Парикмахерская Шауманъ С. Х.

Хлѣбо-пекарни: Озерковичъ И. М.; Хорошъ М. А.; Заходскій В. С.

Мелочная торговля: Дворинъ А. З.; Вайкханскій В. К.; Мечкинъ С. Г.; Игнатьевъ А.; Вировлянскій Л.; Ерофьевъ Ф.; Митенкова А. М.; Ларионовъ И. Е.; Орловъ О. Ф.

Скупка льна и зернового хлѣба братья Дворины.

Чайныя заведенія: Пуховъ И. И.; Павловскій Е. И.; Степановъ Н.; Карноуховъ И. И.; Кононовъ И. С.; Федоровъ М.; Федоровъ Н.; Чванниковъ Н. И.

Общественная снотобойня Михѣевъ А. С.; Лужницкій С. А.; Павловъ А.

Гостинница съ номерами Степановой В. С.  
 Пивной складъ Даніельсь Г. Г.  
 Складъ оптовыхъ разныхъ товаровъ Песьяцкій Н. В.  
 Столярная мастерская Глейзеровъ.  
 Мастерская часовыхъ дѣлъ Альттуильгеръ.  
 Портняжная мастерская Раночовъ.  
 Сапожная мастерская Марьясинъ.  
 Оптовый складъ пива, портера и меда Хружановичъ Э. І.  
 Складъ тряпья, костей и стараго желѣза Левинсонъ.  
 Стеклянный складъ Гуревичъ.  
 Заведеніе фруктовыхъ водъ Мочкинъ С. Г.  
 Чернильная мастерская Фонштейнъ.  
 Лѣсопильный и мукомольный заводъ Левинсонъ.  
 Торговля разными товарами и складъ тряпья Амитанъ.  
 Вѣтряная мельница Марковъ М. С.

### *Сел. Бѣжаницы и Ашево.*

Чайныя заведенія: Гордѣевъ П.; Цяхнъ П. П.; Евдокимова Н.;  
 Ивановъ Е.; Андреевъ И.; Лосевъ И. П.; Семенова А.;  
 Наумовъ И. И.; Фетешинскій Ф. А.

Мануфактурныя колоніальныя и бакалейныя лавки Андрушке-  
 вичъ Н. М.; Афанасьевъ Н. В.; Макаровъ Ф. И.; Семен-  
 новъ И.; Столяровъ В. Е.; насл. Семеновъ Е.; Лукинъ М.;  
 Тимофѣевъ Н.; Вировлячскій М.; Киселевъ С. П.; Сто-  
 ляровъ А. Е.; Ирецкій П. Ф.; братья Грудинкины;  
 Семенова А.

Аптекарскій магазинъ Ливитцъ.

Кузницы: Дейстфельдтъ М. В.; Долотовъ С. И.; Ивановъ Е. В.

Кожевенныя лавки: Домановскій В. И.; Сидоренковъ И. Г.;

Сапожная мастерская Левинскій.

Пекарни Реброва М. Д. 2 пекарни.

Портняжныя мастерскія мужскіе: Звягинъ; Звягинъ Л.; Пу-  
 тнисъ; Цяхинъ П. П.

Пивныя лавки: Келле Я. И.; Богдановъ Н. И.; Лавингъ М.

Трактирное заведеніе Лоховъ А. П.

Женская портняжная мастерская Дейстфельдтъ П. В.

Слесарная мастерская Дымовскій А. С.

Ренсковой погребъ Яковлева А. И.

Скупка льна и зернового хлѣба Кудровъ А. П.

Винокуренные заводы: № 17 Госул. Кр. Позем. Банкъ, имѣ-  
 ніе Гора, Горской вол., сел. Ашево 6 вер., ст. Сущево  
 М.-В.-Р. ж. д. 11 вер.; № 18 П. П. Дерюгина, с. Хряпье-  
 во, Туровской вол., сел. Бѣжаница 8 вер., ст. Сущево  
 12 вер.; № 15 д. ст. сов. Л. Л. Львова, с. Алтунъ, По-

садников. вол., г. Новоржевъ 15 вер., ст. Сущево М.-В.-Р. ж. д.; Маринскій № 16, двор. К. И. фонъ-Мейеръ, с. Бардово, Кудеверской вол., гор. Новоржевъ 57 вер., ст. Сущево, М.-В.-Р. ж. д.

**Лѣсопильный заводъ** С. І. Малаховскаго, с. Рагали, Горской вол., с. Ашево 10 вер., ст. Сущево 12 вер.

**Кожевенный заводъ** В. Х. Харитонова 1-го, с. Ашево, Горской вол., с. Ашево, ст. Чихачево 22 вер.

**Мелоч. лавка торгов. льномъ и зернов. хлѣб.:** (с. Ашево) Пожинскаго В. Е.; Пальчикова А. И.; Клементьева Я. А.

**Чайныя заведенія:** (с. Ашево) Ершовой Н. П.; Греминскаго Г. А.; Старцевской Ѳ. К.; Полянской; Бариновой С. Д.; Ѳедорова К. М.; Петровой А. Е.; Николаева Ѳ. Н.; Тихановой А. Е.; Антонова М. И.; Блинова Н. Е.; Молоткова Е. П.; Никитина Н. Н.; Васильева П. В.; Веретинскаго А. А.

**Мануфактурныя, бакалейныя лавки и торговля льномъ и зерновымъ хлѣб.:** (с. Ашево) Пальчикова М. И.; Крутошенскаго А. Н.; Тиханова М. Я.; Пальчикова В. И.; Козловской П. И.

**Кожевенныя лавки:** (с. Ашево) Харитонова В. Х. 1-го 2 лавки; Карпинскаго І. Ф.

**Пивныя лавки:** (с. Ашево) Исаевой Е. Ф.; Крутошенскаго И. Н. 2-го; Соловьева Н. Т.

**Сапожныя мастерскія:** (с. Ашево) Болотникова І. Л.; Матвѣева Н. М.; Суворова А. А.; Каменскаго М. Е.; Абарина М. М.; Рассы А. Т.

**Мелочныя лавки:** (с. Ашево) Гривинскаго И. В.; Подосеновскаго А. И.

**Бакалейная, колониальная, галантерейная лавки:** (с. Ашево) Гривинской Е. П.; Гершковича Ев. С.; Станкевича И. А.

**Шапочная мастерская** (с. Ашево) Кисель-Грозъ М. И.

**Портняжныя мастерскія, дамскія и мужскія:** (с. Ашево) Слонимскаго А. А.; Звягина Ш. М.; Каутовой С. Я.; Еванштейнъ Д. М.; Флигельмана М. Н.; Селиловской Д. Н.

**Мануфактурная торговля:** (с. Ашево) Крутошенскаго А. В.; бр. Богдановыхъ.

**Торговля баранками:** (с. Ашево) Орлова А. П.; Васильева В.; Веретинскаго М. А.

**Пивной складъ** (с. Ашево) Александровича Ф. С.

**Ренской погребъ** (с. Ашево) Богданова В. Н.

**Аптека** (с. Ашево) провиз. Амитанова Я.

**Слесарныя и кузнечныя мастерскія:** (с. Ашево) Каутова М. Л.; Сахаровскаго Д. А.; Бадендорфа А. Л.

**Трактирное заведеніе** (с. Ашево) Мельневской П. А.

- Мукомольная мельница съ нефтянымъ двигателемъ (с. Ашево) Каменскаго А. В.; Крумена П. П.
- Мелочныя лавки: (ст. Сущево) Мамонтова А. Н.; Вировлянскаго Л. К.; Абрамова М. А.; Осипова М. О
- Мелочная, чайная и пивная лавка (с. Чихачево) Крутошенскаго А. Н.
- Колоніальная, бакалейная и мануфактурная торговли: (с. Чихачева) Балашева Е. Н. 2 лавки; Ванюкова Г. А.; Терентьева Г. Т.; Тихвинскаго И. Г.
- Чайная и мелочная лавка (с. Чихачево) Кузнецова Г. А
- Постоялый дворъ, мелоч. лавка (с. Чихачево) Байкова Ѳ. В.; Бабинскаго П. А.
- Мукомольныя мельницы съ нефтянымъ двигателемъ: (с. Чихачево) Тихвинскаго И. Г.; Терентьева Г. Т.
- Мукомольныя мельницы съ паровымъ двигателемъ: (с. Алтунь) Львова Л. Л.; (с. Палково) Великобр. под. Айша К. П.; (при дер. Коскино) Якова Петровича Брелаускъ.
- Пиво-медоваренныя заводы: (с. Вѣхно) лич. поч. гр. Филимонова П. В.; (с. Кудеверь) Шаварда І. Р.; (с. Николаевское) двор. Александровича Ф. С.
- Кожевенный заводъ (с. Жары) кр. Иллариона, Прокофія и Степана Емельяновыхъ-Жарскихъ.

## ГОРОДЪ ВЕЛИКІЕ-ЛУКИ.

- Лѣсопильныя заводы: Янкевича Петра Григорьевича два завода паровой и водяной.
- Кожевенныя заводы: Макаровъ Николай Степановичъ; Державина Параскева Ивановна; Овчинникова Ольга Николаевна; Бенкъ Карлъ Антоновичъ.
- Мыльный заводъ Эстулинъ Мовша Хаимовичъ.
- Воскобойныя заводы: Левинскій Иванъ Михайловичъ, Коганъ Иванъ Гавриловъ.
- Пивоваренныя заводы: Шаварда Эдуардъ Осиповичъ; Эльстингъ Оскаръ Петровичъ.
- Винокуренный заводъ Шиллингъ Баронъ Бода Георгіевичъ.
- Мукомольныя мельницы: Янкевича Петра Григорьевича двѣ мельницы: паровая и водяная; Бенкъ Карла Антонова паровая; Баранова Петра Трофимовича паровая.
- Мучныя склады: Гершманъ Шліомъ Берковичъ; Ничъ Александръ; Нейсманъ Мендель Тевелевичъ.

- Склады пива:** Масманъ Николай Францевичъ; Киммель Карль Людвиговичъ; Круковская Вѣра Павловна; Кузьминъ Михаилъ Федосѣевичъ; Байковъ Петръ Васильевичъ; Андрущенко Никифоръ Ивановичъ.
- Типографіи:** Державинъ Петръ Терентьевичъ; Шейдинъ Абрамъ Симановичъ.
- Модные магазины:** Бѣлевичъ Августина Адольфовна; Бравманъ Августина Адольфовна; Меерсонъ Роза Вульффовна.
- Гостинницы:** Мозертъ Робертъ Францевичъ; Кочновъ Федоръ Семеновичъ.
- Меблированные комнаты:** Сиповичъ Михаилъ Антоновичъ; Полякова Клавдія Осиповна; Кузьминъ Михаилъ Федосѣевичъ; Песинъ Аронъ Мошевичъ; Ефимовъ Иванъ Васильевичъ.
- Постоялые дворы:** Алексѣева Аграфена; Соколова Агрипина Семеновна; Богданова Евдокія Михайловна; Мошинъ Иванъ Ивановичъ; Звягинъ Осипъ Евграфовичъ.
- Чайныя заведенія:** Гарбузовъ Иванъ Федоровичъ; Блиновъ Николай Петровичъ; Великолуцк. отд. Русскаго союза Шутенко Ниль Александровичъ; Кочновъ Семень Сидоровичъ; Назарова Надежда Захаровна; Соколова Агрипина Семеновна; Звягинъ Осипъ Евграфовичъ.
- Трактирныя заведенія:** Кейва Иванъ Мартыновичъ; Михайловъ Василій Сергѣевичъ; Немиро Иванъ Іосифовичъ.
- Колоніальная торговля и ренсковые погреба:** Лукьяновъ Петръ Васильевичъ; Великолуцкое О-во потребителей; Хрионовичъ Юлія Николаевна; Кузьминъ Михаилъ Федосѣевичъ.
- Табачный магазинъ** Глезерманъ Іосель Эльевичъ.
- Часовые магазины:** Гимейнъ Михель Мееровичъ; Казакевичъ Марія Абрамовна; Давыдовъ Янкель Эльевичъ; Гимейнъ Михель Мееровичъ; Давыдовъ Янкель Ельевичъ; Давыдовъ Берка Ицка Янкелевичъ.
- Аптекарскіе магазины:** Юрьевичи Павелъ и Андрей; Вязменская Рива Абрамовна; Великолуцкое Уѣздное Земство; Дудикова Александра Васильевна; Силина Груша Исаковна.
- Писчебумажные магазины:** Менщиковъ Николай Дмитріевичъ; Дудикова Александра Яковлевна; Державинъ Петръ Терентьевичъ; Авророва Гамма Михайловна.
- Сапожный магазинъ** Пайкинъ Пейсахъ Іоселевичъ.
- Кондитерскія:** Егоровъ Николай Лаврентьевичъ; Феигенштрофъ Францъ Карловичъ; Аграчевъ Іосель Замкс-

вичъ; Модель Гейна Мовшева; Васильевъ Степанъ Ивановичъ.

**Пекарни:** Ивановъ Василій Ивановичъ; Степановъ Иванъ Степановичъ; Лебедевъ Мендель Абрамовичъ; Будыхо Иванъ Архиповичъ; Рубиновичъ Эстеръ Исаевна; Аграчевъ Іосифъ Залковичъ; Булатова Анна Николаевна; Егоровъ Николай Лаврентьевичъ; Модель Гейна Мовшева; Грудининъ Михаилъ Петровичъ; Фельгенштрефъ Карлъ Францевичъ; Кочяновъ Семень Сидоровичъ; Богдановъ Иванъ Васильевичъ.

**Скупка и продажа льна:** Ивановъ Степанъ Ивановичъ; Дворникова Прасковья Дмитриевна; Пошиваловъ Михаилъ Федоровичъ; Баркановъ Василій Григорьевичъ; Кучаровъ Иванъ Михайловичъ.

**Продажи прохладительныхъ напитковъ:** Земцовскій Лейба Эльевичъ; Александровъ Мендель Залмановъ; Лейтманъ Янкель Лейбовъ-Ициковъ; Зуева Марія Николаевна.

**Колбасныя торговли:** Александрова Ольга Кузминична; Свирковскій Станиславъ Ксаверьевичъ; Гервалинскій Владиславъ; Гердивальдъ Рейнгольдъ Карловичъ.

**Мануфактурныя торговли:** Петрова Пелагея Семеновна; Угличинна Александра Михайловна; Семенова Ольга Алексеевна; Синельниковъ Ниль Ивановичъ; Гуковъ Логинъ Ильичъ; Ильинъ Василій Ильичъ; Зенкевичъ Марія Дементьевна; Ивановъ Александръ; Дерновскій Левикъ Гиршевъ; Щурова Далина Венедиктовна.

**Галантерейныя торговли:** Фельтманъ Амоня Федоровна; Толсъ Петръ Яновичъ; Яшунскій Исакъ Абрамовичъ; Добрышъ Фейга; Побѣдоносцевъ Иванъ Александровичъ; Шульгинъ Александръ Андреевичъ; Сальма Иванъ Антоновичъ; Фаддѣевъ Петръ Фаддѣевичъ; Щурова Степанида Яковлевна; Побѣдоносцевъ Иванъ Алексеевичъ; Лямбергъ Надежда Петровна; Моисеева Бася Геля; Полякова Евдокія Антоновна; Агапова Евдокія Герасимовна; Шустровъ Филиппъ Алексеевичъ; Копысовъ Федоръ Матвѣевичъ; Жуковъ Иванъ Андреевичъ; Григорьевъ Александръ Николаевичъ; Царева Анна Егоровна; Фаддѣевъ Тимофей; Томашевская Варвара Іосифовна; Радченкова Агафья Мелентьевна; Гольдбергъ Хаимъ Шоломовичъ; Богданова Евдокія Никифоровна; Одинцовъ Матвѣй Никифоровичъ; Сиповичъ Михаилъ Антоновичъ.

**Бакалейная торговля:** Талькова Марія Михайловна; Рыжковъ Исакъ Алексеевичъ; Ивановъ Степанъ Ивановичъ;

Авророва Гамма Михайловна; Литвиновъ Николай Михайловичъ; Биркенфельдъ Іосифъ Антоновичъ; Карловъ Петръ Родіоновичъ; Кучеровъ Иванъ Михайловичъ; Сениговъ Николай Александровичъ; Шипухинъ Яковъ Ниловичъ; Чихачевъ Василій Ивановичъ; Смирновъ Сергѣй Трофимовичъ; Борисенковъ Василій Михайловичъ; Сологубовъ Ѳедоръ Ивановичъ; Бѣльскій Владимиръ Даниловичъ; Сологубовъ Іосифъ Ивановичъ; Кудрявцевъ Иванъ Гавриловичъ; Шейднись Сима Беркова; Баркановъ Василій Григорьевичъ; Аксеновъ Александръ Михайловичъ; Гольдбергъ Іхвета.

**Мясная торговля:** Звѣревъ Николай Ивановичъ; Царевъ Иванъ Николаевичъ; Ковалевскій Дмитрій Петровичъ; Кузнецовъ Константинъ; Федоровъ Филиппъ Ѳедотовичъ; Дворниковъ Федоръ Васильевичъ; Грудинъ Василій Петровичъ; Ефремовъ Михаилъ Васильевичъ; Чесновицкій Іосифъ; Чесновицкіе Венедиктъ Іосифовичъ; Овчинниковъ Василій Ивановичъ; Володинъ Андрей Александровичъ; Вериго Антонъ Александровичъ; Овчинниковъ Алексѣй Ивановичъ.

**Кожевенная торговля:** Вязьменскій Моисей Вульфовичъ; Овчинникова Ольга Николаевна; Державина Прасковья Ивановна; Коганъ Иванъ Гавриловичъ; Новиковъ Федоръ Васильевичъ; Поповъ Василій Викторовичъ; Бенкъ Карлъ Антоновичъ.

**Желѣзная торговля:** Викбергъ Артуръ Ѳедоровичъ; Овчинниковъ Николай Васильевичъ и Боженовъ Дмитрій Дмитриевичъ; Кожевниковъ Степанъ Александровичъ; Александрова Екатерина Михайловна; Ягудинъ Мордухъ Менделевичъ; Шейдина Сила Берковна; Орлова Евдокія Федоровна; Иванова Анастасія Матвѣевна; Филипповъ Матвѣй Филипповичъ.

**Мелочная торговля:** Бороздинъ Никита Емельяновичъ; Андреевъ Павелъ Петровичъ; Литвинова Анна Николаевна; Акуловъ Алексѣй Андреевичъ; Григорьевъ Никита; Морозовъ Феофанъ Никифоровичъ; Зѣваевъ Павелъ Ивановичъ; Храпенкова Анна Васильевна; Баринова Марія Кузьминична; Яковлевъ Александръ Васильевичъ; Антоновъ Ниль Ивановичъ; Нестеровъ Максимъ; Хруцкій Александръ Антоновичъ; Зуевъ Василій Александровичъ; Степановъ Иванъ Герасимовичъ; Новинская Матрена Федоровна; Березинъ Викторъ Давыдовичъ; Титова Александра Ивановна; Горбунова Екатерина Васильевна; Сальма Софія Его-



ровна; Мурашевъ Петръ Николаевичъ; Цимаховичъ Альфонсъ Игнатъевичъ; Евсеѣва Елизавета Яковлевна; Гельдтъ Августъ Федоровичъ; Антоновъ Михайль Алексѣевичъ; Шипухина Марія Петровна; Зѣваевъ Василій Ивановичъ; Толстоуховъ Юсифъ Ивановичъ; Пашкевичъ Степанъ Ивановичъ; Новинскій Иванъ Тимофеевичъ; Новикова Ольга Викторовна; Грудинина Иринья Игнатъевна; Суворова Марфа Федоровна; Буревская Анастасія Дмитриевна; Богданова Екатерина Михайловна; Левинская Марія Александровна; Сологудова Анна Петровна; Расинъ Ехіель Рахлевичъ; Качнова Пелагея Васильевна; Рубиновичъ Мовша Юселевичъ; Потылицина Анна Нилевна; Пейсаховичъ Давидъ Янкелевичъ; Быстрова Анна Федотовна; Мендикъ Екатерина Тимофеевна; Федотова Екатерина Александровна; Будыхо Иванъ Архиповичъ; Колесовъ Егоръ Васильевичъ.

## ВЕЛИКОЛУЦКІЙ УѢЗДЪ

### *Въ 1-мъ станіи.*

**Лѣсопильные заводы:** Вязьминскій Моисей Вульфъ Спасо-Никольской вол. д. Рябики; Степинъ Яковъ Андреевичъ ст. Черноземъ; Козловскій Семень Васильевичъ Максимовской вол. с. Гороховый Боръ; Симсонъ Андрей Эрнестовичъ Серебряницкой вол. ст. Великополье.

**Винокуренные заводы:** Свѣчина Елизавета Ивановна Серебряницкой вол. сел. Федорцово; Чирикова Елизавета Никандровна Серебряницкой вол. село Ущцы.

**Сыроваренные заводы:** Ивановъ Отто Ивановичъ Максимовской вол. им. Максимова; Ивановъ Отто Ивановичъ Серебряницкой вол. село Апимахово; Граудъ Александръ Антоновичъ Серебряницкой вол. сел. Жегалово; Т-во бр. Бландовыхъ В. Н. Серебряницкой вол. сел. Тараканово.

**Кирпичные заводы:** Климова Параскева Сергѣева Спасо-Никольской вол. дер. Рябики; Яковлевъ Иванъ Спасо-Никольской вол. сел. Гнилки; Голенищевъ-Кутузовъ Николай Федоровичъ Максимовской вол. поселокъ

Ересино; Великопольская Варвара Ивановна Максимовской вол. село Столбьянка.

Кожевенный заводъ Новиковъ Федоръ Васильевичъ Спасо-Никольской вол. при дер. Рямбики.

Паровая и водяная мельница Голенищевъ-Кутузовъ Николай Федоровичъ Максимовской вол. им. Максимова.

Паровая мельница Котцеръ Алексѣй Васильевичъ Максимовской вол. село Гороваха.

Водяная мельница съ нефтянымъ двигателемъ Карпъ Оттилія Эдуардовна Максимовской вол. сельцо Вскуща.

### *Во 2-мъ станіи.*

**Водяныя мукомольныя мельницы:** (д. Порѣчье, Новской вол.) Дартау Августъ Григорьевичъ; (сел. Исаково, Новской вол.) Акуловъ Василій Матвѣевичъ и Зазерскій Михаилъ Тихановичъ; (сел. Гаврильцево, Новской в.) Шлоссеровы Иванъ и Шарлоттъ Яковлевы; (дер. Кожемяки, Новской в.) Бекманъ Николай Федоровичъ; (с. Жуково, Новской вол.) Василій Борисовъ, Наталія Ивановна Дятловы, Яковлевы Василій и Родіонъ; (дер. Курочкино, Новской вол.) Эрнъ Августъ Романовичъ; (дер. Мартиново, Дроздовск. в.) Рейторъ Александръ Ивановичъ; (дер. Воево, Дроздов. в.) Штокманъ Антонъ Федоровичъ; (с. Усадище, Дроздовск. в.) Скоморошко Василій Михайловичъ; (с. Великія-Луки, Дроздовской вол.) Матвѣевъ Петръ; (д. Ключево, Дроздовской вол.) Шлоссеръ Иванъ Яковлевичъ; (д. Мишково, Загарской в.) насл. Мирскаго Николая Станиславовича; (с. Бурехино, Загарской в.) Круповъ Максимъ.

**Хлѣбная и льняная торговля** (с. Щипчино, Новской в.) Егоровъ Петръ Емельяновичъ.

**Казенныя винныя лавки:** (д. Руново, Новской в.) казенная; (с. Лосичино, Новской вол.) Виноградовы Михаилъ, Петръ, Семень и Анастасія Матвѣевы; (сел. Овсищи, Овсищской вол.) казенная; (с. Черное, Овсищск. вол.) казенная; (с. Федоровское, Дроздов. в.) пивная лавка и мануфак. торгов., Григорьевъ Иванъ Степановичъ; (с. Петрищево, Дроздов. вол.) казенная; (с. Горкахъ, Горийкой вол.) казенная; (с. Щеткахи, Горицкой в.) казенная; (с. Тройниво, Загарской в.) казенная.

**Лѣсопильные заводы:** (с. Сопки, Овсищ. вол.) Гвиденъ Янкель Берковичъ; (дача Жары, Овсищской в.) Шротъ Фридрихъ Фридриховичъ; (пуст. Черное, Овсищ. в.)

- Гиллеръ Мовша Израилевичъ; (Долгая-Нива, Горицкой в.) Кошкинъ Карлъ Фрицевичъ.
- Бакалейная и мануфакт. торговля (пог. Овсищи, Овсищ. вол.) Копейкинъ Григорій Михаловичъ.
- Пивныя лавки: (с. Усадище, Дроздов. в.) Скоморошко Василій Михайловичъ; (с. Петрищево, Дроздов. в.) Свѣтловъ Герасимъ.
- Чайное заведеніе и пивной складъ (с. Петрищево, Дроздов. в.) Бобровъ Егоръ Петровичъ.
- Гостинница и пекарня (с. Петрищево, Дроздов. вол.) Ульяновъ Тимофей.
- Льняные склады: (с. Петрищево, Дроздовской вол.) Егоровъ Петръ; (с. Петрищево, Дроздовской вол.) Терентьевъ Захаръ.
- Чайное заведеніе и льняной складъ (с. Петрищево, Дроздовской вол.) Терентьевъ Василій.
- Меблированные комнаты (с. Петрищево, Дроздов. вол.) Павловъ Дмитрій.
- Пекарня и льняной складъ (с. Петрищево, Дроздовской вол.) Свѣтловъ Андрей Герасимовичъ.
- Скотобойни: (с. Петрищево, Дроздов. вол.) Мясниковъ Василій Алексѣевичъ; (пос. Новосокольники) Борисенковъ Никифоръ и Алексѣевъ Александръ; (пос. Новосокольники) Волынцевъ Василій; (пос. Ново-Сокольники); Федотовъ Евстифей.
- Мелочныя лавки: (Гороховъе, Горицкой в.) Тваровскій Іосифъ; (пог. Бологое, Бологов. вол.) Смирнова Евдокія Михайловна.
- Мелочная лавка и хлѣбная торговля (с. Горки, Горицкой вол.) Игнатьевъ Иванъ.
- Бакалейная лавка и хлѣбная торговля (с. Горки, Горицкой в.) Егоровъ Николай.
- Кирпичный заводъ (пуст. Замостье, Бологовской в.) Ключевъ Павелъ Степановичъ.

### *Въ 3-мъ станіи.*

- Кожевенные заводы: Гронская Наталья Семеновна Михайловской вол., въ с. Михайловъ погостъ; Макаревы Алексѣй и Иванъ Вязовской вол., въ с. Скоковъ.
- Скотобойни Шаршневъ Архипъ при ст. Локня, М. В. Р. ж. д.; Тарасовъ Дмитрій Михайловской вол., с. Щукино, на хуторъ.
- Мукомольная мельница Костюринъ Иванъ Іосифовичъ Медвѣдовской вол., с. Петровское.

**Лѣсопильные заводы:** Плявинскій Петръ Медвѣдовской вол., на пуст. Демешкино; Остенъ-Сакенъ Алексѣй Александровичъ Дунянск. вол., въ с. Заклюкъ.

**Кирпичные заводы:** Зерцаловъ Михаилъ Ивановичъ при ст. Локня М. В. ж. д.; Брянчаниновъ Александръ Николаевичъ Михайл. вол., въ с. Старыя-Липы; Егоровъ Дмитрій Дунянской вол., въ с. Работинъ; Мясковскій Федоръ Миритиницк. вол., въ с. Запольѣ; Малышковъ Иванъ Петровичъ Миритиницк. вол., въ с. Журковѣ.

### *Пссадъ Новосокольники.*

**Канатопрядильное заведеніе** Эйцинъ Янкель  
**Заведеніе, изготовляющее прохладительные напитки** Сморганскій Эліашъ.

**Мукомольная мельница** Виторскій Владиміръ.

**Аптека** Сморганскій Эліашъ.

**Хлѣбная торговля:** Харитоновъ Дмитрій; Сколовъ Иванъ; Смирновъ Дмитрій; Бр. Евстифѣевы; Алексѣевъ Василій; Смирнова Дарья; Смирновъ Маркъ; Корбовскій Арсеній; Медалье Иванъ; Нефедовъ Петръ; Рачекъ Юсифъ; Трескунова Сарра; Виторскій Владиміръ; Евстифѣевъ Илья; Свѣтловъ Андрей.

**Торговля льномъ и сѣменемъ** Бр. Евстифѣевы.

**Булочная** Кенинъ Александръ.

**Чайныя лавки** Подрѣшетниковъ Максимъ; Голубевъ Василій; Абраменковъ Петръ; Басмовъ Иванъ; Мирковъ Петръ; Ланичевъ Петръ; Юдова Агафья; Хохловъ Евдокимъ.

**Гостинница** Кравецъ Семень.

**Казенная винная лавка** № 202.

**Пивныя лавки заводовъ** „Шаварда“, „Левинсонъ“, „Киммеля“.

**Ренсковой погребъ** Байковъ Василій.

**Пивные склады** „Левинсонъ“ и „Киммеля“.

**Новосокольницкое желѣзнодорожное собраніе.**

### *Пос. Зенцы-Самара.*

**Пивныя лавки:** Царевъ Петръ Денисовичъ пос. Мишнева-Бова; Бѣлова Анна Абрамовна пос. Сатово; Байковъ Петръ Васильевичъ пос. Зенцы; пивоваренный заводъ Эльстенъ, Великолуцкій-Ямъ; Шутиловъ Егоръ Семеновичъ пос. Глинка.

**Мелочныя лавки:** Дубкова Федосья Логиновна пос. Мишнева-Бова; Степановъ Сергѣй (тамъ-же); Мазуръ Королина

- пос. Басиленно; Рацинъ Анна Адамовна пос. Оригно-  
дово; Шатининъ Тимофей Ивановичъ (тамъ-же); Ра-  
цинъ Иванъ Михайловичъ пос. Сатово; Логина Це-  
лагея Петровна пос. Зенцы; Фрейманъ Эдуардъ Яно-  
вичъ Великолуцкій-Ямъ; Анищенковъ Иванъ Кузьмичъ  
(тамъ-же); Ивановъ Илья Ивановичъ пос. Глинка.
- Кирпичный заводъ** Щербаковъ Николай Трофимовичъ пос.  
Сатово.
- Бакалейная торговля:** Швангъ Александръ Ивановичъ пос.  
Лазовиц.-Нивка; Закржевскій Николай Савостьяновичъ  
пос. Зенцы; Байковъ Александръ Васильевичъ (тамъ-  
же); Смирновъ Григорій Викторовичъ Великолуцкій-  
Ямъ; Козловъ Егоръ Феоктистовичъ (тамъ-же); Пота-  
новъ Павелъ Ѳедоровичъ пос. Курьяника; Горегладъ  
Адамъ Ѳедоровичъ пос. Глинка.
- Чайная заведенія:** Степановъ Степанъ Великолуцкій-Ямъ;  
Козловъ Егоръ Феоктистовичъ (тамъ-же).
- Рексовой погребъ** Шелковскій Яковъ Николаевичъ Вели-  
колуцкій-Ямъ.
- Колбасная заведенія:** Пивоваровъ Николай Великолуцкій-  
Ямъ; Новгородскій Владиміръ Константиновичъ (тамъ-  
же); Богдановъ Михаилъ пос. Глинка.
- Мясная лавка** Артамоновъ Никифоръ Великолуцкій-Ямъ.
- Постоялый дворъ** Анищенковъ Петръ Кузьмичъ (тамъ-же).
- Пекарня** Анищенковъ Иванъ Кузьмичъ (тамъ-же).
- Торговля остатками** Маложавская Екатерина Алексѣевна  
пос. Зенцы.

## ВЪ ГОРОДѢ ТОРОЩѢ

- Мануфактурная, галантерейно-бакалейная торговля и ренсковые  
погреба:** Харинскій Иванъ Ивановичъ; Харинскій Ни-  
колай Ивановичъ.
- Мануфактурная торговля:** Лисицынъ Алексѣй Александро-  
вичъ; Рудинъ Иванъ Петровичъ; Лехмусъ Петръ Ро-  
мановичъ.
- Мануфактурно-галантерейные магазкны:** Бравый Герцикъ Мов-  
шевъ; Гуревичъ Ицикъ-Мордухъ Гиршевъ.
- Мануфактурная торговля и продажа обуви** Безпрозванный Ицка  
Лейзеровъ.
- Бакалейная торговля:** Харинскій Василій Николаевичъ; Ша-  
раповъ Петръ Васильевичъ; Юдина Анна Васильевна;  
Баламутова Софья Васильевна; Фумаковъ Павелъ Ал-

- фѣвичъ; Болталовъ Василій Васильевичъ; Тузовъ Николай Павловичъ; Класепъ Кузьма Карловичъ.  
 Бакалейная торговля и аптекарскій магазинъ Рудинъ Владиміръ Ивановичъ.  
 Оптовые склады бакалейныхъ товаровъ: Бравый Герцикъ Мовшевъ; Митрохинъ Николай Ивановичъ.  
 Мебельный и зеркальный магазинъ Альбацъ Мендель Шоломовъ.  
 Продажа часовъ Бородулинъ Давидъ Абрамовичъ.  
 Продажа готоваго платья: Прудинскій Афроимъ Соломоновичъ; Прудинскій Абрамъ Давидовичъ.  
 Модный магазинъ Ласкина Гитля Абрамовна.  
 Желѣзная торговля: Рудинъ Иванъ Васильевичъ; Распопинъ Петръ Ивановичъ; Милохинъ Михаилъ Алексѣевичъ; Бравый Герцикъ Мовшевъ.  
 Кожевенная и шорная торговли: Архиповъ Михаилъ Семеновичъ; Торнуевъ Иванъ Ивановичъ; Кобылкинъ Василій Ивановичъ; Бравый Герцикъ Мовшевъ.  
 Булочная, кондитерская и колбасная торговля Афонасьевъ Петръ Васильевичъ.  
 Булочная и кондитерская Григоровичъ Павель Доминиковичъ; Григорьевъ Степанъ Ивановичъ; Паршинъ Алексѣй Федоровичъ; Лебедевъ Иванъ Александровичъ.  
 Колбасная: Топтуновъ Григорій Андріановичъ; Шапинъ Иванъ Тимофеевичъ.  
 Кондитерская Юсфинъ Ханонъ Шмерковичъ.  
 Кожевенный заводъ: Сургучевы Петръ и Николай Ивановичи; Архиповъ Михаилъ Семеновичъ.  
 Мукомольная мельница, шерсточесальное заведеніе, сукновальня и лѣсопильный заводъ: Шараповъ Петръ Васильевичъ; Гимперанъ Александръ Ивановичъ.  
 Шорное и экипажное заведеніе Васильевъ Иванъ Ильичъ.  
 Типографія Харинскій Николай Ивановичъ.  
 Аптека провизора Писаревскаго Менделя Мовшевича, на Хлѣбной площади въ д. Аксенова.  
 Аптекарскіе магазины: Тамаркинъ Эля Мовшевичъ, по Благовѣщенской ул., въ д. Паничева.

## ВЪ ТОРОПЕЦКОМЪ УѢЗДѢ.

- Винокуренные заводы: Ганъ Алексѣй Ивановичъ, Неворожской вол., с. Хотилицы, пч. г. Торопецъ; Гладильшиковъ И. Е., Пожинской в., с. Коноплице; Корвинъ Круковскій Н. С., Платиченской в., с. Пятницкое.  
 Казенный очистной складъ № 7.

**Лѣсопильные заводы:** Брусованскій Зеликъ Іоселевъ, сел. Мошки, Платиченской в., ст. Жижица; Шнейдеръ Рихардъ им. Аристово, Хурина Х., ст. Западная Двина.

**Паровая мельница:** Укке А. А., с. Скагово, Всхоновской вол., пч. ст. Торопа; Заггеръ Александръ Христіановичъ, с. Новая-Дубровка, Платиченской в., ст. Жижица; Лапинъ при ст. Кунья; Гилль А. Н., с. Харитоново, Клинской в., ст. Кунья.

## ВЪ ГОРОДѢ ХОЛМѢ.

**Пивоварный заводъ** Красильникова Алексѣя Михайловича.

**Складъ пива** С.-Петербургскаго завода Шеляпинъ Петръ Петровичъ.

**Кожевенные заводы и кожевенныя лавки:** Захарова Дмитрія Петровича; Павлова Матвѣя Семеновича.

**Кожевенная торговля** Томилина Семена Семеновича.

**Мануфактурная и бакалейная торговля:** Захарова Степана Николаевича; Захара Семена Семеновича; Захарова Григорія Александровича; Аксенова Николая Васильевича; Кособрюхова Ивана Егоровича; Захаровой Анны Васильевны; Фоминой Елены Матвѣевны.

**Мануфактурныя торговли:** Суворова Федора Алексѣевича; Безпрозванной Дверы Хаимовой; Молоткова Федора Григорьевича; Киримитчѣевой Екатерины Николаевны; Асиновскаго Бориса Давыдовича; Захарова Ивана Александровича; Морець Лейбы Хаимова.

**Бакалейныя торговли:** Холмское общество потребителей. Томилина Василія Ивановича; Томилина Александра Ивановича 1-го; Почуевой Маріи Алексѣевны; Почуева Василія Алексѣевича; Почуева Петра Васильевича; Шеляпина Петра Петровича; Наслѣдниковъ Шпанова Григорія Максимовича; Стрѣльцова Петра Михайловича; Захарова Василія Петровича; Овчинникова Василія Ивановича; Фомина Ильи Ефимовича; Шеляпиной Ольги Васильевны; Орѣхова Егора Михайловича; Красильниковой Екатерины Дмитріевны.

**Ренсковые погреба:** Захарова Степана Николаевича; Томилина Петра Петровича; Челпанова Михаила Ивановича.

**Аптекарскіе магазины:** Игнатъевой Ирины Васильевны; Шейдинъ Софьи Самуйловны; Сельско-хозяйственный складъ.

Торговля желѣзными издѣліями: Кукиной Маріи Ивановны;  
Романовича Семена Михайловича.

Булочная и кондитерская Федуковичъ Ксеніи Тимофеевны.

Мясныя лавки: Кукина Ивана Александровича; Кособрюхова  
Дмитрія Васильевича; Кукина Ильи Михайловича.

## ХОЛМСКІЙ УѢЗДЪ.

Винокуренные заводы: графа Игнатьева Николая Павловича,  
Столопенской вол., с. Краснополець; Кушелева Вла-  
диміра, Лукича-Галибицкой вол., село Волокъ.

Лѣсопильные заводы: Піотрашко—Локонской в., пос. Хвошня;  
Милецкаго—Канищевской вол., с. Коварное.

Стекольный заводъ Наслѣдниковъ Гуревича, Цевельской в.,  
село Лезавичи.

## ВЪ ГОРОДѢ ПОРХОВѢ.

Хлѣбная, бакалейная, фруктовая и гастрономическая торговля  
Бр. Ардамацкіе.

Ренсковой погребець Бр. Ардамацкіе.

Льняная и сѣмянная торговля: Бр. Ардамацкіе: Подсухскій  
Алексѣй Ивановичъ; Комаровъ Г. Н.; Мишеревскій  
Н. В.; Карповъ И. К.; Хмѣлинскій А. С.; Гиршкевичъ  
Г. Я.; Тихановъ Ѳ. Т.

Льняная торговля: Ширеръ и К<sup>о</sup>; Малькольмъ Д. Р.; Луксъ  
А. И.; Люсть С. съ С-ми; Дмитриевъ Г.; Васильева  
П. Г.; Снѣтковъ В. И.; Михѣевъ Г. И.

Желѣзная, москательная, шорная, суперфосфатъ и клеверъ Бр.  
Зацкіе Н. и И.

Известь и плита заводъ Бр. Зацкихъ Н. и И.

Кожевенная торговля и готовая обувь: Зацкой Дмитрій Пет-  
ровичъ.

Кожевенный и клееваренный заводъ Т-во М. Шелониной и  
П. Зацкого.

Кирпичный заводъ Т-во Е. Коровниковой и М. Зацкой.

Кожевенная, желѣзная и москательная торговля Подсухскій  
Алексѣй Ивановичъ.

Спиртоочистительный заводъ Тютчевъ Дмитрій Николаевичъ.

Пиво-медоваренные заводы Коничекъ Алоизій Вячеславовичъ.



- Мануфактурная торговля:** Кожевниковъ Федоръ Прокофьевичъ; Соколовскій М. В.
- Галантерейная торговля:** Фромченко Я.; Вихтеръ Л. И.; Гиршевичъ Б. Я.; Мнухинъ Г. О.
- Колоніальная торговля и булочная** Зайцевъ Андрианъ Васильевичъ.
- Лабазная торговля** Шетлеръ Федоръ Ивановичъ.
- Главное управленіе неокладныхъ сборовъ и казенной продажи питей,** Порховскій № 2 казен. винный очистной складъ.
- Типографія** Булановъ П. А.
- Керосиновый складъ** Т-ва Бр Нобель.
- Аптека и заводъ минеральныхъ водъ** Волюянъ М. Б.; Фальковскій А. И.; Толстой Н. П.
- Порховское отдѣленіе чайной торговли** Василій Перловъ съ Бр-ми.
- Бакалейная торговля:** Хрѣновъ И. З.; Буруновъ И. П.; Фуфаевъ М. И.; наслѣд. Хрѣнова З. И.
- Книжный магазинъ** Югансонъ Я. К.

## ВЪ ПОРХОВСКОМЪ УѢЗДѢ.

- Винокуренные заводы:** „Антоновскій № 4“, Вольдманъ Антонъ Михайловъ, Бѣшковицкой в., с. Козлово, пч. Боровичи, тл. и ж. д. Порховъ; „Полонской“ винокурен. и пиво-медоваренный зав., княгиня Дондукова-Корсакова Анастасія Максимовна, Заполянскій в., Полное пч., тл. и ж. д. г. Порховъ 5 вр.
- Кожевенные заводы:** Подсухскіе, Дубенской в. пч., тл. и ж. дор. . Порховъ 25 вр.: Фрыженковъ Тимофей Петровичъ, Тишинской в., с. Роменье, пч. Дубровки 4 вр., тл. Волышево 5 в., ж. д. Дѣдовичи 12 вр., Китовъ И. Е. Верхне-Шелонской вол., д. Потрягъ, Коростелевъ Ф. Г., Сухловской вол., с. Береза, Коростелева И. Д. Сухловской вол., с. Заколенье.
- Лѣсопильные заводы:** кн. Васильчиковъ Борисъ Александровичъ, Михайловской вол. пч., тл. и ж. д. ст. Морино. М.-В.-Р. ж. д.; Карповъ И. Н. Александровской в., сел. Попальинъ-Ручей, Клеръ Ю. и Савельевъ В., Городовицкой в., пуст. Елавецъ; Смитъ И. Г., Горской вол., с. Маяково; „Никольскій лѣсопильный и спичечной соломки заводъ.“ Потемкинъ Владиміръ Ивановичъ, Городовицкой вол., с. Никольское, пч. ст. Сорокино,

- 15 вер., тл. и ж. д. Чихачево М.-В.-Р. ж. д. 7 вр., Веленчикъ Мовша при ст. Морино М.-В.-Р. жел. д. Маршалкъ К. П., Дорогостицкой вол., въ сел. Кузнецовъ.
- Льнотрепальное заведеніе:** Дрызловъ Н. В., Михайловской в., с. Морино; Федоровъ Ф., Михайловской в., с. Морино; Рябовъ И. С., Михайловской в., с. Михайловъ погостъ.
- Водяная мукомольная мельница** Фегель А. И. сел. Красулино, Верхне-Шеловской вол.
- Льнодѣльная фабрика** Министерство Земледѣлія им. Дирины-Горки, Пажеревицкой вол.

## ВЪ ПОСАДѢ СОЛЬЦЫ.

- Льно-трепальные заводы:** Ванюковы Александръ и Константинъ Яковлевичи; Малькольмъ м К<sup>о</sup>.
- Льно-трепальные заводы и торговля зерновымъ хлѣбомъ:** Калашниковъ Михаилъ Александровичъ; Юлинъ Семень Степановичъ; Пановъ Петръ Павловичъ; Шевелевъ Петръ Ивановичъ; Н. П. Холиновъ; Я. И. Калашниковъ; В. П. Лаптевъ.
- Мануфактурные магазины:** Гурьяновъ Михаилъ Дмитриевичъ; Фомичевъ Алексѣй Афанасьевичъ; Хахулинъ Александръ Ивановичъ; Смирнова Надежда Михайловна; Александръ Ивановичъ Хахулинъ.
- Мануфактурный и колониальный магазинъ** Смирновъ Михаилъ Михайловичъ.
- Торговля льномъ и желѣзными издѣліями** Ванюковъ Михаилъ Михайловичъ.
- Колониальная и бакалейная торговля:** Головъ Василій Андреевичъ; Замятинъ Василій Дмитриевичъ; Пановъ Яковъ Яковлевичъ; Коноваловъ Дмитрій Яковлевичъ; Лаптевъ Владиміръ Павловичъ.
- Торговля желѣзными издѣліями** Багровы Лаверій и Макарій Исааковы.
- Льно-трепальный и кожевенный заводъ** Юлинъ Алексѣй Степановичъ.
- Торговля зерновымъ хлѣбомъ** Поляковъ Михаилъ Ивановичъ.
- Кожевенные заводы:** Былевъ М. Д.; Булевъ К. И.
- Лѣсопильный заводъ,** М. И. Рубинъ.
- Мучная торговля:** Л. Ф. Жеребцова и В. М. Ваталина.

## П С К О В С К І Й У Ъ З Д Ъ.

Псковское Уѣздное Земство, — с. Быстрецово Виделиб. в. 1 ст., почт. ст. Быстро-Никольское.

Андерсонъ Константинъ Федоровичъ, — им. Шумилово-Шилово Паниковской вол., 405 дес. многопольный сѣв., лѣсопильный и кирпичный зав., пч. Лавры 8 вер., тл. Печеры 28 вер. жд. Печеры Пск.-Риж. ж. д.

Вальцеръ Эммы Карловны нас., — с. Лазарево Печерской вол. 4 ст., 364 дес. трехпольный сѣв., кирпичный заводъ, завѣдуетъ имѣніемъ сама владѣлица, пч. Печеры 7 вер.

Бернеръ Александръ Ивановичъ, — с. Приютино Логазовской вол. 3 ст., ст. Псковъ.

Богословскій Александръ Васильевичъ, — с. Троицкое Паниковской вол. 4 ст., 540 дес. съ пуст. Черный Ручей, трехпольный сѣв., завѣдуетъ самъ владѣлецъ, пч., тл., и жд. приг. Печеры.

Боговскій Михаилъ Фаддѣевичъ, — с. Быстерское Пикалихинской вол. 2 ст. 900 дес., восьмипольный сѣв., развито молочное хозяйство, завѣдуетъ управляющій, пч. ст. Быстро-Никольская 1 вер., тл. и жд. Карамышево 7 в.

Боговскій Василій Фаддѣевичъ, — с. Богово Славковской вол. 1 ст., 3012 дес. трехпольный сѣв., развито травосѣяніе, завѣдуетъ самъ владѣлецъ, пч. ст. Быстро-Никольская. жд. Подсѣвы.

Боговская Капитолина Фаддѣевна, — пуст. Щекино Виделибской вол. 1 ст., 318 дес. трехпольный сѣв., развито травосѣяніе, завѣдуетъ сама владѣлица, пч. ст. Быстро-Никольская.

Бѣляева Марія Станиславовна, — с. Шмойлово Докатовской вол. 1 ст. 373 дес. трехпольный сѣв., часть находится въ арендѣ, остальною частью завѣдуетъ сама владѣлица лично, пч. ст. Быстро-Никольская, чрезъ Докатовское вол. правл.

Фонъ-Бюнтингъ Николай Георгіевичъ, — им. Халахальня Изборской вол. 950 дес. многопольный сѣв., развитіе племеннаго скота и молочное хозяйство, пч., тл. и жд. ст. Изборскъ, Пск.-Риж. ж. д.

Батова Елизавета Васильевна, — им. Яковлевское Докатовской вол., 1079 дес. трехпольный сѣв., въ арендѣ, гор. Псковъ, Завеличье, соб. д., кромѣ того въ Псковскомъ уѣздѣ имѣется пуст. Коренцы 400 дес. подъ лѣсомъ и

покосами въ арендѣ и пуст. Косогорье 200 дес. подъ покосами въ арендѣ.

**Ваверъ Юліусъ Ивановичъ**, лѣс. дача Лѣвково Прудской вол. 1 ст., 457 дес., продаетъ разнымъ кр. многихъ селеній, г. Псковъ.

**Ваганова Елизавета Евгеніевна**,—с. Елизаветино Сидоровской вол., 3 ст., 2150 дес. (съ землею въ 1-мъ станѣ Прудск. вол. п. Степаново), многопольный сѣв. вольной системы преимущ. съ минеральными удобреніями, развить посѣвъ клевера съ тимофеевкой для сбыта сѣна, посадка капусты и сбытъ ея частью мѣстн. населенію и частью въ городъ, завѣд. владѣлица, ст. Черская СПБ.В. ж. д., с. Елизаветино.

**Васильевъ Александръ Николаевичъ** наслед.,—с. Александровское, Виделибской вол., 1235 дес. девятипольный сѣв., завѣд. владѣлецъ Быстро-Никольское поч. отд.

**Васильева Елизавета Федоровна** вдова полк., им. Мотово Слободской вол., 276 дес. трехпольный сѣв., пч. и тл. приг. Печеры 25 вр.

**Васильевъ Леонидъ Николаевичъ**,—пуст. Ношивалово Мелеховской вол. 1 ст. 336 дес., въ арендѣ, г. Псковъ.

**Віардъ Самуилъ Яковлевичъ**,—с. Райново Слобод. вол. 4 ст., ст. Печеры.

**Гилейнъ-фонъ-Гембицъ Анна Ивановна**,—с. Щиглицы Логазовской вол. 3 ст., 492 дес. около села подъ полями 82 дес., остальное сѣнокось, неудобная земля и лѣсокъ, 8 польный сѣв., завѣд. сама владѣлица, г. Псковъ, Щиглицы, А. И. Гембицъ.

**Гладковскій Василій Васильевичъ**,—с. Заклинье Славковской вол. 1 ст., 342 дес. 3 польный сѣв., завѣд. самъ владѣлецъ; ст. Быстро-Никольская 20 вр., жд. ст. Подсѣвы 18 вр.

**Гладковскій Андрей Васильевичъ**,—с. Заклинье Славской вол., 1 ст., 420 дес. 3 польный сѣв., завѣд. самъ владѣлецъ; ст. Быстро-Никольское.

**Гельдтъ Карлъ Ивановичъ**,—при дер. Ужи, Жуковской вол., 2 ст., 640 дес. подъ лѣсомъ и сѣнокосомъ, въ арендѣ; г. Псковъ, Губернаторская ул., соб. домъ.

**Грантъ Генрихъ Мартыновичъ**,—с. Стремутка Сидоровской вол., ст. Черская.

**Гринсонъ Айзикъ Шломовичъ**,—с. Михайловское, Жуковской в., 2 ст., 3200 дес. подъ лѣсомъ, завѣдуетъ самъ владѣлецъ; г. Псковъ, Плоская ул., соб. домъ.

**Дерюгины** Георгій, Константинъ и Владиміръ Михайловичи, с. Колосовка, Изборской вол., 3 ст., всей земли 915 дес., удобной 350 дес. одиннадцатипольный сѣв., завѣдуетъ владѣлецъ при помощи управляющаго; пч. Изборскъ, им. Колосовка.

**Дерюгина** Михаила Дмитриевича нас.,—с. Колосовка, Изборской вол., 3 ст., всей земли 260 дес., удобной 195 дес. 11-польный сѣв., завѣдуетъ владѣлецъ при помощи управляющаго; ст. Изборскъ, им. Колосовка.

**Зарри** Романъ Ивановъ,—пуст. Савельево и Клесково, Паниковской вол., 4 ст., 1313 дес., вся земля подъ мхомъ; ст. Лишна, Люцинскаго уѣзда.

**Зарри** Петра Антоновича, нас.,—Лавры, Паниковской вол.; 1528 дес. многопольный сѣв.; винокуренный, лѣсопильный и шерстопрядильный заводъ; пч. ст. Лавры пч. и ж. д. Печеры.

**Зубчаниновъ** Сергѣй Ивановичъ,—с. Никольское, Виде-либской вол., 1 ст., 960 десят. девятипольной. Племенной скоть и молочное хозяйство. Завѣдуетъ самъ владѣлецъ; Быстро-Никольское почт. отдѣл.

**Ивашевскій** Николай Викторовичъ,—с. Языково Пикалинской вол. 2 ст., г. Пековъ.

**Каблицъ** Александръ Карловичъ,—с. Кирово, Паниковской вол., 4 ст., 807 дес. двѣнадцатипольный сѣв.: винокуренный заводъ, завѣдуетъ самъ владѣлецъ; ст. Печеры, с. Кирово.

**Кривоноговъ** Степанъ Никитинъ,—с. Володино, Печерской вол., 180 дес. десятипольный сѣв.; пч. Печеры.

**Крейтеръ** Леонидъ Богдановичъ,—с. Боръ, Логазовской вол., 3 ст. около 260 дес. 11 польный сѣв.: 1) паръ 2) озимь, 3) яров., 4) клеверъ, 5) клеверъ, 6) клеверъ, 7) картофель, 8) яров., 9) паръ, 10) рожь, 11) яров.; обращено главное вниманіе на молочный скоть; имѣніе сдано въ арендное содержаніе Карлу Яковлевичу Лаацу, въ гор. Пековъ Леониду Богданову Крейтеру.

**Крупененковъ** Петръ Сергѣевичъ,—им. Емельяново Мелеховской вол., 110 дес. семипольный сѣв.; пч. Быстро-Никольское почт. отд.

**Кулень** Петръ Филипповъ,—с. Залужье, Печерской в. 170 дес., десятипольный сѣв.; пч. Печеры 4 вер.

**Львова** Екатерина Александровна,—с. Сокоево, Виде-либской вол., 1 ст., 994 дес. десятипольный сѣв., завѣд. управляющій; Быстро-Никольское почт. отдѣл. 5 в., ж. д. Карамышево 12 вер.

**Медемъ** Софія Ивановна баронесса, — с. Березки, Псково-воггодской вол. 2 ст., 232 дес. семипольный сѣв.; развито молочное хозяйство; водяная мукомольная мельница, завѣдуетъ управляющій; г. Псковъ.

**Меньшиковъ** Михайль Венедиктовичъ, — с. Котелевичи Городской вол., ст. Псковъ.

**Назимовъ** Владиміръ Владиміровичъ, — с. Преображенское, Мелеховской вол. 1 ст., 1400 дес. шестипольн. сѣв., завѣдуетъ управляющій; пч. зем. Мелехово 2 вер., тл. гор. Псковъ 33 вер., ж. д. Черская 25 вер.

**Назимовъ** Леонидъ Владиміровичъ, — с. Козловичи, Прудской вол. 1 ст., 1200 дес. двѣнадцатипольный сѣв., завѣдуетъ управляющій; пч. тл. и ж. д. гор. Островъ (владѣл. прожнв. въ г. Псковѣ)

**Орловъ** Сергѣй Александровичъ, — нуст. при дер. Крошово, Докатовской вол. 1 ст., 808 дес. трехпольный сѣв.; находится въ арендѣ; г. Псковъ, прот. еврейской мошети, д. Кузнецова.

**Петерсонъ** Вильгельмъ Гуговичъ, — с. Паниковичи, Паниковской вол. 4 ст., 1587 дес. тринадцатипольный сѣв.; племянной скотъ, молочное и сѣмянное хозяйство; винокуренный и паровой маслобойный заводы, завѣдуетъ самъ владѣлецъ; пч. и тл. Печеры.

**Петерсонъ** Павелъ Егоровичъ, — село Порѣчье, Остенской вол. 2 ст., 398 дес. четырехпольный сѣв., молочное хозяйство; имѣніе въ арендѣ; гор. Псковъ Остенской в.

**Пожарская** Вѣра Львовна, — с. Матовкино, Виделибской вол. 1 ст., с. Быстроникольское.

**Прониковъ** Василій Федоровичъ, — с. Лужки Город. вол. 2 ст., ст. Псковъ.

**Розенбергъ** Карль Давыдовичъ, — с. Дмитровское, Паниковской вол. 4 ст., 382 дес. семипольный сѣв.; завѣдуетъ самъ владѣлецъ; чрезъ ст. Печеры почт.-телегр. отд. Паниковичи.

**Русаковъ** Тимофей Степановичъ, — с. Моглино, Логазовской в., 325 дес. семипольный сѣв., завѣдуетъ самъ владѣлецъ, пч. тл. и ж. д. Псковъ 9 вер.

**Русаковъ** Тимофей Степановичъ, — с. Станки, Логазовской вол., 947 дес. семипольный сѣв., завѣдуетъ самъ владѣлецъ, пч. тл. и ж. д. г. Псковъ 15 вер.

**Русаковъ** Тимофей Степановичъ, — с. Булаево, Логазовской вол., 325 дес. семипольный сѣв., завѣдуетъ самъ владѣлецъ, пч. тл. и ж. д. г. Псковъ 10 вр.

**Русаковъ** Герасимъ Тимофеевичъ, — с. Грузинское Городской в. 2 ст., ст. Псковъ.

**Саковичъ** Леонардъ Романовичъ, —пуст. Орѣховичи, Мелеховской вол., Невѣдрово, Виделибской вол. Песчивицы и Карзули, Сидоровской вол., 170 дес., трехпольный сѣв., въ арендѣ, пч. ст. Дубровки Порховскаго уѣзда, имѣніе Дирины-Горки.

**Саковичъ** Игнатій Романовичъ, —пуст. Горбуниха, Сидоровской вол., Пупки, Мелеховской вол., Мазихино, Палкинской вол. и Подборатье, Торошинской вол., 164 дес., трехпольный и шестипольный сѣв., г. Самаркандъ.

**Стольгане** Александръ Робертовичъ, —сел. Петровское, Торошинской вол., 309 дес. семипольный сѣв., кромѣ того имѣется пустошь Жезлы, Торошинской вол., 253 дес., трехпольный сѣв., въ арендѣ, завѣдуетъ самъ владѣлецъ, ст. Торошино. СІБ.-В. ж. д.

**Сорокинъ** Александръ Ивановичъ, пус. Гдово при дер. Дубель, Докатовской вол., 158 дес. трехпольный сѣв., въ арендѣ, ст. Быстро-Никольская, чрезъ Докатовское вол. правленіе.

**Скудре** Надежда Карловна, им. Гаврилово, Пикалихинской вол., 400 дес. четырехпольный сѣв., водяная мукомольная мельница, пч. и тл. Псковъ 20 вер. ж. д. Торошино 8 вер.

**Степанова** Анна Петровна, — с. Холодово Торошин. вол. 2 ст., ст. Псковъ.

**Тимченко-Островерховъ** Василій Михайловичъ, — с. Иваньково Городской в. 2 ст., ст. Псковъ.

**Феклистовъ** Ф., им. Псково-Пѣшно тожъ, Палкинской вол., 200 дес. многопольный сѣв., пч. Изборскъ 21 в.

**Якубовскаго** наслѣдн. им. Коромыслово, Торошинской вол., 137 дес., шестипольный сѣв., пч. тл. и ж. д. г. Псковъ 16 вер.

**Яхонтовъ** Николай Александровичъ, с. Камно, Логазовской вол. 3 ст., 308 дес. одиннадцатипольный сѣв., молочное хозяйство, завѣдуетъ самъ владѣлецъ, гор. Псковъ, сел. Камно.

**Яхонтовъ** Павелъ Николаевичъ, с. Туховикъ, Сидоровской вол. 3 ст., 1424 дес. многопольный сѣв., завѣдуетъ самъ владѣлецъ, Псковъ, Успенская ул., соб. д.

**Штейнъ и Турау.** — с. Корытово Логазовской вол. 3 ст. ст. Псковъ.

**Эродсъ** Татіана Петровна, — с. Прядели Палкинской в., ст. Изборскъ.

## Островскій уѣздъ.

**Арбузовъ** Василій Борисовичъ, — с. Кожино-Плуши, Толковской вол., 800 дес., мукомольная мельница.

**Байеръ** Анна Васильевна, — отрѣзъ Катышковскій 22 дес. удобной земли.

**Батова** Елизавета Васильевна, — и. Прахново-Ключище, Грибулевской вол. 229 дес.

**Фонъ-деръ-Белленъ** Константинъ Александровичъ, — село Александровское, Гусаковской вол. 114 дес. удобной зем.

**Фонъ-деръ-Белленъ** Александръ Александровичъ, — село Гладышево, Гусаковской вол. 306 дес.

**Беклешовъ** Николай Николаевичъ, — село Трумолево, Качановской вол. 790 десят., водяная мельница.

**Бибиновъ** Александръ Илларионовичъ, — пуст. Бородулино-Бродино, Вышгородецк. вол. 339 дес. удобной земли.

**Блодзинъ** Александръ Петровичъ, — с. Сенченки, Вышгородецкой вол. удобной 58 дес., водяная мельница.

**Борткевичъ** Паулина Осиповна, — село Петровское, Вышгородецкой вол., удобной земли 36 десят.

**Брянчанинова** Марія Николаевна, — село Рожнево, Толковской вол. 440 дес. удобной земли.

**Боговскій** Михаилъ Фаддеевичъ, — п. Денисово-Зубово, Жеребцовской вол.

**Васильевъ** Ефимъ, — с. Покровское-Романово, Грибулевской вол., 696 дес. удобной земли.

**Вельяшевъ** Аркадій Львовичъ, — пуст. Тупицыно-Красики, Сонинской вол. удобной земли 308 дес.

**Виссендорфъ** Фридрихъ Павловичъ, — село Покровское, Лисинской вол., удобной земли 210 дес.

**Вноровскій** Антонъ Генриховичъ, — село Дмитровское, Вышгородецкой вол., удобной земли 170 дес.

**Волкова** Варвара Петровна, — село Климонтино, Сонинской вол. удобной земли 621 дес.

**Вревскій** Александръ Борисовичъ баронъ, — село Голубово, Мясовской вол., удобной земли 400 дес.

**Бароны Вревскіе** Михаилъ и Степанъ Степановичи, с. Александровское, Мясовской вол. 1167 дес.

**Гиршфельдъ** Николай, Юсифъ, Марія и Паулина Юсифовы, — село Залужье, Вышгородецкой вол., удобной земли 205 десят.

**Гросманъ** Сергѣй Александровичъ, — село Закулижье, Жеребцовской вол., удобной земли 71 десят.



**Дерюгины** Людмила Степановна, Георгій, Владиміръ, Константинъ и Анатолій Михайловичи, —пуст. Ступино, Сонинской вол. 330 дес. удобной земли.

**Журавлевъ** Владиміръ Арсеньевичъ, — село Анненское-Куковичкино, Жеребцовской вол., удобной земли 879 дес.

**Захваевы:** Николай, Софья, Юлія и Анна Александровичи и (Гросманъ) Ольга Александровна. — с. Коношково, Жеребцовской вол. 167 дес. удобной земли.

**Игнатъева** Лидія Федоровна, — село Перевозъ, Толковской вол. 304 дес. удобной земли.

**Изъединова** Елена Николаевна, — село Духово, Лисинской вол. 1643 дес. удобной земли.

**Кайшевская** Евпраксія Григорьевна, — село Казаны, Мясовской вол. 211 дес. удобной земли.

**Карчевской** Яковъ Ивановичъ, — село Борзово, Толковской вол. 750 дес., мукомольная мельница.

**Кизандъ** Даніиль Густавовичъ, — село Даличино, Качановской вол. 215 дес. удобной земли.

**Керковиусъ** Вильгельмъ Людвиговичъ, —отр. д. Боково-Верховье и Дмитровское, Пыталово, Вышгородецкой вол., удобной земли 5989 дес., винокуренный заводъ, пивоваренный и лѣсопильный заводы.

**Калашниковы:** Михаилъ, Василій и Николай Васильевы и (Лузева) Александра Васильевна, — село Лебедево, Лисинской вол., 345 дес. удобной земли.

**Коробовскій** Федоръ Ивановичъ, — п. Мартино, Сонинской вол., 853 дес. удобной земли.

**Коробовскій** Алексѣй Федоровичъ, Левковичъ Иванъ Ульяновичъ, Вязмитиновъ Сергѣй Петровичъ и Сачневъ Николай Петровичъ, — село Костельно, Корешевской вол., 887 дес. удобной земли.

**Корсаковъ** Георгій Сергѣевичъ, — село Ожечкино, Мясовской вол., удобной земли 218 дес.

**Крейтонъ** Елизавета Евстафьевна, — с. Юрьево-Карелы, Вышгородецкой вол., 1051 дес. удобной земли.

**Кузнецова** Христина Петровна, — село Кудрово, Качановской вол., 500 дес. удобной земли.

**Кузнецовъ** Юлій Петровичъ, —пуст. Кабылкино, Грибулевской вол., 134 дес. удобной земли.

**Ларионовъ** Владиміръ Константиновичъ, — с. Стадникъ, Гусанов. вол., удобной земли 871 дес., водяная мельница.

**Лепень** Иванъ Яковлевичъ, — с. Енбуки, Толковской вол. 560 дес. удобной земли.

**Лосевы:** Дмитрій, Алексѣй, Евгений, Александра и Антонина Дмитриевичи, — с. Каменка, Вышгородецкой вол., 310 дес. удобной земли.

**Макаровъ** Александръ Александровичъ, — с. Кириллово, Гусаковской в. 345 дес. удобной земли.

**Макаровъ** Левъ Александровичъ, — с. Кириллово, Гусаковской вол. 72 дес. удобной земли.

**Мягковы** Евдокія Александровна, Антонина, Аполлонъ, Василій, Капитонъ и Викторъ Пшполитовичи, — с. Александровское, Туровецкой вол. 222 дес. удобной земли.

**Назимова** Надежда Ильинична и Марія Ильинична (Баулеръ), п. Побрашино и Подвязница, Гусаковской в., удобной 109 дес. земли.

**Неклюдова** Ольга Григорьевна, — с. Апанкино, Толковской вол. 829 дес. удобной земли.

**Неклюдовъ** Сергѣй Михайловичъ, — с. Родовое-Неклюдово, Грибулевской вол. 332 дес. удобной земли.

**Плень** Ольга Васильевна, — с. Корешево, Корешевской вол., всего удобной земли 6 дес.

**Подмошенскіе** Александръ и Михаилъ Дмитриевичи, — с. Анненское, Вышгород. вол. 804 дес. удобной земли.

**Поздѣвы** Екатерина Алексѣевна и Евгения Алексѣевна (фонъ-Дезенъ), — с. Алексѣевское, Жеребц. в. 336 д. земли.

**Поповъ** Павелъ Ивановичъ, — с. Павловское-Малое, Жеребцовской вол. 196 дес. земли.

**Родзевичъ** Эдвинъ Викторовичъ, — с. Троново, Вышгородецкой вол., 503 дес. удобной земли.

**Родзевичъ** Вячеславъ Викторовичъ, — с. Троново, Вышгородецкой вол., 586 дес. удоб. земли.

**Рудина** Людмила Петровна, — с. Черничино, Корешевской вол. 694 дес. удобной земли.

**Рукавишниковъ** Василій Филипповичъ, — с. Товарово, Вышгородецкой вол., 219 дес. удобной земли.

**Семеновы:** Николай и Георгій Александровичи, — пуст. Игольниково-Рогово, Лисинской вол., 148 дес. удоб. земли.

**Сержповскій** Викторъ Осиповичъ, — с. Свѣтлое, Вышгородецкой вол., 351 дес. удобной земли.

**Симанская** Ольга Ивановна, — с. Сухопальцево, Жеребцовской вол., 356 дес. удобной земли.

**Самойловы** Варвара и Александра и Изъюрова Надежда Антоновны, — с. Царево-Рублево, Сонинской в. 178 дес. удобной земли.

**Соколова** Дарья Авдѣевна, — при дер. Барахновѣ, Гибулевской вол., 189 дес. удобной земли.

**Спирингъ** Николай Николаевичъ,—с. Ивановское, Толковской вол., удобной 229 дес. удобной земли.

**Станкевичъ** Владиславъ Карль Ивановичъ,—с. Чернолѣсье, Вышгородецкой в., 499 дес. удобной земли.

**Станкевичъ** Казимиръ Михайловичъ,—с. Зилево-Гора, Вышгородецкой в., 97 дес. удоб. земли.

**Талятъ-Келпшъ** Юсифъ Петровичъ,—с. Рѣтчино-Морозово, 1167 дес. удобной земли.

**Турчинъ** Николай Михайловичъ,—с. Городище, Жеребцовской вол., 300 дес. удоб. земли.

**Томковидъ** Александръ Семеновичъ,—с. Звягино 250 д. удобной земли.

**Хржчановичъ** Клементина Францевна,—село Займешки, Вышгородецкой вол.

**Шатилонъ** Николай Александровичъ,—с. Артемово, Грибулевской вол., 337 дес. удобной земли.

**Шелгуновы** Николай, Александръ, Дмитрій и Павелъ Никоноровичи, отр. отъ д. Сѣново-Савино, Лисинской в., 648 дес. удобной земли.

**Яхонтовъ** Николай Александровичъ,—пуст. Колюшино-Станскіе, Вышгородецкой в., 185 дес. удобной земли.

**Эвальдъ** Людвигъ и Германъ Оттоновы,—с. Маслово, Качановской вол., 160 дес. удобной земли.

## О п о ч е ц к і й у ъ з д ъ.

Состоитъ въ вѣдѣніи Псковскаго Дворянства—с. Михайловское, 1162 дес. всей, удобн. 1075 дес., въ арендѣ, ст. Св.-Горы.

**Абакшинъ** Николай Федоровъ,—сел. Зуйково съ отр. Глубок. вол., 152 дес. удобной, много-польн. сѣв., зав. владѣлецъ, пч. ст. Глубокое.

**Алмазова** Александра Георгіевна,—п. Алексино, Красногородской вол. 175 дес. удобной, пч. ст. приг. Красный.

**Антоновъ** Сергѣй Васильевъ,—п. Гридиново, Покровск. вол. 316 дес. удобной, пч. ст. приг. Красный.

**Афонскій** Василій Степановъ,—п. Сляново, Афон.-Слоб. вол., 362 дес. всей, 339 дес. удобной, г. Опочка.

**Бабины** Михаилъ и Константинъ Александровичи,—с. Батово-Доброхотово, Покровск. вол. 1 ст., 76 дес. удобной, шести польной сѣв., завѣд. владѣлецъ, г. Опочка.

**Балаболинъ** Василій Ивановичъ, — с. Матюшкино, Матюш вол. всей 388 дес., удобной 382 дес., много-польн. сѣв. завѣд. самъ владѣлецъ, пч. ст. Исса.

**Баскова** Надежда Ивановна, — пуст. Мухино, Красног. вол., всей 153 дес., удобной 149 дес., пч. ст. приг. Красный.

**Баумертъ** Анна Адамовна, — с. Мамоны, Сине-Никол. вол., всей 333 дес., удобной 331 дес., пч. ст. Новгородка.

**Берхманъ** Константинъ Александровичъ, — сел. Скоково, Печано-Горайск. вол., 136 дес. удобной шестипольн. сѣв., завѣд. владѣлецъ, ст. Крюково, Остр. уѣзда.

**Бизюкинъ** Дмитрій Николаевичъ, — с. Олисово, Сине-Никольской вол., съ пуст. всей 793 дес., удобной 732 дес., девяти-польный сѣв. водяная мукомольная мельница, зав. владѣлецъ, а часть въ арендѣ, пч. ст. Новгородка.

**Болталовъ** Петръ Ивановичъ, — п. Скробово-Филиппово, Велейск. в. 3 ст., удобной 205 дес., шести-польный сѣв., съ исполовщиками, пч. ст. Новгородка.

**Болталовъ** Николай Ивановичъ, — Рогочиха, Велейск. в., съ пуст. 810 дес. удобной, ст. Новгородка.

**Болычева** Варвара Павловна, — с. Райки-Александровское, Глубок. вол., съ пуст. и отр. всей 434 дес., удобной 397, въ арендѣ, гор. Опочка.

**Болычевъ** Павелъ Павловичъ, — с. Пашкино, Жадрин. в., съ пуст. и отрѣз., всей 2020 дес., удобной 1950 дес., зав. владѣлецъ, многопольн. сѣв., гор. Опочка.

**Бѣлозерцева** Ольга Яковлевна, и Пигачева и друг., Красногор. вол., всей 218 дес., удобной 171 дес., пч. ст. приг. Красный.

**Васильевы** Иванъ Васильевъ и Дарья Прокофьева, — сел. Калихово, Копылковск. в., всей 369 дес., удобн. 365 дес.. 2 ст. четырехъ-польн. сѣв., водяная мукомольная мельница. зав. владѣлецъ, пч. ст. Пустошка, Витебск. губ.

**Васильевъ** Семень Ивановичъ, — п. Мололово, Жадрин. в. всего удобной 248 дес., зав. владѣлецъ, трехъ-польн. сѣв. гор. Опочка.

**Васильковскій** Ипатій Герасимовъ, — с. Васильки, Копыльск. вол., удобной 230 дес., зав. владѣлецъ, ст. Пустошка, Витебск. губ.

**Фонъ-Вахъ** Эммануиль Андреевичъ, — пуст. Ломы, Красногородской вол., 1 ст. удобной 200 дес. въ арендѣ, ст. приг. Красный.

**Воробьева** Екатерина Трофимова съ дѣт., — с. Разсохино Глубок. в., удобной 493 дес., зав. владѣлецъ, много-польн. сѣв., пч. ст. Глубокое.

**Вороновскій Иванъ Яковлевъ**, — с. Рычково, Глубок. в. 2 ст. всей 359 дес., шести-польн. сѣв., зав. владѣлецъ, ст. Глубокое.

**Баронесса Вревская Софья Борисовна**, — с. Тригорское, Воронежск. вол. 3 ст., 459 дес. удобной 434 дес., шестипольн. сѣвообор., въ арендѣ, ст. Св. Горы.

**Вревскій Михайль Степановичъ**, — пуст. Косорыли съ друг. пуст. и отрѣз., Воронежск. в. 3 ст., 532 дес., удобной 514 дес., въ арендѣ, ст. Св. Горы.

**Графиня Гейденъ Софія Михайловна** и двор. Волкова Варвара Петровна, — сел. Глубокое, Глубоковск. в. 2 ст., удобной 9225 дес., восьмипольный сѣв., винокурен. заводъ, зав. управляющій, пч. ст. Глубокое.

**Фонъ-Гиртціусъ Адольфъ Ивановичъ**, — пуст. Березница, Афон.-Слобод. в., удобной 160 дес., гор. Опочка.

**Гладовскаго Николая Ивановича** насл., — п. Сляново, Афон.-Слободской вол., всей 245 дес. удобной 242 дес., гор. Опочка.

**Григорьевъ Александръ Александровичъ**, — п. Овчино-Авчино, Старицкой в., удобной 144 дес., гор. Опочка.

**Глушанина Ольга Михайловна**, — с. Бисерево съ пуст. Петр в. в., удобной 121 дес., гор. Опочка.

**Длусская Ольга Ильина**, с. Келице, Жадринской вол. 2 ст., всей 251 дес., удобной 234 дес., гор. Опочка.

**Дмитріева Любовь Михайловна**, — п. Лысая-Гора, Покровской в. 1 ст. удобной 106 дес., приг. Красный.

**Евстифѣевъ Василій**, — с. Чудиново, Печ.-Горайск. вол. 3 ст., всей 176 дес., удобной 171 дес., шестипольный сѣв., зав. владѣлецъ, пч. ст. Новгородка.

**Жигалева Надежда Ивановна** съ дѣтьми, — с. Буданово-Рубаново съ пуст. и отрѣз. Петров. вол. 2 ст., всей 258 дес. удобной 234 дес., шестипольн. сѣв., зав. владѣл., г. Опочка.

**Жонголовичъ Матвѣй Леоновъ**, — с. Самохвал., Велейск. вол. 3 ст. удобной 204 дес., пч. ст. Новгородка.

**Зайцевы Александра, Валентина и Елена Федоровны** и др. — с. Юрчата, Афон.-Слобод. вол., удобной 305 дес., гор. Опочка.

**Заметъ Константинъ и Николай Константиновичи**, — с. Федоровское, Красногорск. в., удобной 482 дес., въ арендѣ, приг. Красный.

**Зоммеръ Софьи Николаевны** насл., — с. Стрѣлицы, Полянкой в.; всей 705 дес., удобной 691 дес. восьмипольный сѣв., зав. владѣлица, г. Опочка.

**Исаковичъ** Анна Николаевна съ дѣт. — с. Соколово, Петров. вол. 2 ст., всей 478 дес., удобной 464 дес., семипольный сѣв., зав. владѣлица, г. Опочка.

**Жуковъ** Иванъ Федоровичъ, — п. Свекольниково, Петровской вол. 2 ст., всей 107 дес., удобной 97 дес. многопольный сѣв., зав. самъ владѣлецъ, гор. Опочка.

**Калашниковъ** Василій Петровъ, — с. Софино-Шаулы, Копылковской вол., 2 ст., всей 646 дес., удобной 638 дес., многопольный сѣв., зав. владѣлецъ, пч. ст. Пустошка, Витебск. губ.

**Карпова** Марія Александровна, — с. Староселье, Стариц. вол., всей 248 дес., удобной 241 дес., семипольный сѣв., зав. владѣлица, г. Опочка.

**Карповъ** Павелъ Федоровичъ, — с. Вече съ пуст., Воронежской в., 3 ст. всей 313 дес., удобной 305 дес., шестипольный сѣв., зав. владѣлецъ, пч. ст. Св. Горы.

**Княжевичъ** Клара Федоровна, — с. Петровское съ пуст. и отр., Воронежск. вол., всей 792 дес. удобн. 785 дес., шестипольный сѣв., зав. сынъ владѣльца, ст. Св. Горы.

**Козляниновъ** Федоръ Григорьевичъ, — с. Жаворонково съ пуст., Полянск. вол., всей 741 дес., удобной 737 дес., трехъ-польный сѣв. въ арендѣ, пч. ст. приг. Красный.

**Крестовская** Ольга Ивановна, — при сел. Вельѣ съ пуст. и отр., Велейск. в., 3 ст., всей 614 дес., удобной 601 дес., многопольный сѣв., зав. владѣлица, часть въ арендѣ, пч. ст. Новгородка.

**Костинъ** Николай Семеновичъ, — с. Новоселье, Афон.-Слобод. вол., всей 488 дес. удобной 478 дес., пч. ст. гор. Опочка.

**Костюринъ** Василій Петровичъ, — с. Грива съ пуст., Матюшкинской вол. 312 дес., удобной 285 дес., ст. Исса.

**Костюринъ** Яковъ Петровичъ, — с. Жолобово, Матюшк. вол., 1 ст. удобной 367 дес., зав. владѣлецъ, ст. Исса.

**Корсаковъ** Георгій Георгіевичъ, — с. Васильевское, Печ.-Горайск. вол. 3 ст., всей 752 дес. удобной 742 дес., многопольный сѣв., зав. владѣлецъ, пч. ст. Новгородка.

**Корсаковъ** Георгій Сергѣевичъ, — с. Батово съ пуст. и отр., Воронежск. в. 3 ст., 801 дес. удобной 785 дес., тринадцати-польный сѣв., племенн. скоть и молочн. хозяйство, зав. владѣлецъ, пч. ст. Св. Горы.

**Корсакова** Лидія Александровна, — с. Бабѣево съ пуст. и отр., Полянск. вол., удобной 467 дес., всей 503 дес., въ арендѣ, пч. ст. Св. Горы.

**Фонъ-Копшталъ** Федоръ Андреевичъ,—при дер. Хмѣлица, Еженск. вол., удобной 185 дес., въ арендѣ трехъ-польный сѣв., ст. Глубокое.

**Кудрявцевъ** Іоакимъ Ивановичъ,—с. Бѣздѣдово съ пуст. и отр., Старицк. в., всей 1045 дес., удобной 992 дес., многопольный сѣв., зав. владѣлецъ, гор. Опочка.

**Лавровъ** Владиміръ Михайловичъ,—с. Кротово съ пуст., Старицк. вол., всей 427 дес., удобной 352 дес., девятипольный сѣв., зав. владѣлецъ, г. Опочка.

**Лазарева** Лидія Николаевна,—п. Ситниково, Покровск. вол., всей 778 дес., удобной 433 дес., многопольный сѣв., зав. владѣлица, гор. Опочка.

**Лаубе** Варвара Клементьевна,—с. Федоровское, Матюшкинской вол. съ пуст., всей 1302 дес., удобной 1212 дес., шестипольный сѣв., зав. владѣлица, пч. ст. Исса.

**Лешенкова** Александра Ивановна,—с. Марьино, съ пуст., Печ.-Горайск. в., удобной 154 дес., зав. влад., ст. Крюково.

**Лешенкова** Анна Матвѣевна,—п. Оболонье и др., Красногородской вол., удобной 147 дес., въ арендѣ, приг. Красный.

**Лешенковы** Иванъ Алексѣевичъ и Никандръ Ильичъ,—с. Перестрѣлово, Печ.-Горайской вол., удобной 206 дес., многопольный сѣв., зав. владѣльцы, ст. Новгородка.

**Левашева** Марія Васильевна,—с. Лобово съ пуст. и отр. Жадринск. вол., всей 2268 дес., удобной 2206 дес., двѣнадцати-польн. сѣв., зав. управляющій, ст. Звоны.

**Лапина** Александра Федоровна,—с. Бѣлый-Мошокъ съ отрѣз. и пуст., Еженск. вол., удобной 441 дес., многопольн. сѣв., зав. владѣлица, ст. Глубокое.

**Лапинъ** Евгений Ивановичъ,—п. Волосаново и др. Еженской вол., удобной 325 дес., въ арендѣ, ст. Глубокое.

**Лапинъ** Никандръ Ивановичъ,—с. Красное съ пуст., Еженск. в., удобной 563 дес., многопольный сѣв., зав. владѣлецъ, пч. ст. Глубокое.

**Логиновъ** Яковъ,—п. Шихвостово, Красногородск. вол., удобной 360 дес., зав. владѣлецъ, шестипольный сѣв., приг. Красный.

**Лоховъ** Алексѣй Ильинъ,—п. Бервешково и друг., Петровской вол., удобной 260 дес., всей 282 дес., зав. владѣлецъ, гор. Опочка.

**Львовъ** Алексѣй Павловичъ,—с. Королихино съ пуст. и отрѣз., Старицк. вол., 852 дес. удобной 815 дес., шестипольный сѣв., зав. владѣлецъ, гор. Опочка.

**Львовъ** Левъ Леонидовичъ,—пуст. Клубово и друг. Старицк. вол., зав. управляющій 300 дес., удобн. 288 дес., гор. Опочка.

**Лебедева** Евгенія Брониславовна, — п. Золотой-Островъ, Покров. вол., 790 дес., удобной 554 дес., зав. владѣлица, приг. Красный.

**Лялинъ** Константинъ Михайловичъ, — сел. Пятницкое съ пустош. и отрѣз., Жадринск. в., 2144 дес., удобной 1880 дес., многопольн. сѣв., часть въ арендѣ, зав. владѣлецъ, гор. Опочка.

**Ляпунова** Агафья Гавриловна, — с. Береснево. Жадрин. вол., 171 дес., удобной 162 дес., трехъ-польный сѣв., въ арендѣ, пч. ст. Звоны.

**Ляпуновъ** Валеріанъ Петровичъ, — с. Лехово съ пуст. Жадринск. в., удобной 181 дес., зав. владѣлецъ, ст. Звоны.

**Ляпуновой** Оттиліи Ивановны насл., — пуст. Ратьково, Петровск. в., удобной 128 дес., въ арендѣ, гор. Опочка.

**Малевичъ** Эдуардъ Эдуардовичъ и Бронислава Антоновна, — с. Варыгино, Петров. вол., всей 446 дес., удобной 424 дес., шестипольный сѣв., зав. владѣлица, г. Опочка.

**Миклашевичъ** Анатолій Ромуальдовичъ, — с. Знаменское, Еженск. в., удобной 115 дес., зав. владѣлецъ трехъ-польный сѣв., ст. Глубокое.

**Молль** Эммануиль Александровичъ насл., — с. Токаръ, Копылковск. вол., 1340 дес., удобной 1302 дес., въ арендѣ, ст. Пустошка, Витебск. губ.

**Мочалинъ** Николай Парфеновъ, — п. Горбуновка, Покров. вол., 1 ст. 468 дес., удобной 90 дес., шестипольный сѣв., зав. владѣлецъ, приг. Красный.

**Мышинскій** Василій Федоровъ, — пуст. Заполье, Еженск. вол., удобной 100 дес., трехъ-польный сѣв., зав. владѣлецъ, ст. Глубокое.

**Мышинскій** Лука Федоровъ, — с. Мяглы, Печ.-Горайск. вол., удобной 149 дес., шестипольный сѣв., зав. владѣлецъ, ст. Новгородка.

**Негоновская** Матрена Прокофьева, — п. Катково, Жадринской в., 118 дес., восьмипольный сѣв., завѣд. владѣлица, пч. ст. Звоны.

**Назимова** Габріель Нестеровна съ дѣтьми — с. Щукино, съ пуст. и отрѣзами Еженской в. — 1698 дес. удоб. 1684 д., восьмипольный сѣв., зав. управл., ст. Глубокое.

**Наперстковъ** Александръ Алексѣевичъ, — с. Борисово, Жадринской в., удобной 392 дес. десятипольный сѣв., зав. владѣлецъ, ст. Звоны.

**Наперстковъ** Александръ Петровичъ, — п. Нечаево, Петровской вол., 116 дес. удобн. 102 дес., четырехъ-польный сѣв., завѣд. владѣлица, г. Опочка.



**Ольшевская** Марія Адамовна, — с. Мамоны, Сине-Никол. вол., удобной 333 дес., завѣд. владѣлица, ст. Новгородка.

**Офросимовъ** Борисъ Никандровичъ, — с. Маслово съ п., Копылков. вол. 810 дес., удобной 755 дес., десятипольный сѣв., зав. владѣлецъ, ст. Пустонка Витеб. губ.

**Офросимовъ** Яковъ Никандровичъ, — п. Гребезино и др., Афон.-Слобод. в., удобной 780 дес., въ арендѣ, г. Опочка.

**Панютинъ** Иванъ Николаевичъ, — при с. Рясинѣ Глубоковской вол. 300 дес., удобной 297 дес., многопольный сѣв., зав. владѣлецъ, ст. Глубокое.

**Плень** Николай и Иванъ Михайловичи, — с. Якушево съ пуст. Красногор. вол. 1143 дес., удобной 1086 дес., шестипольный сѣв. скоть ангельнской породы, зав. владѣл., гор. Опочка.

**Полянская** Юлія Георгіевна, — с. Ильино съ пуст. Старицкой вол. 410 дес., удобной 405 дес., шестипольн. сѣв. въ арендѣ, г. Опочка.

**Баронесса Розень** Ольга Николаевна съ дочерьми, — с. Горай, Печано-Горайской вол., съ пуст. 854 дес. удоб. 816 д. девятипольный сѣв., зав. владѣлецъ и имѣеть старосту, пч. ст. Крюково, Остров. уѣзда.

**Подмошенскіе** Александръ и Михаилъ Дмитриевы, — пуст. Лаврова Шуркова, с. Станкѣево и друг., Красногородской вол., удобной 2600 дес., шестипольный сѣв., хороший скоть и молочное хозяйство, зав. владѣльцы, пч. ст. приг. Красный.

**Сниткина** Екатерина Ипполитовна, — с. Ново-Покровское, Покровской вол. 1519 дес., удобной 1303 дес., шестипольный сѣв., водяная мельница, гор. Опочка.

**Соболевъ** Леонидъ Николаевичъ, — отр. дер. Кочугово, Старицкой вол. удобной 1176 дес., въ арендѣ, г. Опочка.

**Сушкевичъ** Вильгельмина Августовна, — с. Бахирево, Покровской в., удобной 210 дес., зав. владѣл., г. Опочка.

**Телепневы** Василій и Сергѣй Васильевичи, — с. Матвѣево съ пуст. и отрѣзами Афон.-Слобод. в. 1106 дес., удобной 1096 дес., трехъ-польный сѣв., въ арендѣ, г. Опочка.

**Травинъ** Николай Петровичъ, — п. Брянцевъ-Островъ, Покровской вол. удобной 111 дес., въ арендѣ, г. Опочка.

**Тыркова** Марія Петровна, — с. Сысоево, Печано-Горайской вол., 114 дес. удобной 103 дес., въ арендѣ, ст. Крюково.

**Трофимовъ** Прохоръ, — с. Разсохино Глубоковской вол., удобной 394 дес., многопольный сѣв., завѣд. владѣлецъ, ст. Глубокое.

**Фаминцинъ** Николай Николаевичъ,—с. Облецово, Полянской вол., 562 дес. удобной 554 дес., восьмипольный сѣв., зав. самъ влад., г. Опочка, по зем. почтѣ.

**Федотовъ** Капитонъ Алексѣевъ,—при ст. Новгородкѣ съ пуст. Велейской вол. 3 ст. 445 дес. удобной 423 дес., семипольный сѣв., зав. владѣлецъ, ст. Новгородка.

**Флоринскій** Александръ Александровичъ,—с. Панино, Глубоковской вол. 138 дес. удобной 129 дес., восьмипольный сѣв., культура картофеля и льноводства, зав. владѣлецъ, ст. Глубокое.

**Фокъ** Александръ Викторовичъ и др.,—п. Лысая Гора Воронежской в. 568 дес., удоб. 553 дес., шестипольн. сѣв., зав. владѣлецъ, ст. Св. Горы.

**Фовелинъ** Матрена Карловна,—Емельянцево сел. съ пуст., Петров. в., удобной 337 дес., шестипольн. сѣв., молочное хозяйство, зав. владѣлица, гор. Опочка.

**Баронесса Фредериксъ** Дарья Владиміровна,—с. Лямоново съ пуст. Покров. вол. 4666 дес., удобной 4653 дес., шестипольный сѣв., водяная мельница, завѣд. управляющій, ст. Корсовка Витебской губ.

**Царевъ** Петръ Макаровъ,—с. Скоково-Борокъ съ пуст. Печано-Горайской вол., удобной 196 дес., четырехъ-польный сѣв., зав. владѣлецъ, ст. Новгородка.

**Черкесовъ** Павель Ивановичъ,—с. Богородицкое съ пуст. Красногородской вол. 895 дес., удобной 731 дес., зав. владѣлецъ, приг. Красный.

**Чернова** Юлія Ивановна,—им. Верховино съ пуст. Афон.-Слободской вол. 2187 дес., удобной 2176 дес., зав. владѣлица, г. Опочка.

**Шелгуновы:** Дмитрія, Павла, Николая наследн., и Александръ Никаноровичи,—Арманово сел. съ пуст. и отрѣз. Синь-Никольской в., с. Дериглазово и др. 2428 дес., удобной 2312 дес., шестипольный сѣв., завѣд. управляющій, ст. Новгородка.

**Шмидтъ** Яковъ Петровичъ,—с. Хрулево, Жадрин. вол. съ пуст. 269 дес., удобной 265 дес., трехпольный сѣв., зав. владѣлецъ, г. Опочка.

**Щемелинскій** Семень Леоновъ,—с. Васильевское, Жадринской вол., удобной 198 дес., зав. владѣлецъ, г. Опочка.

**Звертъ** Марія Константиновна,—с. Ружково, Покровской вол. 271 дес., удобной 201 дес., шестипольный сѣв., водяная мельница, зав. владѣлица, г. Опочка.

**Энгельгардтъ** Александра Федоровна,—с. Рясина, Глубоковской в., удобной 1925 дес., шестипольный сѣв., зав. владѣлица, ст. Глубоксе.

Эносова Наталія Павловна, — п. Бакино съ отр. Глубоковской вол., удобной 305 дес., въ арендѣ, ст. Звоны.

Яковлевы: Ефимъ и Семень, — с. Кренево и др. Афон.-Слободской в. 405 дес., вся удобная, многопольный сѣв., завѣд. влад., гор. Опочка.

Яновичъ: Викторія съ дѣтьми, — с. Блясино съ пуст. Сине-Никольской в. 1600 дес., удобн. 1532 дес., въ арендѣ, ст. Новгородка.

Яновичъ Владиміръ Александровичъ, — с. Блясино, Посинье пуст., Сине-Никольской вол., въ арендѣ 353 дес., ст. Новгородка.

Яновичъ Зинаида Александровна, — с. Наумово, Полян-ской вол. 884, удобной 853 дес., семипольный сѣв., въ арендѣ, гор. Опочка.

Яновичъ: Николай и Петръ Александровичи, — с. Блясино, Сине-Никольской вол. удобной 706 дес., шестипольный сѣв., водяная мукомольная мельница, въ арендѣ, ст. Новгородка.

Яновичъ Надежда Михайловна, — с. Петровское и друг., Петровской вол. 7206 дес., удобной 6405 дес. одиннадцати-польный сѣв., винокуренный и пивоварен. заводы, сѣмянное и молочное хозяйство и племенной скотъ, завѣд. владѣлица, имѣя управляющаго, пч. ст. г. Опочка.

Яновичъ Марія Леонидовна, — с. Высокое съ пуст. и отр. Жадринской вол. 460 дес., удобной 454 дес., девятипольный сѣв., въ арендѣ, гор. Опочка.

## Новоржевскій уѣздъ.

Арбузовы: Павель и Петръ Никитичи, — с. Бобошино, Духновской вол. 2 ст., 517 дес., удобной 200 дес., шести-польный сѣв., имѣется водяная мукомольная мельница. зав. сами владѣльцы, пч. г. Новоржевъ.

Айшъ Карль Ивановичъ съ товариществомъ, — с. Полково, Жадрицкой вол. 2 ст., 408 дес., удобныхъ 250 дес., трехпольный сѣв., завѣдуетъ самъ владѣлецъ, пч. и тл. г. Новоржевъ.

Березницкій Михаилъ Артемьевъ, — с. Тимоново, Дворицкой в., 220 дес., трехпольный сѣв., пч. ст. Бѣжаницы.

Бибиговъ Александръ Александровичъ, — с. Молоново, Бѣжаницкой в. 1 ст., 663<sup>3</sup>/<sub>4</sub> дес., удобной 665 дес., шести-польный сѣв., въ арендѣ, ст. Бѣжаницы.

**Богдановичъ** Анна Григорьевна, с. Осташкино, Аполинской в. 1 ст., 293 дес., удобной 200 дес., завѣд. сама владѣлица, ст. Бѣжаницы.

**Бороздикъ** Корнилій Матвѣевичъ.—с. Лодино, Жадрицкой в. 2 ст., 558<sup>1</sup>/<sub>2</sub> дес., удобной 300 дес., шестипольный сѣв., завѣд. самъ владѣлецъ, пч. г. Новоржевъ.

**Бухвостовы:** Алексѣй и Николай.—с. Незнашиха, Жадрицкой в., 226<sup>1</sup>/<sub>2</sub> дес., удобной 200 дес., шестипольный сѣв., зав. сами владѣльцы, пч. г. Новоржевъ.

**Фонъ-Витте** Александръ Густавовичъ,—с. Симонова Гора, Горской в. 1 ст., 190 дес., 1 разряда 57 д., 2—60 д., семипольный сѣв., зав. Вѣра Александровна фонъ-Витте, ст. Ашево.

**Градусовъ** Никифоръ Терентьевъ, Иванъ и Алексѣй и др.—с. Кудеверь, Кудеверской вол., 963 дес., трехпольный сѣв., пч. и тл. г. Новоржевъ.

**Гуйтова** наслѣдники,—с. Дорожково, Кудеверской вол., 266 дес., трехпольный сѣв., пч. и тл. станція Бѣжаницы.

**Дементьева** Елена Николаевна,—с. Семохново, 350 дес., трехпольный сѣв.. пч., тл. и жд. ст. Бѣжаницы 25 вр.

**Деденева** Егора Васильевича насл.: Василій и Викторъ Егоровы,—с. Новоселье, 300<sup>1</sup>/<sub>2</sub> дес., удобной три четв. всего количества, трехпольный сѣв., завѣд. управляющей, пч. ст. Ашево.

**Русаковъ** Герасимъ Тимофеевичъ, с. Залѣсье, Кудеверской в. 2 ст., 319<sup>1</sup>/<sub>4</sub> дес., семипольный сѣв., завѣд. самъ владѣлецъ, пч. и тл. гор. Новоржевъ.

**Дерюгинъ** Николай Ивановичъ,—с. Хряпьево, Туровецкой в. 1 ст., 1732 дес., удобной 1428 дес., въ с. Хряпьевѣ, семипольный сѣв., въ приселкѣ Федьковѣ шестипольный сѣв., винокуренный, сыроваренный и кирпичный заводы, завѣд. самъ владѣлецъ, пч. ст. Бѣжаницы.

**Елагина** Ольга Петровна,—с. Успенское, Туровской вол. 1 ст., 854 дес., въ селѣ шестипольный сѣв., въ приселкѣ Дубровно шестипольный сѣв., завѣд. сама владѣл. пч. ст. Бѣжаницы.

**Желтухинъ** Владиміръ Петровичъ,—с. Лугъ, Аполинской в. 1 ст., 310 дес., удобной 265 дес., въ арендѣ, пч. ст. Михайловъ погостъ.

**Затеплинскій** Антонъ Семеновичъ,—пуст.: Духново, Мелехово и въ приселкѣ Пѣхновѣ, 221 дес., пуст. подъ лѣсомъ, а въ Пѣхновѣ до 20 д. удобной, Пѣхново въ арендѣ, а пуст. въ личномъ владѣніи, пч. ст. Новоржевъ.

**Ивановъ** Нефедъ Ивановичъ, — им. Кородѣево, Корнево и Богаткино, Аполинской вол., 1106 дес., шестипольный сѣв., пч., и тл. ст. Бѣжаницы.

**Карузина** Александра Ивановна, — им. Полозово и прис. Семилово, Барановской в., 300 дес., шестипольный сѣв., пч. и тл. г. Новоржевъ.

**Карповъ** Павелъ Федоровичъ и жена Ольга Сергѣевна, с. Шебалово, Новинской в. 1 ст., 703 дес., трехпольный сѣв., завѣд. управляющій пч. и жд. управляющему — ст. Ашево, владѣльцу — Св. Горы, Опочец. уѣз.

**Карпинская** Эмилія Іосифовна, — с. Чертежъ, Новинской вол. 1 ст., 226 дес., удобной изъ всей три четверти, трехпольный сѣв., прод. крест., пч. ст. Ашево.

**Ковалевскій** Викентій Антоновичъ, — часть села Измакова съ приселками Чайки и Березки, Дворицкой в. 1 ст., 273 дес., удобной 260 дес., завѣд. управляющій пч. ст. Бѣжаницы.

**Ковалевскій** Владиславъ Викентьевичъ, — с. Измаково, Дворицкой в. 1 ст., 350 дес., удобной 340 дес., завѣдуетъ управляющій пч. ст. Бѣжаницы.

**Песочинская** Маргарита Ефимовна, — приселокъ Коршачи-Корташево и пуст. Курочкино-Селиваново, Дворицкой вол. 1 ст., 122 дес., удобной 100 дес. шестипольный сѣв., завѣд. самъ влад., пч. ст. Бѣжаницы.

**Корсакъ** Марія Никандровна, — Новое-Рождество, Духновской вол. 2 ст. 40 дес., удобной 35 дес., трехпольный сѣв., завѣд. сама владѣлица пч. и тл. г. Новоржевъ.

**Крутовъ** Герасимъ Игнатьевичъ, им. Макарово, Барановской вол., 608 дес., шестипольный сѣв., пч. и тл. гор. Новоржевъ 5 вр., жд. ст. Бѣжаницы 35 вер.

**Коротовъ** Владиміръ Федоровичъ, — им. Зарѣчье, Кудеверской вол., 100 дес., трехпольный сѣв., пч. и тл. гор. Новоржевъ 50 вер.

**Чихачевъ** Николай Матвѣевичъ, — им. Зенково, Туровской вол. 1 ст., 1220 дес., удобной 400 дес., двѣнадцати-польный сѣв., молочное и сѣмянное хозяйства, завѣд. управляющій, пч. ст. Бѣжаницы.

**Куницынъ** Дмитрій Петровичъ, им. Добруха, Жадрицкой вол., 280 дес., трехпольный сѣв.; пч. и тл. гор. Новоржевъ.

**Левенталь** Лидія, Нина и Михаилъ Михайловы, — им. Лобаново, Гривинской в., 1 ст., 1578 дес., удобн. 468 дес., девятипольный сѣв., въ арендѣ; пч. и тл. г. Новоржевъ.

**Лозинскій Григорій Степановичъ** съ крест., — Меньшое-Родохово, мѣстн. назв. Мокушево, Туровской в., 1 ст., 567 дес., удобн. 536<sup>1</sup>/<sub>4</sub> д., шестипольный сѣв., завѣдуетъ управляющій; пч. и тл. чр. ст. Бѣжаницы.

**Лозинскій Иванъ Степановичъ**, — им. Мокушево, Туровской в., 1 ст., 334 дес., удобн. 138, шестипольный сѣв., завѣдуетъ владѣлецъ; пч. и тл. г. Новоржевъ.

**Любимовъ Андрей Петровичъ**, — с. Енково, Кудеверской в., 2 ст., 192 дес., шестипольный сѣв., завѣд. самъ владѣлецъ, с. Енково, Новоржевск. уѣзда.

**Любимовы:** Алексѣй Николаевичъ и Елена Павловна съ наслѣдниками, — с. Кошкино, Духновской в., 2 ст., 245 дес., удобн. 225 дес., шестипольный сѣв., имѣется водяная мукомольная мельница, завѣдуетъ самъ владѣлецъ; пч. и тл. г. Новоржевъ.

**Львовъ Левъ Леонидовичъ**, — с. Алтунъ, Батьково, 2 ст., Посадниковской вол., винокурен. зав., кирпич. черепич. и нефтяная мельница, скотоводство и молочное хозяйство, чистокровныя овцы и свиньи. конный заводъ, случный пунктъ, сѣмянное хозяйство. Имѣніемъ завѣд. хозяинъ и часть въ арендномъ пользованіи.

**Государственный Крестьянскій Банкъ**, — село Гора, Вѣхно, Юшковы села, винокуренный заводъ.

**Новоржевское Уѣздное Земство**, — приселокъ Финиково, — льнодѣльная станція, черепичный и кирпичный заводъ.

**Марковскій Николай Дмитриевичъ**, — с. Цвѣнь Захонской вол., 230 д., трехпольный сѣв., пч. и тл. ст. Ашево, ж. д. ст. Чихачево 20 вер.

**Марковскій Николай Дмитриевичъ**, — им. Кузьмино, Барановской в., 350 дес., трехпольный сѣв., водяная мельница, пч. и тл. г. Новоржевъ 2 вер.

**Олимпіевъ Алексѣй Олимпіевъ**, — им. Коньково, Барановской в. 800 д., трехпольный сѣв., водяная мельница, пч. и тл. г. Новоржевъ, ж. д. ст. Бѣжаницы 8 вер.

**Львовъ Яковъ Алексѣевичъ**, — с. Нижнее-Кунино ст. приселк. Духновск. в., 2 ст., 966 дес., удобн. 120 д., шестипольный сѣв., зав. управляющій, пч. и тл. г. Новоржевъ.

**Мейеръ-фонъ Константинъ Ивановичъ**, — им.: Бардово, Машатино, 3966 дес., удобн. земли 500 д., восьми и шестипольные сѣв., въ с. Бардовѣ винокуренный заводъ, зав. имѣніями самъ владѣлецъ, пч. и тл. г. Новоржевъ.

**Небученовъ Евгеній Михайловичъ**, — с. Ханико, Духновской в., 2 ст., 223 дес., удобн. 120 дес., трехпольный сѣв., имѣется водяная мукомольная мельница, зав. самъ владѣлецъ, пч. и тл. г. Новоржевъ.

**Вревскій баронъ Степанъ Степановичъ**,—с. Крутцы, 960 десят., удобн. 900 д., шестипольный сѣв., зав. владѣлецъ, пч. и тл. г. Новоржевъ.

**Фросимовы Магдалина и Прасковья**,—им. Жуковичи, Гривенской в., 444 д., удобн. 200 д., трехпольный сѣв., въ арендѣ, пч. и тл. г. Новоржевъ, с. Жуковичи.

**Прейсъ: Александра Пелагея и Елизавета Николаевны** съ крест.,—с. Нечаево, Новинской в., 372 д. трехпольный сѣв., продана крестьянамъ; пч. ст. Ашево.

**Плень Ольга Васильевна**,—с. Михѣево, Посадников. в., 1219 д., удобн. 1100 дес., шестипольный сѣв., въ арендѣ, пч. ст. г. Новоржевъ.

**Пещерова Варвара Алексѣевна**, с. Гришино, Жадрицкой в., 2 ст., 780 дес., удобн. 190 дес., семипольный сѣв., находится въ арендѣ, пч. и тл. г. Новоржевъ.

**Алексѣевъ Василій**,—с. Силинь Дворъ Барановск. вол., 514 дес., удобн. 500 д., четырехпольный сѣв., зав. управляющій Яковъ Ивановъ Коль, г. Новоржевъ Александру Ивановичу Марковскому.

**Товарищество изъ 5 домохозяевъ**,—с. Рѣчки. 1083 дес., удобн. 1000 д., шестипольный сѣв., пч. и тл. г. Новоржевъ.

**Рокотовъ Николай Николаевичъ** инжен. пут. сообщ.,—с. Яковлевское, Горской в., 1 ст. 413 д., удобн. 137 дес., шестипольный сѣв., зав. управляющій, ст. Ашево.

**Столяровъ Алексѣй Ефимовичъ**,—с. Покровское, Бѣжаницкой в., 1 ст., 675<sup>3</sup>/<sub>4</sub> дес., удобн. 646 д., шестипольный сѣв., завѣдуетъ управляющій, пч. ст. Бѣжаницы.

**Философовы: Дмитрій, Владиміръ, Павелъ Владиміровичи** съ насл.,—им. Богдановичи, Бѣжаницкой в., 1191 д., трехпольный сѣв., завѣдуетъ управляющій; пч. ст. Бѣжаницы.

**Философовы: Дмитрій Александровичъ, Варвара Алексѣевна и Ольга Александровна Козышена**,—им. Усадище, Бѣжаницкой в., 1068<sup>1</sup>/<sub>2</sub> дес., удобн. 1002 д., трехпольный сѣв., кирпичный заводъ, въ арендѣ, пч. ст. Бѣжаницы.

**Чихачевъ Дмитрій Николаевичъ**,—с. Моютино, Новинской в., 1 ст., 705 дес., 192<sup>1</sup>/<sub>2</sub> д. I разр., 512<sup>3</sup>/<sub>4</sub> д. II разр., семипольный сѣв., главнымъ образомъ молочное хозяйство, завѣдуетъ управляющій; пч. ст. Ашево.

**Чихачевъ Николай Матвѣевичъ**,—с. Добрывичи, Новинской в., 1 ст., 1693 дес., 308<sup>3</sup>/<sub>4</sub> I разр., 1384<sup>1</sup>/<sub>4</sub> д. II разр., семипольный сѣв., главнымъ образомъ молочное хоз. остальное, завѣдуетъ управляющій, пч. ст. Ашево.

Лозинскій Григорій Степановичъ,—с. Пастухово, Туровской в., 1 ст., 486 дес., удобн. 340 д., шестипольный сѣв., въ арендѣ, пч. ст. Бѣжаницы.

Крестьянскій Банкъ,—с. Савкино съ пустош. и обрѣз., Кудеверск. в., 700 дес., удобн. около 550 д., трехпольный сѣв., чрезъ Новоржевъ с. Савкино.

Яновичъ Наталья Ивановна,—с. Хилково, Аполинск. в., 1 ст., 383 дес., удобн. 370 дес., въ арендѣ; пч. ст. Михайловъ погостъ

## Великолукскій уѣздъ.

Ануфриевъ Дмитрій Петровичъ,—с. Давыдово, Богородицкой вол. 1 ст., 163 дес. пятипольный сѣв., зав. самъ владѣлецъ, пч. и тл. г. Великія-Луки.

Арбузова Сергѣя Егоровича наслѣд.,—с. Айдарово-Артомоново т. Дроздовской вол., 2 ст. 296 дес., въ арендѣ, ст. Прискуха.

Бабинъ Николай Петровичъ,—с-цо Анисимово, Липецкой вол., 1 ст. 160 дес. пч. и тл. г. Вел.-Луки.

Бекасова Феодора Лаврентьевна,—пуст. Калашниково, Горицкой вол. 2 ст. 1303 дес. пч. гор. Вел.-Луки.

Болыго Станиславъ Владиславовичъ,—с. Гришино, Спасо-Никольской вол. 1 ст., 399 дес. пч. гор. Вел.-Луки.

Бриць Казимиръ Семеновичъ,—с. Брагино, Загарской вол., 2 ст. 392 дес., ст. Ново-Сокольники.

Брянчаниновъ Александръ Николаевичъ,—с. Гора-Рѣткино-Новотроицкое-тожъ, Михайловской вол., 3 ст. 1019 д., восьмипольный сѣв., молочное хозяйство, садоводство и пчеловодство, въ арендѣ, пч. ст. Михайловъ погостъ.

Брянчаниновъ Владимиръ Николаевичъ,—пуст. Работа-Гальцова-Шерово, Медвѣдовской вол. 3 ст. 830 дес.

Брянчаниновы: Николай Семеновичъ и Марія Константиновна,—пуст. Быково, Бротки и Дятлово, Михайловской и Медвѣдовской вол., 3 ст. 524 дес.

Бурдзинкевичъ Семень Ивановичъ,—с. Знаменское, Бологовской вол., 2 ст. 280 дес.

Бурдзинкевичъ Семень и Василій Ивановичи,—с. Щеткино, Загарской в., 2 ст. 542 дес. пч. ст. Ново-Сокольники.

Великопольскаго Николая Ивановича наслѣд.,—с. Гаписово, Максимовской вол., 1 ст. 1148 дес., пч. и тл., гор. Великіе-Луки.



**Вериго Николай Константиновичъ**,—с. Заболотье, Дроздовской вол., 2 ст. 130 дес., пч. ст. Прискуха, ст. ж. дор. Насва.

**Винклеръ-Ульрихъ Федоръ Густавовичъ**,—с. Ватолино, Серебrenицкой вол., 1 ст. 591 дес., восьмипольный сѣв., ст. Кунья М.-В. Р. ж. д.

**Вихманъ Десмидъ Николаевичъ**,—с. Базлово, Бологовской вол. и пуст. Калашниково, Горицкой вол., 2 стана, 668 дес. пч. ст. Горки.

**Волкобой Степанъ Трофимовичъ**,—с. Гороховой-Боръ, Максимовской вол., 1 ст. 504 дес., пч. и тл., г. Вел.-Луки.

**Вольфъ баронъ Манфредъ Павловичъ**,—с. Богородицкое, Богородицкой вол., 1 ст. 2010 дес., девятипольн. сѣв., пч. и тл. гор. Вел.-Луки.

**Воротникова Марія Ниловна**,—с. Авсеѣво, Новской вол., 2 ст. 457 дес., пч. ст. Горки.

**Галиновскіе: Константинъ и Николай Иосафатовичи**,—с. Савино, Липецкой вол., 1 ст. 1620 дес., пч. г. Вел.-Луки чр. Липецкое вол. прав.

**Геллеръ Мовша Фолевъ Ароновъ**,—с. Черное, Овсицкой вол., 2 ст. 2554 дес., пахоты нѣтъ, лѣсопильный заводъ, ст. Насва, СпБ.-Вит. ж. д.

**Герасимова Константина Петровича насл.**,—с-цо Высокое, Дунянской вол., 3 ст. 226 дес., шестипольный сѣв., пч. ст. Прискуха.

**Гиндинъ Янкель Берковъ**,—лѣсная дача Кресты-Зеленая-Грива тожъ, Овсицкой вол., 2 ст. 933 дес., пахоты нѣтъ, ст. Насва.

**Голевскій Владимиръ Федоровичъ**,—с. Купуй, Богородицкой вол., 1 ст. 197 дес., пч. гор. Вел.-Луки.

**Голенищевъ-Кутузовъ Николай Федоровичъ**,—с. Максимова, Максимовской вол. 2838 дес., девятипольный плодo-перемѣнный сѣв. съ травосѣяніемъ, мукомольная водяная мельница, кирпичный, черепичный и сыроваренный заводы, племенной скотъ ангельнской породы и молочное хозяйство, имѣніемъ завѣдуетъ самъ владѣлецъ, имѣется и администрація, нѣкоторыя отрасли хозяйства отдаются въ аренду, пч. г. Вел.-Луки, имѣніе Максимова.

**Горбунова Софія Генриховна**,—с. Воздвиженское, Серебrenицкой вол., 1 ст., 781 дес. пч. г. Великіе-Луки ст. жел. дор. Кунья.

**Граудъ Александръ Антоновичъ**,—с. Жегалово, Серебrenицкой вол., 1 ст., 446 дес. семипольный сѣв. завѣдуетъ самъ владѣлецъ, пч. и тл., г. Великіе-Луки с. Жегалово.

**Дальштремъ** Марія Ивановна, — отр. дер. Федорики, Серебряницкой вол., 1 ст., 162 дес.

**Данфельдтъ** Рудольфъ Мартиновичъ, — с. Гретьково, Богородицкой вол., 1 ст., 203 дес. завѣдуетъ самъ владѣлецъ пч. гор. Великіе-Луки.

**Дашкевичъ** Іосифъ Дементьевичъ и Антонъ Александровичъ и Варвара Каэтановна Александровичъ, — с. Золотково, Загарской вол., 2 ст. 730 дес., пч. гор. Великіе-Луки.

**Дворниковъ** Владиміръ Алексѣевичъ, — с. Рыжаково, Богородицкой вол., 1 ст. 261 дес., пч. гор. Великіе-Луки.

**Делекторская** Наталья Степановна, — с. Великая-Лука, Дроздовской вол., 2 ст. 262 дес., пч. ст. Прискуха, ст. жел. дор. Насва.

**Дерфельденъ** Иванъ Платоновичъ и Ольга Владиміровна, — с. Прискуха и Раньково, Дунянской вол., 3 ст. 3319 дес., пч. ст. Прискуха.

**Егоровъ** Николай Алексѣевичъ, — с. Мишнево, Горицкой вол., 2 ст. съ пуст. 576 дес. пч. ст. Горки.

**Екимовъ** Николай Николаевичъ, — с. Юхны, Бологовской вол., и с. Алешкино, Горицкой вол., 2 ст. 167 дес., пч. ст. Горки.

**Зерцаловъ** Иванъ Алексѣевичъ, с. Данилово, Медвѣдовской вол., 3 ст. 392 дес., ст. Локня, М.-В.-Р. жел. дор.

**Ивановъ** Аркадій Александровичъ, — с. Алексѣевское, Дунянской вол., 3 ст. 468 дес., пч. ст. Прискуха.

**Ивашицевъ** Дмитрій Дмитриевичъ, с. Горки, Дунянской вол., 3 ст., с-цо Зенково, Дроздовской вол. и прис. Мѣхово, Новской вол., 2 ст. 1121 дес., пч. ст. Прискуха.

**Ивашицева** Антонина Николаевна, — с. Михново, Новской вол., 2 ст. 461 дес., шестипольный сѣв., ст. Прискуха.

**Ильинъ** Николай, — с-цо Ленино, Дроздовской вол., 2 ст. 222 дес., ст. Насва, М.-В.-Р. жел. дор.

**Карповичъ** Марія Іосифовна, — с. Усадище - Фоминское-тожь, Загарской вол., 2 ст. 409 дес., ст. Ново-Сокольники, М.-В.-Р. жел. дор.

**Кастюринъ** Иванъ Іосифовичъ, — с. Петровское, Медвѣдовской вол., 3 ст. 557 дес., ст. Локня, М.-В.-Р. жел. дор.

**Кацманъ** Іосифъ и Анатолій Ивановы, — пуст. Забѣжище, Серебеницкой вол., 1 ст., лѣсная дача 1557 дес., пахоты нѣтъ.

**Кеппенъ** Надежда Михайловна, — с-цо Санталово, Бологовской вол., 2 ст. 649 дес., ст. Ново-Сокольники.

**Кимбаръ** Люція Николаевича насл., — с. Бедрино, Липецкой вол., 1 ст. съ пуст. 279 дес., пч. гор. Великіе-Луки.

**Кирпичевъ Нилъ Львовичъ**,—с. Бардино, Бологовской вол., 2 ст. 361 дес., пч. ст. Горки.

**Клапинъ Василій Антоновичъ**,—при с. Черномъ, Овсицкой вол., 2 ст. 636 дес., лѣсная дача, ст. Насва, М.-В.-Р. жел. дор.

**Клокачевъ Анатолій Васильевичъ**,—с. Грибаново, Михайловской вол., 3 ст. 603 дес., пч. ст. Михайловъ пог.

**Клокачевы Елизавета Анемподистовна и Александръ Михайловичъ**,—с. Аненнское, Горицкой вол., 2 ст. 714 дес., ст. Ново-Сокольники и пч. с. Горки.

**Колюбакина Ольга Николаевна**.—пуст. Шипулина, Бабиха, Замошье и Воробьева, Липецкой вол., 1 ст. 544 дес., пч. и тл. гор. Великіе-Луки.

**Лавровъ Иванъ Михайловичъ**,—с. Говорово, Новской в., 2 ст. 193 дес., многопольное хоз. съ травосѣяніемъ, въ арендѣ, пч. ст. Горки, ст. жел. дор. Маево.

**Лавровъ Степанъ Ниловичъ**,—с. Чириково, Дроздовской вол., 2 ст. 250 дес., пч. ст. Прискуха, ст. жел. дор. Насва.

**Лавровы Александра, Марія и Софія Михайловны**,—с. Потаково, Новской вол., 2 ст. 261 дес., въ арендѣ, пч. ст. Прискуха.

**Лившицъ Залманъ Ицковичъ**,—пуст. Гореватка, Максимовской вол., 1 ст. 335 дес., пч. гор. Великіе-Луки.

**Любомировъ Иванъ Ивановичъ**,—с. Черное, Овсицкой вол., 2 ст. 636 дес., ст. Насва.

**Мальгинъ Михаилъ Антоновичъ**,—с. Демиховы - Боры, 1-ая ч. Овсицкой вол., 2 ст. и прис. Шушпаново, Липецкой вол., 1 ст. 527 дес.

**Маргевичъ Юсифъ Станиславовичъ**,—с. Яковлево, Богородицкой вол., 1 ст. 208 дес., пч. г. Великіе-Луки.

**Мерингъ Иванъ Давидовичъ**,—с. Купуй, Богородицкой вол., 1 ст. съ пуст. 248 дес., пч. гор. Великіе-Луки.

**Мыльцева Паулина Ивановна**,—с. Тройново, Загарской вол., 2 ст. 274 дес., пч. гор. Великіе-Луки, ст. жел. дор. Ново-Сокольники.

**Назимова Елизавета Павловна**,—с. Крылье, Загарской вол., 2 ст. 261 дес., шестипольный сѣв., завѣдуетъ управляющей, пч. ст. Горки.

**Непенины Антонина, Евгенія, Раиса, Серафима. Екатерина, Елизавета и Ксенія Михайловны**,—с. Акатово, Горицкой вол., 2 ст. 166 дес., пч. и тл. гор. Великіе-Луки.

**Объѣдовъ Михаилъ Петровичъ**,—с. Сикорино, Горицкой вол., 2 ст. 194 дес., пч. ст. Горки.

**Овчинниковы Александра, Вѣра и Константинъ Михайловичи, Ольга Николаевна, Василій и Петръ Федоровичи**,

—с. Поголка, Спасо-Никольской вол., 1 ст. 131 дес., гор. Великіе-Луки.

**Огаревъ** Павелъ Ивановичъ,—с. Юхново-Петровское-тожъ, Загарской вол., 2 ст. 190 дес., пч. г. Вел.-Луки.

**Онгирскій** Станиславъ Юліановичъ.--с. Брюхново, Богородицкой вол., 1 ст. 414 дес., пч. г. Вел.-Луки.

**Остенъ-Сакенъ** Екатерина Кирилловна,—с. Иваньково, Михайловской в., 3 ст. 397 дес., восьмипольн. сѣв., завѣд. управляющей, ст. Локня М.-В.-Р. ж. д.

**Потылицины:** Вѣра, Марія, Ольга, Раиса и Петръ Петровичи,—с. Зуево и Смыково, Бологовской вол. 2 ст., съпуст. 1313 дес., въ арендѣ, пч. ст. Горки.

**Прокопе** Александра Николаевна,—с. Ступино, Серебренницкой вол., 1 ст. 592 дес. въ арендѣ, Вел.-Луки, Людвигъ Федоровичъ Трауманъ, им. Ступино.

**Пржиленская** Антонина Ксаведьевна.—с. Бурехино, Загарской вол., 2 ст. 435 дес., пч. ст. Горки.

**Пугачева** Анна Ивановна,—с. Загрязье, Медвѣдовской вол., 3 ст. 266 дес., ст. Локня М.-В.-Р. ж. д.

**Пущины:** Константинъ Ивановичъ и наслѣдн. Николая Ивановича,—с-цо Сметанино, Дунянской в., 3 ст. 191 дес., пч. ст. Прискуха.

**Ратмановъ** Эсперъ Михайловичъ,—с. Никитино, Овсищской вол., 2 ст. 405 дес., пч. ст. Горки, ст. ж. д. Насва.

**Ренигеръ** Камилла Казимировна,—с. Андронково, Миритиницкой вол., 3 ст. 730 дес., пч. ст. Михайловъ пог.

**Родзянко:** Елизавета Ивановна, Владимиръ, Евгенія, Константинъ и Николай Андреевичи,—с. Першино, Максимовской вол., 1 ст. 341 дес., пч. и тл. г. Вел.-Луки.

**Фонъ-Роопъ** Евгеній Георгіевичъ,—с. Лисово, Загарской вол., 2 ст. 176 дес., въ арендѣ, ст. Ново-Сокольники, М.-В.-Р. жел. дор.

**Рудницкій-Сипайло** Михаилъ Цезаревичъ,—с. Цѣдилово, Максимовской вол., 1 ст. 1707 дес., пч. г. Вел.-Луки.

**Рыбинскіе:** Марія Ромуальдовна и Казимиръ Игнатъевичъ, с Кулево и Заднее Веретье, Спасоникольской в., 1 ст., 1750 дес., пч. гор. Великіе-Луки.

**Селивановы:** Осипъ и Агафія Савельевичи,—с. Байлово, Миритиницкой вол., 3 ст., 223 дес., пч. ст. Михайловъ пог.

**Сениговы:** Илья, Прасковья и Татьяна Петровичи,—с-цо Таракановка-Ситовичи, Горицкой вол. 2 ст. 249 дес.

**Скоморошко** Василій Михайловичъ,—с. Олохово, Миритиницкой вол., 3 ст. 319 дес.

**Соколова** Елизавета Давыдовна, — с. Царево, Липецкой вол., 1 ст., 1181 дес. девятипольный сѣв., въ арендѣ, ст. Сеньково, Невельскаго уѣзда, Витебской губ.

**Сорокинъ** Павелъ Гавриловичъ, — с. Фишково, Горицкой вол., 2 ст., 202 дес.

**Стримовичъ** Наталья Владимировна, — с. Крестилово, Дунянской вол., 3 ст., 1386 дес. восьмипольный сѣв., Айрширскій скотъ, завѣдуетъ самъ владѣлецъ, ст. Локня М.-В. Р. ж. д. поч. отд.

**Тимофеева** Евгенія Павловна, — с. Бутитино Загарской вол., 2 ст., 349 дес., пч. и тл. гор. Великіе-Луки.

**Ткачевъ** Андрей Никитичъ и Анненская Александра Никитична наслѣд., — с. Сивцево, Максимовской вол., 1 ст. 1430 дес. въ арендѣ пч. и тл. гор. Великіе-Луки.

**Трауманъ** Людвигъ Эдуардовичъ, — с-цо Суханово, Максимовской вол., 1 ст., 99 дес. пч. гор. Великіе-Луки.

**Трояновскіе** Елена Михайловна, Изабелла, Марія, Иванъ и Михаилъ Адамовичи, с. Балдино, Дроздовской вол. 2 ст. 190 дес. пч. ст. Прискуха.

**Тыртовъ** Александръ Федоровичъ, — с. Дейцыно, Бологовской вол., 2 ст., 573 дес. въ арендѣ, пч. ст. Горки с. Заклюки-Никольское т. Дунянской вол., 3 ст., 592 дес. пч. ст. Прискуха.

**Тыртова** Елена Николаевна, — с. Нестерово, Бологовской вол., 2 ст., 453 дес., въ арендѣ, пч. ст. Горки.

**Тыртовы:** Олимпиада, Надежда и Екатерина Федоровны, — с. Апимахово, Серебеницкой вол., 1 ст. 661 дес.; въ арендѣ, пч. и тл. гор. Вел.-Луки.

**Тяпкина** Николая Ниловича насл., с. Федорцево, Серебеницкой вол., 1 ст. 1736 дес., пч. г. Вел.-Луки.

**Ушаковъ** Николай Петровичъ, — с. Медвѣдово, Медвѣдовской вол., 3 ст. 590 дес., восьмипольный сѣв., пч. ст. Михайловъ погостъ.

**Фохтъ** Елизавета Александровна и Паулина Францевна, — с. Назарьево, Богородицкой вол., 1 ст. 159 дес., пч. и тл. г. Вел.-Луки.

**Цукербергъ** Мина Федоровна, — с. Малѣево, Овсицкой вол., 2 ст. 333 дес., семипольный сѣв., завѣдуетъ самъ владѣлица, пч. ст. Троицы-Хлавицы.

**Чагинъ** Николай Ивановичъ, — с. Минкино, Бологовской вол., 2 ст. 835 дес., ст. Ново-Сокольники.

**Чирикова** Елизавета Никандровна, — с. Ущицы, Серебеницкой вол., 820 дес. и с. Задорожье, Максимовской вол., 1 ст. 317 дес., пч. и тл. г. Вел.-Луки.

**Шалфѣевъ** Михаилъ Петровичъ, — с. Капустино, Липецкой вол., 1 ст. 127 дес. въ арендѣ, пч. г. Вел.-Луки.

**Шаварда** Эдуардъ Іосифовичъ, — с. Бараново, Максимовской вол., 338 дес. и с. Мишагино, Липецкой вол., 1 ст. съ пуст. 782 дес., пч. и тл. Вел.-Луки.

**Шалить** Лейба Мордуховъ, — пуст. Забѣжище, Серебrenицкой вол., 1 ст. 601 дес., пахоты нѣтъ.

**Шаровъ** Алексѣй Прокофьевичъ, — с. Пожарище, Загарской вол., 2 ст. 216 дес., пч. и тл. гор. Вел.-Луки, 15 вер. ж. д. ст. Ново-Сокольники.

**Шембель:** Иванъ и Константинъ Константиновичи, Пелагея Яковлевна, Екатерина, Ольга, Анна, Марія, Петръ, Александръ, Владимиръ, Павелъ и Дмитрій Федоровичи, — с. Тараканово, Серебrenицкой вол., 1 ст. 979 дес., шести-польный сѣв., сыроваренный заводъ, завѣд. самъ владѣлецъ, пч. и тл. г. Вел.-Луки.

**Шиллингъ** Баронъ Бодо Георгіевичъ, — с. Федотково, Горицкой вол., 2 ст., 465 дес. пч. гор. Великіе-Луки.

**Шмидтъ** Владимиръ Петровичъ, — с. Миритиницы, Миритиницкой вол. 3 ст. 401 дес., пч. ст. Михайловъ пог.

**Шоопъ** Фридрихъ Фридриховичъ, — с. Черное, Овсицкой вол., 2 ст., 1466 дес.

**Эберлейнъ** Анна и Лидія Ивановны, Марія Владиславовна, Валентинъ Ивановичъ, — с. Астріяне, Загарской вол., 2 ст., 219 дес. пч. гор. Великіе-Луки.

**Фонъ Энденъ** Марія Николаевна, — с. Климово, Загарской вол. 159 дес. ст. Ново-Сокольники.

---

## Торопецкій уѣздъ.

**Абаконовъ** Федоръ Ивановичъ, — с. Ходотово, Понизовской вол., 1 ст. 761 дес., удобной около 500 дес., завѣд. управляющій, пч. и тл. г. Торопецъ.

**Абаконовъ** Федоръ Ивановичъ, — с. Полутино, Всконовской вол., 4018 дес., удобной 3000 дес., трехпольный сѣв., завѣд. управляющій, ст. Торопа.

**Азанчевскіе:** Федоръ, Николай и Владиміръ, — с. Жирино, Встеселовской вол., 132 дес., трехпольный сѣв., состоитъ въ арендѣ, ст. Кунья, М.-В. ж. д.

**Азархъ** Гитля Зусева, — сел. Бѣлуническое — Красная-Гора, Старинской вол., 782 д., четырехпольный сѣв., находится въ арендѣ, ст. Торопа, М.-В. ж. д.

**Азархъ Берка**,—с. Морозово, Бѣнецкой вол., 2000 дес., удобной 1500 дес., трехпольный сѣв., въ арендѣ, станція Торопа.

**Акноро Павель Григорьевичъ**,—с. Макарово, Сивертской вол., 185 дес., въ арендѣ, станція Жижица.

**Бакунинъ Василій Ивановичъ**,—с. Маслово, Понизовской вол. 1 ст. 1153 дес., удобной 883 завѣд. владѣлецъ, пч. и тл. г. Торопецъ.

**Беззубовъ Михайль Петровичъ**,—с. Яковлецкое, Старинской вол. 1 ст., 300 дес., удобной 200 дес., трехпольный сѣв., завѣд. владѣлецъ, ст. Западная Двина, М.-В.-Рыб. жел. дор.

**Берлинъ Мендель Залмановъ**,—с. Стѣхново, Баранецко-Озерецкой вол., 1872 дес. удобной 1301 дес. трехпольный сѣв., въ арендѣ; с. Стехново, Баран.-Озер. вол., Тороп. у.

**Берлинъ Лейба Залмановъ**,—с. Песцивицы, Ломовской вол., 2706 дес., удобной 2669 д., многопольный сѣв., завѣдуетъ управляющій; ст. Жижица, с. Пещевецы, Платиченской вол.

**Берлинъ Бейнусъ и Лейба Залмановы**,—сел. Тиснинское, Клинской вол. 1398 дес., удобной 1300 дес., с. Кунья, Торопецкаго уѣзда.

**Божеряновъ Александръ Александровичъ**,—с. Никольское и др., Клинской в., 2 ст., 1655 дес., удобной 1092 д., трехпольный сѣв., завѣдуетъ управляющій; ст. Кунья.

**Болотниковъ Иванъ Николаевичъ**,—с. Донское, Турской вол., 1 ст., 809 дес., вся удобная, трехпольный сѣв., пч. и тл. городъ Торопецъ.

**Бортневичъ Данииль Антоновичъ**,—сел. Горивицы, Встеселовской вол., 86 дес., трехпольный сѣв., зав. самъ, ст. Кунья, М.-В. ж. д. 3 ст.

**Брусованскій Великъ Юселевъ**,—с. Лавриново, Понизовской вол., 3783 дес., удобной около половины, въ арендѣ, пч. и тл. г. Торопецъ.

**Бурцевъ Германъ Семеновичъ**,—с. Якшино и др. Пожинской вол. 1 ст. 1183 дес., удобной 150 дес., семипольный сѣв., завѣд. владѣлецъ, пч. и тл. г. Торопецъ.

**Бурцева Марія Васильевна**,—с. Василево и Яковлевское, Старинской вол., 753 дес., удобной 250 дес., завѣд. владѣлецъ, для простой корреспонденціи ст. Западная Двина, Моск.-Винд. ж. д.

**Бурцевъ Константинъ Семеновичъ**,—с. Яковлевское и друг., Старинской в. 1 ст. 370 дес., удобной 100 дес., завѣдуетъ владѣлецъ, станція Западная Двина, Московско-Виндавской ж. д.

**Буйницкія:** Вѣра Николаевна и Наталья Александровна, — сел. Федяево, Турской вол., 1 ст., 367 дес., состоитъ въ арендѣ, ст. Западная Двина, М.-В. ж. д.

**Болотникова** Александра Львовна, — с. Мартьянково, и Караваевское, Старинской вол.; 2 ст., 500 дес., трехпольный сѣв., ст. Западная Двина, М.-В. ж. д., находится въ арендѣ.

**Богдановъ** Петръ Кондратьевичъ, — сел. Марьино-Ражково тожъ, Бѣницкой вол., 2 ст., 351 д., зав. самъ, трехпольный сѣв., ст. Торопа, М.-В. ж. д.

**Фонъ-Боде** Адольфъ Оскаровичъ, — сел. Воскресенское, Неворожской вол., 724 дес. завѣдуетъ самъ, гор. Торопецъ, Псковск. губ.

**Боголюбовъ** Николай Осиповъ, — сел. Устиновское, Старинской вол., 970 дес. 2 ст., трехпольный сѣв., зав. самъ, ст. Западная Двина, М.-В. ж. д.

**Бруннеръ** Андрей Юрьевъ, — сел. Луговицы, Клинской вол., 340 дес., 3 ст., девятипольный сѣв., зав. самъ, ст. Кунья, М.-В. ж. д.

**Бергисъ** Речъ Яковлевъ и Лаппинъ Рейнъ Яковлевъ, сел. Закрючье, Неворожской вол., 1 ст., 206 д., четырехпольный сѣв., зав. сами, гор. Торопецъ.

**Брейкшъ** Петръ Романовъ, сел. Гритиково-Титова Гора тожъ, Всхоновской вол., 696 д., удобной 621 д., многопольный сѣв., 2 ст., находится въ арендѣ, ст. Западная-Двина, М.-В. ж. д.

**Бѣлянинова** Елизавета Федоровна, — дер. Митраши, Неворожской вол., 609 дес., удобной 105 дес., трехпольный, сѣв., въ арендѣ, пч. и тл. г. Торопецъ.

**Васильевъ** Василій Артемьевъ, — сел. Ново-Покровское, Турской вол., 459 дес., 1 ст., находится въ арендѣ, ст. Андреяполь, Николаевской жел. дор.

**Васильевъ** Прокофій Федоровичъ, — с. Боржевка, Пожинской в. 1 ст., 152 дес., удобной 45 дес., шестипольный сѣв., зав. владѣлецъ, пч. и тл. г. Торопецъ.

**Вейдихъ** Арестъ Артуровичъ, — с. Петровское, Бѣницкой в. 1 ст., 1060 дес., удобной 800 дес., зав. управляющій, ст. Торопа, М.-В.-Р. ж. д.

**Вишкаревъ** Михаилъ Алексѣевъ, — сел. Михайловское, Платиченской вол., 2022 дес. трехпольный сѣв., находится въ арендѣ, ст. Жижига, М.-В. ж. д.

**Врублевскій** Клавдій Антоновичъ, — Хорошевское-Мининское тожъ и др., Всхоновской в., 2 ст., 250 д., трехпольный сѣв., завѣдуетъ самъ, ст. Торопа, М.-В. ж. д.



**Ганъ Алексѣй Ивановичъ**,—с. Хотилицы, Неворожской вол. 1 ст., 1277 дес., удобной 477 дес., четырехпольный сѣв., винокуренный заводъ, откармливаніе на бардѣ быковъ, въ арендѣ, пч. и тл. г. Торопецъ.

**Глинка Ольга Платоновна**,—сел. Ямище, Прилуцкой в., 2 ст., 1334 д. трехпольный сѣв., находится въ арендѣ, ст. Жижица, М.-В. ж. д.

**Фонъ-Гиршгейтъ Теодоръ Робертовичъ**,—пуст. Карашивецъ, Прилуцкой вол., 2933 д., всего удобной 2149 д., трехпольный сѣв., зав. управляющій, ст. Жижица, М.-В. ж. д.

**Годвинскіе Илья и Василій Васильевы**,—с. Ананьинское Сивцово тожъ, Турской вол., 354 дес., удобной кромѣ лѣсной площади, трехпольный сѣв., въ арендѣ, пч. и тл. г. Торопецъ.

**Годвинскій Василій Васильевъ**,—с. Новинка, Бѣнецкой вол. 497 дес., трехпольный сѣв., завѣд. владѣлецъ, ст. Торопа, М.-В.-Р. ж. д.

**Голенищевъ-Кутузовъ Александръ Ивановичъ**—с. Меньшиково и др. Старинскій вол. 521 дес., удобной около 500 дес., трехпольный сѣв., въ арендѣ, ст. Западная Двина, М.-В.-Р. ж. д.

**Голодецъ Веніаминъ Мордуховичъ**,—сел. Меденецъ, Туровской вол., удобной земли 2165 д., всего 2209 д., трехпольный сѣв., зав. управляющій, гор. Торопецъ.

**Глезеръ Нефтель Еселевъ**,—сел. Котиха, Бѣнецкой в., 561 д., 2 ст. трехпольный сѣв., находится въ арендѣ, ст. Торопа, М.-В. ж. д.

**Гиль Альфредъ Николаевичъ**,—сел. Харитоново, Клинской вол., 900 д., 3 ст., двѣнадцатипольный сѣв., зав. самъ, ст. Кунья, М.-В. ж. д.

**Грааль Фридрихъ Генриховичъ**,—отр. д. Павлова, Бар.-Озер. вол., 3 ст. 1302 д., лѣсная дача, зав. управляющій, гор. Торопецъ.

**Годвинскій Илья Васильевъ**,—сел. Ново-Покровское, Платиченской вол., 218 д., 2 ст., трехпольный сѣв., отдано въ аренду, ст. Жижица, М.-В. ж. д.

**Горбуновы: Евгенія и Марія Петровны**,—с. Кузнецово, Клинской вол., 285 дес., удобной 100 дес., въ арендѣ, ст. Кунья.

**Гуляева Александра Антоновна**,—с. Голвачево, Богдановское тожъ, Прилуцкой вол., 1248 дес., удобной 1141 д., трехпольный сѣв., въ арендѣ, ст. Кресты, Витеб. губ.

**Данилова Екатерина Дмитриевна**,—с. Кожино, Встеселовской в., 187 дес., трехпольный сѣв., въ арендѣ за 550 р.; пч. ст. Жижица.

Данилова Екатерина Станиславовна, — с. Брюхново—Александровское тожь, Сивертской в., 2 ст., 532 д., удобн. 390 д., трехпольный сѣв., въ арендѣ за 1200 р.; пч. ст, Жижица.

Дягилевъ Петръ Николаевичъ, —сел. Яковлевское, Старинской в., 266 дес. 2 ст., трехпольный сѣв., завѣдуетъ самъ, ст. Западная Двина, М.-В. ж. д.

Дворжецкій Семень Ивановичъ, —сел. Клепицы, Неворожской вол., всего 2061 д., удобной 2036 д., трехпольный сѣв., завѣдуетъ самъ, ст. Мартисово, Никол. ж. д., 1 ст.

Дуду Михаилъ Юрьевичъ, —с. Якшино-Богомъ данное тожь, Пожинской вол., 668 дес., трехпольный сѣв., зав. самъ, гор. Торопецъ, 1 ст.

Дыкманъ Иванъ Августиновъ, —сел. Горки, Неворожской вол., 100 д., 1 ст. многопольный сѣв., зав. самъ, ст. Мартисово, Николаевской ж. д.

Ендасовъ Юма Николаевичъ, —с. Аблапошево, Клинской вол., 1747 дес., 3 ст., лѣсная дача, зав. самъ, ст. Кунья, М.-В. ж. д.

Загеръ Христіанъ Яковлевъ, —с. Дубровка, Платиченской в., 793 дес., удобной 93 д., трехпольный сѣв., завѣдуетъ владѣлецъ лично самъ; ст. Жижица М.-В.-Р. ж. д. с. Дубровка.

Захаровъ Степанъ Николаевичъ, —с. Петровское, Бараницко-Озерицкой в., 5708 дес., удобн. 5589 д., трехпольный сѣв., завѣдуетъ управляющій; с. Петровское, Бараницко-Озер. вол.

Зеленые: Павелъ Алексѣевичъ и Александръ Порфирьевичъ. —с. Гретьково, Хворостьевской в., 2 ст., 418 дес., удобной 150 дес., трехпольный сѣв., въ арендѣ; гор. Торопецъ 8 вер.

Зоммеръ Марія Николаевна, —сел. Ново-Тихвинское, Туровской вол., 233 д., 1 ст., трехпольный сѣв., состоитъ въ арендѣ, гор. Торопецъ.

Зоммеръ Евгеній Евграфовичъ, —часть земли сел. Мелехова, Туровской вол. 100 д., 1 ст., трехпольный сѣв., зав. самъ, гор. Торопецъ.

Зеликсонъ Лейба Абелевъ, —сел. Мелехново, Цонизовской вол., 799 дес., 1 ст., трехпольный сѣв., состоитъ въ арендѣ, гор. Торопецъ.

Загеръ Екатерина Егоровна, —сел. Дуброво, Платиченской вол., 802 д., 2 ст., девятипольный сѣв., зав. сынъ—ст. Жижица, М.-В. ж. д.

**Заринъ Августъ Петровъ**, — сел. Иванцево, Клинской в., 152 д., 3 ст., шестипольный сѣв., ст. Кунья, М.-В. ж. д.

**Юфъ Николай Александровичъ**, — с. Лужково и др., Прилуцкой в., 3120 дес., удобной 2600 д., трехпольный сѣв., завѣдуетъ владѣлецъ; М. Ильино, Витебской губерніи, с. Устье.

**Юфъ Иванъ Николаевичъ**, — часть им. Дубровки, Прилуцкой в., 571 д., 2 ст., трехпольный сѣв., зав. самъ, ст. Жижица, М.-В. ж. д.

**Ивановъ Александръ Федоровъ**, — с. Зайково, Туровской вол., 128 д., 1 ст., трехпольный сѣв., зав. самъ, гор. Торопецъ.

**Кальнинъ Иванъ Мартиновъ**, — отр. дер. Малоозерницкѣй — Новинка тожъ, Неворожской в., 227 дес., удобн. 140 дес., трехпольный сѣв., въ арендѣ; пч. и тл. г. Торопецъ.

**Климовская Софія Алексѣевна**, — с. Тимофеевское, Платиченской в., 2 ст., 1381 дес., лѣсная дача и часть покоса, въ арендѣ; пч. и тл. г. Холмъ.

**Колбаневы**. — с. Ново-Покровское, Платиченской в. 1067 дес., удобной 600 д., завѣдуетъ владѣлецъ, пч. и тл. ст. Жижица.

**Корвинъ-Круковскіе**: Ольга Васильевна, Николай и Нина Николаевичи, — с. Пятницкое, Платиченской в., 1113 дес., удобной 1000 д., четырехпольный сѣв., винокуренный заводъ, завѣд. сама чрезъ довѣренную; ст. Жижица М.-В. жел. дор.

**Кутузова Александра Константиновна**, — сел. Городокъ, Понизовской вол., 1992 дес., 1 ст., четырехпольный сѣв., зав. сама при помощи управл., гор. Торопецъ.

**Кутузовъ Александръ Николаевичъ**, — сел. Псаковское, Старянской вол., 501 дес., 2 ст., трехпольный сѣв., состоитъ въ арендѣ, ст. Западная Двина, М.-В. ж. д.

**Фонъ-Крамеръ Аксель Вильгельмовичъ** и **Фонъ-Веттеръ Розенталь - Рюрикъ Германовичъ**, — сел. Богородицкое-Пожни тожъ, Пожинской в., 1 ст., 407 д., четырехпольный сѣв., зав. управляющій, г. Торопецъ.

**Киселева Наталья Николаевна**, — сел. Козлово-Клепицы тожъ, Туровской вол., 425 д., 1 ст., шестипольный сѣв., зав. сама при помощи управл., ст. Скворцово, Никол. ж. д.

**Кутузовъ Константинъ Николаевичъ**, — сел. Богоявленское и др., Понизовской вол., всего 2183 дес., удобной 2066 дес., четырехпольный сѣв., находится въ арендѣ, гор. Торопецъ.

**Карпова** Наталья Николаевна, — сел. Михайловское, Хворостьевской вол., 316 д., трехпольный сѣв., зав. управл., гор. Торопець, 1 ст.

**Карпинскій** Юліанъ Ѳомичъ и Богущкій Антонъ Іосифовичъ, — часть дачи сел. Ляпунова, что нынѣ Приголево, Туровской вол., 580 дес., 1 ст., трехпольный сѣв., находится въ арендѣ, ст. Скворцово, Никол. ж. д.

**Кузь-Кузевъ** Федоръ Семеновичъ, — отр. деревни Шниткиной-Ситкино тожъ, Всхоновской вол., 350 дес., подъ горѣлымъ лѣсомъ и мукомольной мельницей, ст. Торопа, М.-В. ж. д.

**Краусъ** Генрихъ Генриховъ, отрѣзная земля отъ дер. Подсосонья-Коробаново тожъ, и др. Туровской в., 3433 д., 1 ст., сел. Власовское съ пустошами 4891 дес., трехпольный сѣв. зав. довѣренный, ст. Торопа, М.-В. ж. д.

**Кельдеръ** Янъ Андреевичъ, — с. Бѣгуново, Ломовской в., 437 дес. 3 ст., девятипольный сѣв., зав. самъ, при помощи управл., ст. Кунья, М.-В. жел. дор.

**Кныршевъ** Борисъ Ипполитовичъ, — с. Малое-Ляпуново, Туровской вол., 350 дес. 1 ст., трехпольный сѣв., завѣд. управл., г. Торопець.

**Кутькова** Марія Михайловна, — сел. Артемовское-Стрежино-тожъ, Неворожской вол., 446 дес. 1 ст., трехпольный сѣв., завѣд. самъ, г. Торопець.

**Кушелевъ** Андрей Андреевичъ, — с. Красиково—Угрюмово тожъ, Турской в., 1 ст. 447 дес., имѣніе подъ лѣсомъ, лѣсопильнымъ заводомъ и дачами для дачниковъ и торговцевъ, зав. управл. при ст. Андреяполь.

**Лопатины:** Александръ, Борисъ и Григорій Александровичи, — с. Сергіевское, Всхоновской вол., 656 дес., четырехпольный сѣв., 2 стана, находится въ арендѣ, ст. Торопа, М.-В. жел. дор.

**Лаврова** Леонила Константиновна, — с. Злобино, Баранецко-Озерицк. в., 587 дес., удобной 565 д., шестипольный сѣв., завѣдуетъ по довѣрен. сынъ ея двор. Григорій Григорьевичъ Лавровъ; ст. Анненское, Баран.-Озерецк. вол., Торопецкаго уѣзда.

**Леммъ** Эрна Александровна, — с. Обжино, Клинской в., 301 дес., завѣдуетъ повѣренный Адамсонъ; ст. Кунья.

**Либенсонъ** Шая Мошевъ, — сел. Старый Меденець; Туровской в., 1843 дес., удобной 900 д., трехпольный сѣв., завѣд. управляющій; пч. и тл. г. Торопець.

**Лившицъ** Залманъ Ицковъ, — с. Аристово, Васьково и Ивановское, Туровской в., 1 ст. 4342 дес., до 4182 д. подъ лѣсомъ, сѣнокосомъ и пашней, трехпольный сѣв., мель-

ница на 2 паруса, завѣд. управляющій въ с. Аристовѣ; пч. и тл. г. Торопецъ. Имѣеть лѣсопильный заводъ.

**Лисовская** Марія Михайловна, — с. Дубровка, Прилуцкой вол., 213 д. 2 ст., трехпольный сѣв., завѣд. сама, ст. Ильино, Витебской губ., Велижскаго уѣзда.

**Литвинова** Наталія Николаевна, — с. Луцкое-Дубровка-тожъ, Пожинской вол., 384 дес., трехпольный сѣв., завѣд. управл., г. Торопецъ, 1 станъ.

**Ласеманъ** Яковъ Ивановичъ, — с. Мосейково, Гретьково-тожъ, Туровской вол., 108 дес. 1 ст., трехпольный сѣв., зав. самъ, гор. Торопецъ.

**Луканина** Александра Станиславовна, — с. Ермаково-Петровское тожъ, Ломовской вол. 259 дес., трехпольный сѣв., завѣд. сама, ст. Жижица, М.-В. ж. д., 3 ст.

**Михайлова** Александра Ивановна, — с. Новая-Троя, Всконовской вол., — 97 дес. 2 ст., трехпольный сѣв., зав. сама, ст. Торопа, М.-В. ж. д.

**Лукьяновъ** Яковъ, — с. Морозово, Сивертской в., 340 д., удобной 290 д., трехпольный сѣв., завѣдуетъ владѣлецъ; пч. и тл. ст. Жижица.

**Макаревскій** Николай Александровичъ, — отрѣзн. земли отъ дер.: Вышки, Гнилки и Черняково, Прилуцкой вол., 942 дес., удобной 750 д., завѣдуетъ управляющій; ст. Жижица, Псковск. губ.

**Макаровъ** Ниль Ивановичъ, — Горовастница—Безова Гора тожъ, Неворожской вол., 81 дес., удобной 60 д., трехпольный сѣв., завѣдуетъ владѣлецъ; пч. и тл. г. Торопецъ.

**Макарова** Глафира Михайловна, Наталія Михайловна Колакуцкая, — с. Гаврильцево, Турской вол., 342 дес., удобной до 100 д., трехпольный сѣв., завѣдуютъ сами владѣлицы, пч. и тл. г. Торопецъ.

**Муромцевъ** Харлампій Александровичъ, — с. Фомино, Старинской вол. — 443 дес. 2 ст., трехпольный сѣв., находится въ арендѣ, ст. Зап.-Двина, М.-В. жел. д.

**Мантьева** Елена Евграфовна, — с. Шатино, Неворожской вол. 96 дес., трехпольный сѣв., зав. сама, г. Торопецъ.

**Михайловъ** Яковъ, — сел. Любимица, Баранецко-Озерцкой вол., 233 дес. 3 ст., четырехпольный сѣв., завѣд. сыновья, ст. Скворцово, Николаевской ж. д.

**Моисеевъ** Иванъ, — с. Лутки, Неворожской вол., 111 дес. 1 станъ, трехпольный сѣв., зав. самъ, г. Торопецъ.

**Марго** Иванъ Борисовъ, — с. Клепиково, Встеселов. в.: 140 дес. 3 ст., трехпольный сѣв., зав. самъ, ст. Жижица, М.-В. жел. дор.

**Меньшиковы:** Павель, Василій и Николай Ивановичи, — с. Дуброво-Софійское тожь, Турекой вол. 1493 дес., трехпольный сѣв., большая часть земли находится подъ лѣсомъ, лѣсопильный заводъ, завѣд. сами, ст. Андреаполь, Николаевской ж. д.

**Назарова** Александра Никандровна, — сел. Матусовское, Роша тожь, Бѣнецкой вол., 164 дес. 2 ст., четырехпольный сѣв., зав. сама, ст. Торопа, М.-В. ж. д.

**Нащекинъ** Василій Дмитриевичъ, — с. Закрючье, Неворожской вол., 1 ст., 629 дес., удобная вся, четырехпольный сѣв., въ арендѣ; пч. и тл. г. Торопецъ.

**Немиловъ** Константинъ Климовичъ, — с. Крестъ, Пожнинской вол., 588 дес. 1 ст., трехпольный сѣв., зав. управл., гор. Торопецъ.

**Плеть** Миккель Мартиновъ, — с. Василево, Баранецко-Озерецкой вол., 72 дес. 3 ст., трехпольный сѣв., зав. самъ, ст. Скворцово, Николаевской жел. дор.

**Пилецкій** Вильгельмъ Марцеловичъ, — сел. Старый-Меденецъ, Турской вол., 733 дес. 1 ст., трехпольный сѣв., завѣдуетъ самъ, ст. Мартисово, Николаевской ж. д.

**Плетниковъ** Николай Александровичъ, — с. Дергино, Пожнинской вол., 783 дес. 1 ст., трехпольн. сѣв., зав. управл., гор. Торопецъ.

**Пурклавъ** Янъ Яновъ, — сел. Борыгино, Клинской вол., 132 дес. 3 ст., трехпольный сѣв., завѣд. самъ, ст. Кунья, М.-В. жел. дор.

**Пурвинъ-Галиновскій** Иванъ Юрневъ, — обрѣзная земля отъ дер. Осиновки-Оленицы тожь, Прилуцкой в., 2230 дес. 2 стана, лѣсная дача, зав. самъ, ст. Жижица, М.-В. ж. д.

**Пореть** Георгій Георгиевичъ, — с. Дубье, Встеселовской вол. 177 дес., шестипольный сѣв., зав. отецъ, ст. Кунья, М.-В. жел. дор.

**Петрова** Магдалина, — с. Костяево-Жерносѣево тожь, Клинской вол. 112 дес., зав. сама, трехпольный сѣв., ст. Кунья, М.-В. ж. д.

**Предитъ** Янисъ Матисовъ, — с. Нестерово, Старинской вол. 424 дес., трехпольный сѣв., зав. самъ, ст. Зап.-Двина, М.-В. жел. дор.

**Петерсонъ** Карль Егоровичъ, — с. Ольховка, Платиченской вол. 199 дес. 2 ст., девятипольный сѣв., зав. самъ, ст. Жижица, М.-В. жел. дор.

**Ратмановъ** Григорій Николаевичъ, — Гридьково—Титова-Гора тожь, Выхоновской в., 1 ст., 388 дес., семипольный сѣв., завѣдуетъ владѣлецъ; ст. Западная Двина.

**Распопинъ** Петръ Ивановичъ,—вторая часть с. Песчахи, Туровской в., 209 дес. 1 ст., трехпольный сѣв., завѣд. управл., гор. Торопецъ.

**Ростень** Софія Семеновна,—сел. Рогово, Турской вол., 164 дес. 1 ст., трехпольный сѣв., зав. сама, ст. Мартисово, Николаевской жел. дор.

**Рейнбахъ** Янъ,—с. Афромѣевское, Баранецко-Озерецкой вол., 271 дес. 3 ст., семипольное хозяйство, зав. самъ, ст. Назимово, Никол. ж. д.

**Русаковъ** Герасимъ Тимофеевъ,—с. Чистое, Неворожской вол., 1688 дес. 1 ст., наход. въ арендѣ, г. Торопецъ.

**Солтыкевичъ** Станиславъ Михайловичъ,—сел. Двойки, Понизовской вол. 331 дес., удобной 256 дес., завѣд. самъ, трехпольный сѣв., ст. Зап.-Двина, М.-В. ж. д., 1 станъ.

**Свѣтославская** Капитолина Николаевна,—с. Мишково-Ивановское-Алехъ тожъ, Турской в., 335 дес., трехпольный сѣв., въ арендѣ, пч. и тл. г. Торопецъ.

**Скворцовъ** Иванъ Константиновичъ,—с. Яковлевское, Старинской в., 1 ст., 80 дес., удобной 60 д., трехпольный сѣв., въ арендѣ; ст. Западная Двина М.-В.-Р. жел. дор.

**Сыченковы:** Клавдія Петровна и Александръ Васильевичи,—им. Харламово и др., Турской в., 1361 дес., почти вся подъ лѣсомъ, кромѣ небольшихъ прогалинь сѣнокоса, пч. и тл. Мартисово.

**Смоловикъ** Раиса Александровна,—с. Отрадное, Позинской вол., 150 дес. 1 ст., трехпольный сѣв., находится въ арендѣ, гор. Торопецъ.

**Садовниковъ** Евгенийъ Дмитриевичъ,—с. Тихомирово, Неворожской вол., 136 дес. 1 ст., трехпольный сѣв., завѣд. самъ, гор. Торопецъ.

**Садовниковъ** Иванъ Дмитриевичъ,—с. Петрикеево, Неворожской вол. 279 дес., шестипольный сѣв., завѣд. самъ, гор. Торопецъ, 1 станъ.

**Скворцова** Надежда Васильевна,—сел. Конопляшкнчо, Баранецко-Озерецкой вол., 173 дес. 3 ст., находится въ арендѣ, трехпольный сѣв., ст. Назимово, Никол. жел. д.

**Струмилло** Маріанъ Сигизмундовичъ,—с. Починокъ, что была дер. Щедрино, Баран.-Озерейкой вол., 3 ст. 871 дес., трехпольный сѣв., находится въ арендѣ, ст. Скворцово, Николаевской жел. дор.

**Сыченниковъ** Георгій Васильевичъ,—сел. Еремѣевское-Бридино тожъ, Понизовской в. 687 дес. трехпольный сѣв., находится въ арендѣ, г. Торопецъ.

**Сыченниковъ** Александръ Васильевичъ,—с. Горки, что нынѣ Крестъ, Неворожской вол., всего 2595 дес., удобной

2420 дес., вся земля находится подъ лѣсомъ кромѣ небольшихъ прогалинъ подъ сѣнокосомъ, завѣдуетъ самъ, ст. Андреаполь, Николаевской ж. д.

**Сыченниковы:** Борисъ, Николай и Кира Захаровы,—сел. Ново-Покровское, Пожинской в., 637 дес. 1 ст., трехпольный сѣв., находится въ арендѣ, г. Торопецъ.

**Соколовъ** Василій Ивановъ,—с. Каменецъ, Турской в., 125 дес., трехпольный сѣв., завѣд. самъ, ст. Мартисово, Николаевской ж. д., 1 ст.

**Субботинъ** Петръ Михайловичъ,—с. Мишково, Платиченской вол., 29 дес. 2 ст., трехпольный сѣв., зав. самъ, ст. Жижига, М.-В. ж. д.

**Сырицъ** Евдокимъ Александровичъ,—с. Давыдово, Северстской вол. 213 дес., трехпольный сѣв., завѣд. самъ, ст. Кунья, М.-В. ж. д.

**Селецкій** Петръ Николаевичъ,—с. Ново-Покровское, Платиченской вол. 107 дес., трехпольный сѣв., завѣд. самъ, гор. Торопецъ.

**Сермусъ** Густавъ Мидель, Яковъ и Юганъ Яновы и Тазо Густавъ Югановъ,—сел. Поддубье, Неворожской вол. 544 дес., шестипольный сѣв., зав. самъ, г. Торопецъ.

**Соболевъ** Леонидъ Николаевичъ,—с. Знаменское, Понизовской вол. 2375 дес., удобной 1425 дес., трехпольный сѣв., зав. самъ, г. Торопецъ.

**Туркина** Клавдія Ивановна,—сел. Высокое, Платиченской вол. 350 дес., многопольный сѣв., завѣд. сама гор. Торопецъ.

**Тулубьевъ** Михаилъ Николаевичъ,—сел. Лаврово, Старинской вол. 384 дес. 2 ст., четырехпольный сѣв., ст. Западная-Двина, М.-В. жел. дор.

**Тулубьевы** Петръ и Елизавета Николаевичи,—сел. Воскресенское, Неворожской вол. 451 дес., девятипольный сѣв., завѣд. сами, гор. Торопецъ, 1 стана.

**Тыртова** Вѣра Михайловна,—сел. Гришино, Платиченской вол. 283 дес., удобной 261 дес., трехпольный сѣв., завѣд. сама, ст. Жижига, М.-В. жел. дор.

**Тузова** Антонина Васильевна,—часть земли при сел. Ново-Покровскомъ, Платиченской вол. 216 дес., трехпольный сѣв., находятся въ арендѣ, гор. Торопецъ.

**Тузовъ** Василій Семеновичъ,—с. Зазерье, Неворожской вол., Тороп. у., 55 дес., удобной 40 д., трехпольный сѣв., зав. владѣлецъ, г. Торопецъ, с. Зазерье.

**Тяпушинъ** Александръ Платоновичъ,—сел. Новая-Мельница, Хворостьевской вол. 452 дес., трехпольный сѣв., завѣд. самъ, гор. Торопецъ.



Тяпушинъ Аркадій Платоновичъ, — сел. Семивье, Хворостьевской вол. 433 дес. 1 ст., трехпольный сѣв., находится въ арендѣ, гор. Торопецъ.

Укке Алексѣй Алексѣевичъ, — сел. Скагово, Всхоновской вол., всего 4807 дес., удобной 3908 дес. лѣсная дача, завѣд. самъ, лѣсопильный заводъ, паровая мукомольная мельница и паровой кирпич. заводъ, ст. Торопа М.-В. жел. дор.

Усцовъ Михаилъ Венедиктовичъ, — Титово, Бѣнецкой в., 427 дес., удобной 300 дес., трехпольный сѣв.; ст. Торопа, М.-В.-Р. ж. д.

Фалкенбергъ Эрнстъ Константиновичъ, — сел. Маслово, Понизовской в. 1013 дес., трехпольный сѣв., завѣд. управл., гор. Торопецъ.

Филиповичъ Дубовинъ Антонъ Адамовичъ, — сел. Колбино, Турской вол. 1541 дес., удобной 1470 дес., трехпольный сѣв., завѣд. управл., ст. Западная-Двина, М.-В. жел. дор. 1 стана

Харинскій Иванъ и Николай Ивановичи, — с. Гнилино, Старинской в., 1036 дес., удобной 930 дес., трехпольный сѣв., зав. управл., пч. и тл. г. Торопецъ.

Хмѣлева Серафима Николаевна, — с. Воробьи, Платиченской в., 744 дес., удобной 744 д., трехпольный сѣв., въ арендѣ, ст. Жижица, М.-В.-Р. ж. д.

Хавкинъ Израиль Мовшевъ, — сел. Милятино, Бѣнецкой вол. 927 дес. 2 стана, трехпольный сѣв., состоитъ въ арендѣ, влад. живетъ въ Ригѣ.

Хаськинъ Залманъ Бейнусовъ, — сел. Двойкъ, Понизовской вол. 387 дес. 1 ст., трехпольный сѣв., находится въ арендѣ, адресъ мѣстечко Ильино, Витебской губ., Велижскаго уѣзда.

Челищевъ Сергѣй Глѣбовичъ, — с. Наумовское, Понизовской в., 1 ст., 619 д., удобной около 300 д., въ арендѣ, адр. г. Псковъ.

Челищевъ Георгій Глѣбовичъ, — с. Даниловское, Всхоновской в., 1 ст., 713 дес., удобной 600 д., опредѣленнаго нѣтъ, система хозяйства, скотоводство, сѣвооборотъ 9-польный, при травопольной системѣ полеводства; завѣдуетъ самъ владѣлецъ, ст. Торопа, М.-В.-Р. ж. д.

Челищевъ Константинъ Глѣбовичъ, — отр. земля отъ дер. Спиридова, Всхоновской вол., 2 ст. 472 дес., лѣсная дача, гор. Торопецъ.

Чирикова Любовь Александровна, — с. Наумово-Богородицкое тожъ, Платиченской вол., 2 ст., 730 дес., удобной 715 д., трехпольный сѣв., зав. управляющій; ст. Жижица.

**Чириковъ** Сергѣй Николаевичъ, — с. Наумово-Богородицкое тожъ, Платиченской в., 1 ст., 2525 д., шестипольный сѣв., завѣдуетъ управляющій, ст. Жижича.

**Чирикова** Елизавета Никандровна, — с. Горки, Неворожской вол., 2967 д., удобной 2790 д., трехпольный сѣв., въ арендѣ, пч. и тл. г. Торопецъ.

**Целевичъ** Станиславъ Ивановичъ, — отр. дер. Терехово, что нынѣ сел. Прилуцкой вол. 2 ст., 180 дес., удобной 135 дес., завѣдуетъ управляющій, адресъ влад., гор. Новоржевъ, Псков. губ.

**Цехановская** Марія Александровна, — сел. Аблапошево, Клинской в., 3 стана 114 дес., шестипольный сѣв., завѣд. управл., ст. Кунья, М.-В. жел. дор.

**Цалковичъ** Гуревичъ Гирша Янкелевъ, — сел. Сопки, Клинской в., 3 стана 8065 дес., удобной 7096 дес., девятипольный сѣв., лѣсопильный заводъ, завѣд. самъ, ст. Назимово, Николаевской жел. дор.

**Шишковскій** Владиславъ Станиславовичъ, — сел. Ивахново, Баранецко-Озер. вол., 3 ст. 148 дес., четырехпольный сѣв., завѣд. отецъ, гор. Великіе-Луки, Псков. губ.

**Шераповъ** Владиміръ Александровичъ, — сел. Тимофеевское, Туровской вол., 1 ст. 566 дес., четырехпольный сѣв., находится въ арендѣ, гор. Торопецъ.

**Шалитъ** Шахнъ Лейбовъ, — сел. Манушкино, Пожинской вол. 1319 дес., девятипольный сѣв., завѣд. управл., гор. Торопецъ.

**Шерапова** Екатерина Степановна, — сел. Ново-Казанское, Хворостьевской вол., 1 ст. 1452 дес., находится въ арендѣ, гор. Торопецъ.

**Шеферъ** Иванъ Яковлевичъ и Принцлейнъ Анна Семеновна, — сел. Зимцы, Понизовской вол., 1 ст. 2219 дес., удобной 1942 дес., большая часть земли подъ лѣсомъ, завѣд. Шеферъ, гор. Торопецъ.

**Шульцъ** Яковъ, Иванъ и Карлъ Яковлевы, — сел. Ново-Троицкое, Туровской вол., 1 ст. 206 дес., многопольный сѣв., завѣд. сами, гор. Торопецъ.

**Элиазбергъ** Моисей Исаевъ, — часть сел. Ново-Владимірскаго, Неворожской вол., 1 ст. 838 дес., трехпольный сѣв., находится въ арендѣ, гор. Торопецъ.

**Фонъ-Эрдбергъ-Крженцинвскій** Антонъ-Робертъ-Адамъ Феофиловичъ, — сел. Юшково, Вехоновской вол., 2 ст. 1810 дес., трехпольный сѣв., завѣд. самъ, ст. Торопа, М.-В. жел. дор.

**Языковъ** Александръ Александровичъ, — с. Ново-Ивановское, Старинской в., 1 ст., 519 дес., удобной около 400

дес., трехпольный сѣв., въ арендѣ, гор. Серпуховъ, Московской губ., шт.-кап. 2-й рез. артил. бригады.

Языковъ Владиміръ Александровичъ,—с. Ново-Ивановское, Старинской в., 329 д., удобной 250 д., трехпольный сѣв., въ арендѣ; гор. Двинскъ, ст. Варшав. ж. д., инженер. путей сообщ.

Яковлевъ Василій Яковлевъ,—с. Владимірское, Бѣнецкой в., 180 дес., удобной 120 д., трехпольный сѣв., завѣдуетъ управляющій; пч. и тл. ст. Торопа.

Яковлевъ Василій Яковлевъ,—с. Хворостьево, Хворостьевской вол., 2 ст., подѣ имѣніемъ около 500 дес., обрѣз. при имѣніи нѣтъ, вся удобная, травосѣяніе, завѣдуетъ самъ владѣлецъ; ст. Торопа, М.-В.-Р. жел. дор.

Эліазбергъ Яковъ Псаевъ,—с. Матино, Неворожской в., 695 дес., удобной 160 д., трехпольный сѣв., въ арендѣ; пч. г. Рига.

## Холмскій уѣздъ.

Александръ Евгеній Ивановичъ и Вирригеръ Вильгельмъ,—земля д. Котово съ др. Локонск. и Цевельск. в., 1 ст., всей 2707 дес., удобной 2697 дес.

Александровичъ Николай Степановичъ,—земля д. Старинская съ др. Медовск. в., 3 ст., всей 1334 д., удобн. 1331 д.

Антонова Анна Александровна,—с. Савино, Княжесельской вол. 3 стана, 1497 дес., удобной 394 дес. семипольный сѣв., въ арендѣ, ст. Тяполово.

Апалина Ольга Николаевна земля въ с. Кулотинѣ, Локонской вол. 1 стана, 147 дес., удобной 100 дес. трехпольный сѣв., въ арендѣ, ст. Троице-Хлавица.

Арбузовъ Василій Алексѣевичъ,—с. Успенское, Княжесельской в., 3 стана, 169 дес., удобной 167 дес., шестипольный сѣв., завѣдуетъ самъ владѣлецъ, ст. Тяполово.

Арбузовъ Алексѣй Владимировичъ,—земля сел. Внуково съ др. Даньков. и Тухомич. в., 2 ст., всей 411 д., удобной 396 дес.

Арбузовъ Николай Владимировичъ,—земля с. Внуково съ др. Даньковск. и Тухомич. в., 2 ст., всей 438 дес., удобной 427 дес.

Бенуа Анастасія Петровна,—с. Жуково, Столопенской вол. 3 стана, 169 дес., удобной 93 дес. пятипольный сѣв., завѣдуетъ самъ владѣлецъ, ст. Тяполово.

**Безсмертный Мовша Симоновъ**, — с. Кузьмино Хлавицкой вол., 790 дес. трехпольный сѣв., пч. ст. Жижица, тл. г. Холмъ, жд. ст. Локня.

**Болотникова Марія Николаевна**, — при с. Рожновъ, Локонской вол. 1 стана, 455 дес., удобной 350 дес. трехпольный сѣв., въ арендѣ, ст. Троице-Хлавица.

**Болтинъ Николай Львовичъ**, — земля с. Бологое съ др., Наговск. в. 2 ст. всей 513 дес., удобной 507 дес.

**Брянчаниновъ Николай Семеновичъ**, — с. Больш. и Мал. Гривы, Полистовской вол. 1 стана, 1716 дес., удобной 50 дес. остальная земля заключается въ мховомъ болотѣ и лѣсной дачѣ, наблюдають за имѣніемъ лѣсники и довѣренный, ст. Троице-Хлавица

**Буевичи Алексѣй и Александръ Фаддѣевичи** — имѣніе Шатилово, Локонской вол. 67 дес., трехпольный сѣв., пч. ст. Троица тл. Холмъ жд. ст. Локня.

**Веревкинъ Иванъ Авенировичъ**, — с. Ильинское, Ильинской вол., 2 стана, 155 дес., пахотной земли нѣтъ, все количество подъ покосомъ и лѣсомъ, завѣдуетъ довѣренный Николай Владиміровичъ Арбузовъ, г. Холмъ Псковской губ.

**Верховская Марія Александровна**, — им. Раздериха, Хлавицкой вол., 720 дес. пч. ст. Троица, тл. гор. Холмъ ж. д. Локня.

**Викулина Клеопатра Александровна**, — с. Слобода, Загорской вол. 3 стана, 1735 дес., удобной 130 дес., трехпольный сѣв., имѣніе послѣ смерти Клеопатры Ал. Викулиной перешло Д. П. Викулину, который и завѣдуетъ имѣніемъ, с. Слободы, г. Холмъ.

**Винокуровъ Владимиръ Дмитриевичъ**, — земля въ 1 ч. с. Ратчи, Полистовской вол. 1 стана, 1101 дес., удобной земли нѣтъ, имѣніемъ никто не владѣетъ и таковое заключается въ мховомъ болотѣ и лѣсной дачѣ, пч. ст. Троице-Хлавица.

**Ганъ Лариса Алексѣевна**, — земля с. Ведно Торопацк. вол., 2 ст., всей 616 дес.

**Готская-Даниловичъ Александра Эдуардовна**, — при дер. Кондратовъ, Хлавицкой вол. 1 стана, 1111 дес., никто не завѣдуетъ и границы земли не установлены, таковая заключается въ мховомъ болотѣ, г. Холмъ.

**Елагинъ Владиміръ Владиміровичъ**, — земля сел. Бологое съ др. Наговск. и Лучанск. вол., 2 ст., всей 427 дес. удобн. 407 д.

**Жеребцова Елизавета Ивановна**,—земля с. Торопатцы съ друг. Торопац., Наговск. и Лучанск. вол., всей 2097 д., удобн. 2068 дес.

**Захаровъ Степанъ Николаевичъ**,—земля д. Тычкино съ др., 1 ст., всей 7623 дес., удобной 7458 д., с. Александровское съ др. 2 ст. всей 7170 дес., удобн. 6097 д., с. Канищевъ съ др., 3 ст., всей 4500 д., удобн. 4431 дес.

**Калитинъ Иванъ Петровичъ**,—земля с. Николаевское съ др. Наговск. в., 2 ст., всей 592 д., удобн. 553 д., шестипольный сѣв.

**Калитинъ Николай Петровичъ**,—земля с. Островъ съ др. Наговск. в., 2 ст. всей 423 дес., удобн. 407 дес., семипольный сѣв.

**Калитина Михаила Васильевича насл.**,—земля сел. Подмолодьѣ съ др. Медовск. в., всей 1324 д., удобной 1302 д.

**Климовская Софія Алексѣевна**, земля с. Подмолодьѣ съ др. Медовск. в. 3 ст., всей 3116 д., удобн. 3063 дес.

**Коптевъ Иванъ Ивановичъ**,—с. Загорье, Загорскаго прихода 3 стана, 538 дес., удобной 128 дес. трехпольный сѣв.; имѣніемъ завѣдуетъ А. П. Бокова, Александръ Петровичъ Боковой, с. Загорье г. Холмъ.

**Кособрюхова Антонина Ивановна**—въ луст. Голышевской. Локонской вол. 1 стана, 401 дес., удобной 312 дес. трехпольный сѣв.; въ арендѣ; ст. Троице-Хлавица.

**Костюринъ Иванъ Іосифовичъ**,—земля д. Снарево съ др., Локонск. в., 1 ст., всей 2822 дес., удобн. 2502 дес.

**Куропаткинъ Павелъ Николаевичъ**,—земля с. Шешурино съ др., Нагов. вол., 2 ст., всей 177 д., удобн. 172 д.

**Куропаткинъ Петръ Николаевичъ**,—земля с. Шешурино съ др., Наговск. в., 2 ст., всей 158 д., удобн. 155 д.

**Кукина Федосья Дмитриевна**—при дер. Дунаево, Ильинской вол. 1 стана, 750 саж., 375 саж. удобной, завѣдуетъ сама владѣлица с. Дунаево.

**Куропаткина Клара Эрнестовна**—с. Романовка, Княжесельской вол. 3 стана, 1115 дес. удобной 490 дес. шестипольный сѣв., завѣдуетъ сама владѣлица; ст. Тяполово.

**Куропаткинъ Алексѣй Николаевичъ**—пос. Яблоново, с. Шешурино 174 дес. Наговской вол. 2 стана, 13 дес., вся удобная, завѣдуетъ мать Александра Павловна Куропаткина, г. Торопецъ.

**Кушелевъ Владиміръ Лукичъ**—с. Дружево, Столопенской вол. 962 дес., с. Волокъ съ 3-мя приселками, Ровенской вол. 3 стана, 2257 дес., усадебной 11 дес., пахотной 277 дес. луговой 86 дес., выгодной 992 дес. и лѣсной 891 дес. мно-

гопольный сѣв. съ хорошими плодами и травосѣяніемъ 15 полей, винокуренный, и ректификованный, костемольный и кирпичн. заводы, 2-хъ классная школа, винная лавка, кѣ. урядника, мелочная лавка, случной пунктъ Государственнаго коннозаводства, продажа сѣмени льняного долгунца и быковъ ярославской породы, завѣдуетъ самъ владѣлецъ и управляющій, ст. Тяполово.

**Лебедевъ** Дмитрій Николаевичъ — им. Чертежь и Тихомирово, Зуевской вол., 5615 дес. пч. ст. Троица, тл. Холмъ жд. Локня.

**Лопухинъ** Павелъ Петровичъ свѣтл. кн. с. Антошово, Каменской вол. 2 стана, 404 дес., удобной 300 дес. пахотной земли нѣтъ. все подъ покосомъ и лѣснымъ произведеніемъ, г. Холмъ

**Мальгинъ** Михаилъ Антоновичъ — им. Пожаръ, Локонской вол., 226 дес. трехпольный сѣв., пч. ст. Жижица, тл. Холмъ жд. Локня.

**Матушевичъ** Даніиль Егоровичъ — с. Самохвалово, Ровенской вол. 3 стана, 577 дес. удобной 125 дес. шестипольный сѣв., имѣніемъ завѣдуетъ П. А. Эковъ, Петру Анастасіевичу Экову, с. Самохвалово, г. Холмъ.

**Микляева** Александра Андреевна — при дер. Вѣтка-Гора, Зуевской вол. 1 стана, 2404 дес., удобной 113 дес. пашни нѣтъ, завѣдуетъ сама владѣлица, пч. г. Холмъ.

**Олехновичъ** Августинъ Ивановичъ, — въ с. Лужкахъ, Локонской вол. 1 стана, 185 дес. удобной 100 дес. трехпольный сѣв., завѣдуетъ самъ владѣлецъ, станція Троице-Хлавица.

**Палибина** Елизавета Гиляріевна, — с. Фрюнино, Ильинской вол. 1 стана, 489 дес., удобной 90 дес. трехпольный сѣв., завѣдуетъ сама владѣлица, г. Холмъ.

**Пастуховскій** Александръ Анатоліевичъ, — земля село Мануйлово, Медовск. в., 3 ст., всей 295 дес., удобн. 285 д.

**Пушинъ** Александръ Николаевичъ, — земля с. Ельно, Ровенской в., 3 ст., всей 657 дес., удобн. 631 дес.

**Раздеришина** Анна Ивановна, — с. Билово, Ровенской в., 3 стана, 529 дес., удобной 80 дес., пятипольный сѣв., въ арендѣ и частью завѣд. сама влад., с. Билово, г. Холмъ, Псковской губ.

**Саковичевы:** Семень, Дмитрій, Николай, Александра, Прасковья, Ольга, Вѣра и Варвара Александровы, и Софія Александровна Борисполець — имѣн. Ваширово, Нѣмчиновской вол. 3 стана, 453 дес., удобной 350 дес., завѣдуетъ Семень и Ольга Александровы, ст. Тяполово чрезъ Галибицкое вол. прав.

Сапожниковъ Александръ Апполоновичъ,—земля село Затишье съ др., Наговск. и Тухомич. в., 2 ст. всей 344 д., удобн. 339 дес.

Серебрянниковы: Владиміръ, Дмитрій и Сергѣй Германовичи,—земля с. Ямищи съ др., Локонск. в., 1 ст., всей 327 дес. удобн. 317 дес.

Чириковъ Анатолій Георгіевичъ,—земля с. Бончарово съ др., Княжесельск. в., 3 ст., всей 852 дес., удобн. 765 д.

Фонъ-Цуръ-Миленъ Андрей Андреевичъ,—земля с. Лезно, Даньковск. в., 2 ст., всей 789 д., удобн. 782 д.

Цанко-Кыльчикъ Георгій Пвановичъ,—земля с. Ратчи, Полистовск. в., 1 ст. всей 29763 дес., удобн. 17643 дес.

Чириковъ Сергѣй Николаевичъ,—им. Бончарово, Княжесельской вол., 2578 дес., трехпольный сѣв., казенный конный заводъ.

Шаховской Константинъ Михайловичъ кн.—въ с. Очкинѣ, 2 стана, 716 дес., удобной 616 дес., завѣдуетъ самъ владѣлецъ, г. Холмъ.

Шаховской Яковъ Михайловичъ,—с. Боброво, Торопацкой вол. 2 стана, 618 дес. удобной 400 дес. восьмипольный сѣв., завѣдуетъ самъ владѣлецъ, г. Холмъ.

Шеляпины: Василій, Георгій, Иванъ и Степанъ Васильевичи,—земля с. Ровное съ др., Ровенск. и Столопенск. в., 3 ст., всей 576 д., удобн. 558 дес.

Шеляпины: Илья Васильевичъ и Татьяна Александровна,—земля с. Тогодь съ др. Каменск. вол., 2 ст., всей 1364 дес., удобн. 1362 дес.

Янкелевичъ Юсифъ Абрамовичъ,—земля с. Краснополець съ др., Столопенск. вол., 3 ст., всей 5982 дес., удобн. 5886 дес.

Ярышкина Валентина Эрастовна,—земля дер. Сидорова-Новая, нынѣ Каракилинѣ. Лучанск. вол., 2 ст., всей 396 д., удобн. 389 дес.

## Порховскій уѣздъ.

Аничковъ Николай Николаевичъ,—село Опочно, Заполянской вол. 3 ст. 435 дес.

Аничковъ Николай Николаевичъ,—село Заозерье, Дубенской вол. 4 ст. 1147 дес.

Анненковы: Антонина и Наталія Федоровы,—село Горомулино, Ясенской вол. 4 ст. 751 дес.

Александрова Людмила,—село Морино, Михайловской вол. 2 ст. 1365 дес.

**Аракчеевъ Яковъ Антоновичъ**,—с. Зарѣчье, Дегожской вол. 1 ст. 728 дес.

**Александровъ Павель**,—село Городокъ, Дегожской вол. 1 ст. 434.

**Ардамацкій Леонидъ Петровичъ**,—с. Вечекъ, Александровской вол. 3 ст. 200 дес.

**Ардамацкій Владиміръ Петровичъ**,—с. Заполье, Запояннской вол. 3 ст. 252 дес.

**Антоновъ Михайль Васильевичъ**,—с. Долгое, Богородицкой вол. 3 ст. 2740 дес.

**Аунапъ Гильдибертъ Федоровъ**,—усад. Жабенецъ, Горской вол. 3 ст. 1528 дес.

**Андреевъ Анатолій Александровичъ**.—лѣсопильный и спичечной соломки заводъ вол. — им. Никольское, Городовицкой вол. 1 ст., оцѣнка 73000 руб.

**Балавенскія:** Александра Яковлевна и Ольга Александровна,—сельцо Голодуша, Тишинской вол. 4 ст. 360 дес.

**Балавенскіе:** Николай и Петръ Александровы,—село Быстро, Ясенской вол. 4 ст. 1259 дес.

**Барановъ Николай Сергѣевичъ**,—село Жирно. Ясенской вол. 4 ст. 421 дес.

**Багрова Александра Ивановна**,—село Усадище-Рачково, Нижне-Шелонской вол., Солецкаго стана 126 дес.

**Боговскіе:** Александръ, Павель, Елена, Зинаида и Анна Дементьевы.—село Софьино, Михайловской вол. 2 стана 807 дес.

**Батова Елизавета Васильевна**,—с. Харжи, Дубенской вол. 4 ст. 3105 дес.

**Бернеръ Матвѣй Ивановичъ**,—с. Никольское-Ношкино, Дегожской вол. 1 ст. 933 дес.

**Бернеръ Александръ Ивановичъ**,—с. Серболово. Дегожской вол. 1 ст. 933 дес.

**Бернеръ Николай Ивановичъ**,—с. Александровка, Дегожской вол. 1 ст. 933 дес.

**Бернеръ Иванъ Ивановичъ**,—с. Дубовая, Дегожской вол. 1 ст. 933 дес.

**Боговскій Василій Фаддѣевичъ**,—с. Жаборы, Александровской вол. 2942 дес.

**Бухаровы Ольга и Софія Николаевны**,—село Нестрино, Александровской вол. 3 ст. 631 дес.

**Бороздина Елена Клементьевна**,—село Подоклинье, Бѣшковицкой вол. 3 ст. 599 дес.

**Векшинская Зинаида Эдуардовна**,—село Гридино Сухловской вол. 2 ст. 313 дес.



Векшинская Елизавета Ивановна, — сел. Адеришино, Бѣльской в. 2 ст. 883 дес.

Волковъ Александръ Николаевичъ, — сел. Сычево, Де-гожской вол., 1 ст. 1038 дес

Володимеровъ Николай Матвѣевичъ, — село Молочище, Дубенской вол. 4 ст. 365 дес

Вальцевъ Борисъ Леонидовичъ, — село Вагостицы, Ясенской вол. 333 дес.

Ванюкова Лариса Ивановна, — село Строкино, Дорого-стицкой вол. 278 дес.

Вегнеръ Юліана-Тереза, — с. Хилово, Александровской вол. 3 ст. 683 дес.

Вальдманъ: Оскаръ и Николай Георгіевичи, — с. Козлово, Бѣшковицкой вол. 3 ст. 786 дес.

Ванюковы: Александръ и Константинъ Яковлевы, — село Замосточье, Ручьевской вол. 3 ст. 8790 дес.

Вальдманъ: Оскаръ и Николай Георгіевичъ, — виноку-ренный заводъ, въ с. Козловѣ, Бѣшков. в. 3 ст. 7000 руб.

Грузинская Любовь Ивановна, — село Завыдрицы, Вышегородской вол. 4 ст. 297 дес.

Гагаринъ Андрей Григорьевичъ князь, — село Бѣльское-Устье, Шевницкой вол. 4 ст. 136.

Дашковъ Андрей Яковлевичъ, — усадьба Никольское, Нижне-Шелонской вол. Солецкаго стана 1791 дес.

Дуевъ Николай Александровичъ, — село Поцѣлуево, Михайловской вол. 2 ст. 905 дес.

Дуева Акулина Васильевна, — сельцо Загорье, Михайловской вол. 2 ст. 496 дес.

Дрызлова Евгенія Васильевна, — сельцо Островки, Ми-хайловской вол. 2 ст. 379 дес.

Заринъ Николай Дмитриевичъ, — село Клемшино, Паже-ревицкой вол., 1 ст. 315 дес.

Заринъ Александръ Дмитриевичъ, — село Ольгино, Алек-сандровской вол. 3 ст. 547 дес.

Зубчаниновы: Лидія и Всеволодъ Петровы, — село Давы-дово, В.-Шелонской вол. 1832 дес.

Зарины Марія, Вѣра, Татьяна и Наталія Александровы, — село Гора Горской вол. 3 ст. 768 дес.

Заринъ Павелъ Георгіевичъ, — село Плеснино, Заполян-ской вол. 3 ст. 295 дес.

Зиновьева Екатерина Петровна, — село Красково, Запо-лянской вол., 3 ст. 286 дес.

Зиновьева Александра Петровна, — село Вѣтчи, Запо-лянской вол. 3 ст. 309 дес.

**Зубчаниновъ** Сергѣй Ивановичъ,—село Жателы, Ясенской вол. 4 ст. 1158 дес.

**Зборо-Мирская** Софія Михайловна,—пос. Осиновятикъ, Нижне-Шелонской вол., Солецкаго стана 296 дес.

**Захаровъ** Степанъ Николаевичъ,—им. Кочерицы, Горской вол. 3 ст. 2202 дес.

**Корсаковъ** Михаилъ Михайловичъ,—село Яски, В.-Шелонской вол., 1 ст. 671 дес.

**Креницины:** Николай, Владиміръ и Сергѣй Ивановичи,—село Черный Ручей, Сорокинской вол., 1 ст. 185 дес.

**Карамышевы** Антонина Ипполитовна, Нина, Владиміръ и Георгій Николаевичи,—село Полосы, Сухловской вол. 2 ст. 618 дес.

**Корсакова** Вѣра Васильевна,—село Хилово, Александровской вол. 3 ст. 240 дес.

**Клеръ** Брунъ Джоновичъ,—село Удоха, Бѣшковицкой вол. 3 ст. 919 дес.

**Крекшина** Викторія Яковлевна,—село Подолжицы, Запоянкой вол. 3 ст. 1525 дес.

**Костюрина** Надежда Ивановна,—село Лужекъ, Вышегородской вол. 4 ст. 324 дес.

**Костырко-Стоцкій** Василій Ростиславовичъ,—с. Кривково, Вышегородской вол. 147 дес.

**Косяровская** Аполинарія Петровна,—сел. Лютець, Нижне-Шелонской вол. Солецкій ст. 276 дес.

**Кудровъ** Александръ Петровичъ и Иванъ Ивановичъ Шпаковъ,—село Костыжицы, Сухловской вол. 2 ст. 835 д.

**Лачинова** Надежда Дементьевна,—село Сосновицы, Пажеревицкой вол. 220 дес.

**Лопухинъ** Владиславъ Михайловичъ,—село Красный Боръ, Александровской вол. 3306 дес.

**Лешевичъ** Степанъ Антоновичъ—село Богородицкое, Богородицкой вол. 3 ст. 332 дес.

**Лебедевъ** Петръ Васильевичъ,—село Общее-Поле, Дновской вол. 2 ст. 513 дес.

**Лебедевъ** Степанъ Васильевичъ.—село Блошно, Дновской вол. 2 ст. 438 дес.

**Лебедева** Ефросинья Александровна,—село Зачеренье, Сухловской вол. 2 ст. 848 дес.

**Лебедевъ** Иванъ Тимофеевичъ,—с. Тягуши, В.-Шелонской вол. 1 ст. 3534 дес.

**Лепинъ** Александръ Михелевъ,—с. Веретелкино, Ручьевской вол. 3 ст. 299 дес.

**Могилатова** Лидія Адамовна,—село Мартѣвниха, Городовицкой вол. 1 ст. 4321 дес.

**Мицкевичъ** Николай Антоновичъ, — село Новоселье, Александровской вол. 3 ст. 276 дес.

**Мышецкій** Петръ Николаевичъ, — село Высоцкое Богородицкой вол. 3 ст. 838 дес.

**Мордвинова** Ольга Семеновна, — сельцо Никольское, Нижне-Шелонской вол. 569 дес.

**Маршалкъ** Карлъ Петровичъ, — село Кузнецово, Сухловской вол. 2 ст. 537 дес.

**Мульхановъ** Навель Михайловичъ, — с. Горки, Сухловской вол., 2 ст. 1187 дес.

**Наинскій** Петръ Адамовичъ, — село Дно Дновской вол. 2 ст. 3917 дес.

**Нагины** Владиміръ, Зинаида и Марія Андреевы и Елизавета, Андрей и Борисъ Никандровы, — село Ныгино, Горской вол. 3 ст. 330 дес.

**Нагина** Екатерина Александровна, — село Веретье, Тишинской вол. 4 ст. 180 дес.

**Новосильцевъ** Николай Ивановичъ, — село Бѣльское-Устье Шевницкой вол. 4 ст. 1473 дес.

**Новосильцева** Любовь Петровна, — село Воробьево, Бѣльской вол. 2 ст. 1748 дес.

**Новосильцевъ** Василій Матвѣевичъ, — село Жадиновичи, Тишинской вол. 4 ст. 683 дес.

**Окуневъ** Илларионъ Илларионовичъ, — село Дубровно, Богородицкой вол. 3 ст. 439 дес.

**Оболенскій** Александръ Сергѣевичъ, — село Полоное, Заполянской вол. 3 ст. 4024 дес.

**Оболенскій** Александръ Сергѣевичъ, — винокуренный заводъ и пивовар., въ им. Полоное, Заполянской в. 15500 р.

**Пипинъ** Николай Александровичъ, — село Крутець, Городовицкой вол. 257 дес.

**Тутолмины** Иванъ и Николай Николаевичи, — село Подклинье Бѣшковицкой вол. 3 ст. 878 дес.

**Перфильева** Анна Николаевна, — село Гнилицы, Заполянской вол. 3 ст. 719 дес.

**Протопоповъ** Сергѣй Ивановичъ, — село Дубровки, Вышегородской вол. 4 ст. 329 дес.

**Постникова** Иринья Михайловна, — село Жарь, Шевницкой вол. 4 ст. 215 дес.

**Прохорова** Анастасія Федоровна, — с. Еловець, Городовицкой вол. 1 ст. 1244 дес.

**Руднева** Александра Григорьевна, — село Бродовичи, Дубенской вол. 4 ст. 308 дес.

**Рябовы:** Николай и Иванъ Семеновичи, — сел. Захонье, Михайловской вол. 2 ст. 810 дес.

**Рейсъ** Августъ Кондратьевичъ, — с. Студенецъ, Сухловской вол. 2 ст. 352 дес.

**Саковичъ** Леонардъ Романовичъ, — село Дирины-Горки, Пажеревицкой вол. 2084 дес.

**Суковы** Николай Дмитриевичъ, Николай и Софія Николаевы, — сел. Морицко, Сухловской вол. 2 ст. 490 дес.

**Смирнова** Наталья Николаевна, село Ильино, Заполянской вол. 3 ст. 603 дес.

**Смѣльскій** Александръ Александровичъ, — село Сюмо-рошково, Ручьевской вол. 3 ст. 1392 дес.

**Саранчевы:** Сергѣй, Варвара, Ольга, Владиміръ, Елена, Александра и Николай Владиміровы, — село Молочище, Дубенской вол. 4 ст. 385 дес.

**Строгоновъ** Сергѣй Александровичъ Графъ, — село Вольшево, Тишинской вол. 4 ст. 17167 дес.

**Спиридоновъ** Николай Владиміровичъ, — село Вязье, Тишинской вол. 4 ст. 1659 дес.

**Сташкевичъ** Витольдъ Ивановичъ, — с-цо Чистоха, Тишинской вол. 4 ст. 420 дес.

**Смитъ** Иванъ Гуговичъ, — им. Кочерицы, Горской вол. 3 ст. 1211 дес.

**Сафьянщиковъ** Илья Александровичъ, — с. Ручьи, Ручьевской вол. 3 ст. 1932 дес.

**Смитъ** Иванъ Гуговичъ, — лѣсопильный заводъ, въ сел. Ситня, Горской вол. 12500 р.

**Тиранъ** Александръ Николаевичъ, — село Батаногъ, Бѣльской вол. 2 ст. 1354 дес.

**Тутолмины** Николай и Иванъ Николаевы, — сел. Дубровки, Вышегородской вол. 4 ст. 147 дес.

**Усова** Елена Архиповна, — село Филишово, Вышегородской вол. 4 ст. 88 дес.

**Усовъ** Александръ Ивановичъ, — село Островно, Вышегородской вол. 4 ст. 135 дес.

**Филипповъ** Иванъ Васильевичъ, — дача Перероселье, Горской вол. 3 ст. 410 дес.

**Фрыженкова** Александра Петровна, — с. Раменье, Тишинской вол. 4 ст. 488 дес.

**Фрыженковъ** Тимофей Петровичъ, —кожевен. заводъ, въ сел. Голодуша, Тишинской вол. 4 ст. 1875 р.

**Хорошавинъ** Иванъ Егоровъ, —сел. Морино, Михайловской вол. 2 ст. 467 дес.

**Шимкевичъ** Францъ Ивановичъ, - сел. Материще, Нижне-Шелонской вол. Солецкаго стана 103 дес.

**Шелковникова** Анфиса Яковлевна, - село Мопницы, Дорогостицкой вол. 2 ст. 176 дес.

**Чуйкина** Елена Антоновна, —село Городокъ, Сорокинской вол. 1 ст. 281 дес.

**Ягмень** Марія Александровна, --село Князьи Горки, В.-Шелонской вол. 1869 дес.

**Якобсонъ** Юлій Ивановичъ и Федоръ Христіановъ Тигесень, —усадыба Боркино, Богородицкой в. 3 ст. 653 д.

---

# Алфавитный указатель адресь-календаря Псковской губерніи.

## А.

Абаконовъ Ѡ. И.—243, 288, 297.  
316, 318, 322, 507,  
Абакумовъ В. Ф.—68.  
Абакшина З. С.—189.  
— К. С.—191, 267.  
Абакшинъ Н. Ѡ.—234, 488.  
Абариновъ А. П.—243.  
— М. М.—269.  
— Н. А.—270.  
Абисова Е. Н.—155.  
Абисовъ В. Н.—81, 145, 152.  
Абрамова А. М.—386.  
Абрамовъ А.—316.  
— Н. Я.—175.  
— С. Ф.—392.  
— Г. А.—381.  
Абрамскій А. Н.—180, 181, 182.  
Абросимова А. С.—100.  
Абросимовъ П.—234.  
— И. С.—6.  
Авдыковичъ В. А.—129.  
Авень Э. И.—127.  
Авровъ А. Я.—173, 180.  
Агапитова Е. Д.—33, 164.  
Агапова М. И.—85, 135.  
Агановъ А. А.—13, 17, 31, 34, 35,  
38, 39, 53, 55, 131, 135, 139,  
140, 149, 150, 151, 153.  
— Вас.—386.  
— И. П.—411.  
Агафадоръ іерм.—105.  
Агрузовъ А. В.—163, 164.  
Агъевъ Г. М.—10.  
Агъевъ Н. М.—7.  
Адамсонъ Ф. Ф.—150, 157.  
Адамовичъ П. А.—16, 17, 135,  
141, 143, 150.

Адамсонъ Ф. Ф.—74.  
Адашкевичъ А. Ф.—98.  
— Е. Ф.—99.  
Адиксъ Е. К.—98.  
Адлербергъ А. В. графъ—135,  
144.  
Адриановъ И. А.—298, 304.  
— П. А.—333.  
— Ф.—371.  
Адсонъ К. К.—10, 147.  
Азанчевскій Ф. Н. и В.—507.  
Азарьевъ А. А.—355.  
Азархъ Г. З.—507.  
— В.—508.  
Азелицкая Е. И.—123.  
— В. И.—187.  
— О. Д.—306.  
— Н. И.—410.  
Азелицкій Д. М.—295, 300, 306.  
— Я. А.—405.  
Айгустовъ В. Н.—68.  
Айдарова С. Н.—79, 117, 138.  
Айшъ К. И.—496.  
Акаро П. Г.—508.  
Акаталія монах. 401.  
Акентьева А. И.—318.  
Акимовъ М. П.—369.  
Аконченниковъ П. И.—319.  
Аксаковъ П. П.—235.  
Аксеновская —244.  
— И. Н.—336.  
— Н. И.—291, 308.  
— Н. В.—453, 357, 367.  
Аксенова К.—21, 344.  
Аксеновъ И. Н.—326.  
Акуловъ Н. И.—16, 143.  
— Ф. М.—235.  
— И. И.—316, 326.

- Аллекандъ А. М.—10.  
 Александръ іером.—103, 104.  
 Александрова Е. А.—268.  
 — Н. П.—401.  
 — Л.—524.  
 Александръ ряс. посл.—105.  
 — послуш.—105.  
 Александровъ М. А.—131, 135,  
 175.  
 — Ф. П.—367.  
 — П. Г.—72.  
 — А. А.—101.  
 — П. К.—272.  
 — А. А.—227.  
 — А.—59.  
 — П. А.—314.  
 — Е. И.—520.  
 — А. П.—364.  
 — Н. А.—349.  
 — Ф. А.—201.  
 — Я. А.—390.  
 — П.—525.  
 Александрова Н. Г.—328.  
 Александровичъ П. С.—10.  
 — Н. С.—520.  
 Александровскій Г. Н.—383.  
 Алексашенко Д. З.—375.  
 Алексѣева А. В.—189.  
 — О. П.—99.  
 — Ф. А.—229.  
 — М. А.—26.  
 — М. А.—296.  
 — Е. Ф.—100.  
 — Е. М.—150.  
 Алексѣевъ М. М.—48.  
 — Г. А.—196.  
 — Д. А.—334, 351, 384.  
 — Ф. А.—199.  
 — М. В.—89, 100, 152.  
 — М. А.—59, 265.  
 — И. Ф.—37.  
 — С.—300, 364.  
 — А. А.—10, 96, 171,  
 301, 306, 410.  
 — И. С.—10.  
 Алексѣевъ В. Ф.—278.  
 — В. А.—41, 208, 342,  
 377.  
 — И.—246, 348.  
 — А. Е.—56.  
 — И. Я.—38.  
 — П. А.—173.  
 — С. И.—82, 83, 84.  
 — А. Г.—155.  
 — М. Ф.—169.  
 — Н. Г.—203.  
 — Н.—229.  
 — И. А.—252, 253, 388.  
 — В. А.—256.  
 — А. И.—269.  
 — М.—301.  
 — Г. П.—399.  
 — П. Ф.—414.  
 Алексѣевъ К. А.—209, 368.  
 — Л.—339.  
 — Н. А.—296.  
 — И. А.—260.  
 — А. А.—300.  
 — В.—213, 404.  
 — Г. А.—58, 259.  
 — В. К.—284.  
 — З. А.—183.  
 — А. А.—182.  
 — П.—297.  
 — С. А.—332, 380.  
 — И. А.—18, 111, 243  
 244.  
 — В. А.—111.  
 Алексій игум.—96.  
 — епис.—135.  
 — посл.—231.  
 — іером.—105.  
 — ряс. посл.—105.  
 Алексѣевскій Н. И.—174.  
 Алексѣенко А. А.—194.  
 Алехновичъ Ф. Л.—249, 268.  
 Алмазова А. Ф.—409.  
 — А. Г.—488.  
 — В. В.—329.  
 Алмазовъ Г. В.—232, 237.

- Алмазовъ А. К. 300.  
 — Н. А. — 334, 338.  
 — — — — — 404.  
 — Н. I. — 194.  
 — Н. А. — 337.  
 — В. Ф. — 232.  
 Алфеева О. А. — 121.  
 — Р. А. — 121.  
 — В. М. — 200.  
 Алфеевъ А. I. — 410.  
 — — — — — 197.  
 — Н. I. — 404.  
 — — — — — 234, 236, 239.  
 — Н. М. — 301.  
 — И. М. — 295.  
 — А. А. — 300.  
 Алферова М. П. — 452.  
 Альбертъ Н. II. — 278.  
 Альбовъ А. К. — 37, 133.  
 Альбова Н. А. — 225.  
 Альбрехтъ М. Н. — 9.  
 Амбросовъ В. Н. — 180, 181.  
 Амвросій іерод. — 105.  
 Амелькинъ В. — 168.  
 Амитанъ Л. С. — 146.  
 — — — — — Л. З. — 159.  
 — — — — — Ф. А. — 159.  
 Альбаць С. Г. — 345.  
 Альбовъ А. К. — 416.  
 Амосовъ В. II. — 65.  
 — — — — — Т. А. — 252.  
 — — — — — I. II. — 105.  
 — — — — — I. I. — 195.  
 — — — — — М. А. — 405.  
 Аммосовъ В. К. 316.  
 Анањева А. П. — 127.  
 Анањевъ С. А. — 34.  
 — — — — — Ф. А. — 171.  
 Анањиинъ В. II. — 69.  
 Анашкинская В. М. — 259.  
 Анастасій іером. — 104.  
 — — — — — іерод. — 231.  
 Анатолій іером. — 104.  
 Андерсонъ К. Ф. — 480.  
 — — — — — К. II. — 158.  
 Андросва А. Ф. — 400.  
 — — — — — М. А. — 199.  
 Андросва А. А. — 191.  
 Андрей іером. — 104.  
 Андреевъ П. А. — 22, 315.  
 — — — — — В. К. — 127.  
 — — — — — Ф. А. — 35.  
 — — — — — П. А. — 274.  
 — — — — — Н. — 301.  
 — — — — — II. — 347.  
 — — — — — С. А. — 198.  
 — — — — — Е. — 370.  
 — — — — — II. П. — 219.  
 — — — — — К. А. — 133.  
 — — — — — С. К. — 38, 44, 45, 56.  
 — — — — — А. Г. — 176.  
 — — — — — А. X. — 331.  
 — — — — — С. А. — 198.  
 — — — — — II. — 314.  
 — — — — — II. А. — 200.  
 — — — — — В. — 109.  
 — — — — — Н. К. — 64.  
 — — — — — М. М. — 354, 356, 399.  
 Андреевъ-Богаченковъ С. X.  
 — — — — — 66.  
 — — — — — II. X. — 70.  
 Андреевъ Н. А. — 18.  
 — — — — — А. А. — 381, 396.  
 — — — — — Д. А. — 329.  
 — — — — — Е. А. — 335, 404.  
 — — — — — В. А. — 75, 112, 135, 362.  
 — — — — — I. — 109.  
 — — — — — Я. А. — 210.  
 — — — — — М. М. — 355.  
 — — — — — Т. — 369.  
 Андрей іеродіак. 330.  
 Андріевскій А. А. — 342.  
 — — — — — В. А. — 343.  
 Андріяшевъ А. М. — 135.  
 Андроникова А. В. — 284.  
 — — — — — П. I. — 297.  
 Андрониковъ В. Т. — 291.  
 Андрушкевичъ П. С. — 250.  
 — — — — — Н. М. — 269.  
 Анисимъ мон. — 231.



- Анисимова О. М. 190.  
 — Н. М.—192.  
 Анисимовъ А. П.—181.  
 — Н. П. 287.  
 — В.—208  
 — В. Т.—228.  
 — В. А.—6, 321, 322,  
 324, 344.  
 — Ф. Н.—381.  
 Анисимова О. Н.—364.  
 Аничковъ Н. Н.—384.  
 Аничкова Л. П.—297.  
 — С. П.—275.  
 Аносовъ А. М.—40.  
 Анненковы А. и Н. 524.  
 Анкудиновъ А. Е. 380.  
 Ансбергъ Г. К.—18.  
 Ангипова А. Г.—411.  
 — А. М. 186.  
 Антиповъ М. М. 178.  
 — Н. Г.—160.  
 — А.—246.  
 — П.—196.  
 — А. А. 244.  
 — Н. Гр.—51.  
 — Н. А.—209.  
 Антокольскій І. И.—317.  
 Антоній ряс. посл.—105.  
 Антоновъ А. Е.—144.  
 — П. А.—172.  
 — И. А.—19  
 — И.—278, 335.  
 — З. А.—176.  
 — Н. А.—284.  
 — Г.—59.  
 — М. В.—525.  
 — М. А.—111, 260.  
 — В. Г.—145.  
 — К. К.—347, 350, 356  
 — С. В.—488  
 — В. А.—55, 58, 358.  
 — А. А.—333.  
 — П. В.—75.  
 Антонова А. А.—520.  
 Антоніевъ П. А.—332.  
 Антоновскій А. П.—72.  
 — А. Н.—86.  
 Антоній іером.—104.  
 Ануфриевъ Д. П.—276.  
 Анфимова Е. В.—85.  
 Апащиковъ И. В.—43, 44, 64,  
 151, 155.  
 Апалина О. Н.—520.  
 Аппень А. Я.—270.  
 Аполлинарія мон.—297.  
 Аполицкая Е.—121, 244.  
 Аполицкій А. В.—370, 372.  
 — П. К.—368, 73.  
 — Н. А.—233,  
 — А. К. 263.  
 Аполлинариевъ В.—337.  
 Аполинскій С. І.—109.  
 — І. В.—111.  
 — А. К.—267.  
 — А. И.—116.  
 Аполинская Н. В.—201  
 Апухтинъ А. Н.—65, 135.  
 Ароновичъ Д. М.—418.  
 Аракчеевъ Я. А.—526.  
 Ардамацкая В. Ф.—416.  
 — С. А.—400.  
 Ардамацкій В. П.—387, 389,  
 415, 417, 418, 423,  
 525.  
 — И. П.—417, 526.  
 Арбузова О. Е.—83.  
 — Н. И.—296.  
 Арбузовъ А. В.—25, 350, 356,  
 348, 355, 378, 520.  
 Арбузовы П. и П.—496.  
 Арбузовъ В. Б.—485.  
 — Н. В.—350, 520.  
 — Г. В.—193.  
 — С. Е. 501.  
 — В. В. 191.  
 — В. А.—520.  
 — А. Я.—218, 219.  
 Аристарховъ А.—331.

- Аристовъ А. Д. 34, 35, 43, 44,  
     45, 53, 140.  
     — Н. Ф. 208.  
     — М. Р. — 210, 213.  
     — Л. П. 11.  
 Аркадій игум. — 297.  
 Ароматовъ Н. Е. — 404.  
 Арсеніевъ Л. А. — 335.  
     — Ф. Ф. 343.  
 Арсеній архіеп. — 13, 135.  
 Арсеній іером. — 104.  
     монахъ — 105.  
 Арсенъевъ Н. А. — 412.  
     — Н. Н. — 87, 88, 311.  
     — В. А. — 177.  
 Арсентьевъ С. А. — 183.  
 Артемьевъ В. А. — 307.  
     — Е. А. — 91.  
     — И. А. — 101, 165.  
     — Е. И. — 73.  
     — А. А. — 33, 272.  
 Арсеньева Н. А. — 328.  
 Артемьева А. И. 400.  
 Артюховскій М. М. — 34.  
 Архангельская О. Я. — 329.  
     — М. И. — 305.  
 Архангельскій Н. П. — 331, 336.  
     — Г. В. — 331, 337.  
     — С. В. — 183.  
     — П. П. — 299, 304.  
     — А. В. — 405, 406,  
     409.  
 Аршипова І. Ф. — 99.  
     — Е. А. — 229.  
     — Е. — 230.  
     — К. Ф. — 400.  
 Аршиповъ К. А. — 323.  
     — О. В. — 81, 84, 86.  
     — А. М. — 207.  
     — В. А. — 208.  
 Ассѣевъ Ф. Л. — 114.  
 Астреина Л. П. — 86.  
 Астратенковъ И. А. — 381.  
 Атлантовъ П. — 69.  
 Ауэ К. Х. — 75.  
 Аунанъ Г. Ф. — 525.  
 Афонасій іерод. — 231.  
 Афанасьева А. И. — 372.  
 Афанасьевъ К. А. — 198.  
     — Г. А. — 244, 246,  
     250.  
     — П. Д. — 178.  
     — П. В. — 72.  
     — М. — 141.  
     — А. А. — 173, 381.  
     — Я. — 202.  
     — Е. А. — 204.  
     — Н. В. — 264.  
     — Ф. А. — 274.  
 Афросимова М. С. — 328.  
 Афанасьевъ Д. Д. — 349.  
     — В. А. — 368.  
     — И. И. — 178.  
     — А. И. — 178, 180,  
     181, 204.  
     — Д. М. — 277.  
     — А. А. — 112.  
     — Н. И. — 68.  
     — С. А. — 125, 370.  
     — А. — 413.  
     — П. А. — 111, 349.  
 Афонскій В. С. — 488.  
 Афанасьевъ-Межевковъ М.  
     Т. — 392, 420.  
 Афанасьевскій А. — 231.  
 Афонская Е. П. — 193.  
 Ахвенеръ Зоя — 398.  
 Ахманъ Э. А. — 10.  
 Ахутина Е. Н. 85, 138.  
 Ахлестышева Е. Е. — 283, 288,  
     311.  
 Ашевскій І. Н. — 370, 373, 375.  
 Ашневиць М. — 228.

## Б

- Бабаевъ И. В. — 97.  
 Бабинъ Н. П. — 274, 276, 501.  
 Бабины М. и К. — 480.

- Бабининъ Л. И. — 28, 32.  
 Бабина З. — 367.  
 Бабилова А. А. — 228.  
 Бабкинъ А. Е. — 322.  
 — П. С. — 387, 414, 415, 416.  
 Бабро Ф. А. — 26.  
 Багрова А. И. — 525.  
 Багровъ Л. И. — 407, 419.  
 — А. Я. — 421.  
 Бадедорфъ М. А. — 243.  
 Бадибѣловъ И. И. — 346.  
 Бажановъ С. А. — 105.  
 Баженовъ С. А. — 63, 82, 116.  
 Баженовъ Д. Д. — 74.  
 Баженовъ И. И. — 195.  
 — Г. Д. — 415.  
 Бажулинъ М. Д. — 244.  
 Базилевъ А. И. — 110.  
 Байковъ А. С. — 70.  
 — Е. — 107.  
 — А. Г. — 210.  
 — Г. И. — 239.  
 Бакисъ К. Я. — 31.  
 — И. Г. — 161.  
 — Э. К. — 277.  
 Бакусовъ И. И. — 233.  
 Бакунинъ В. И. — 322, 508.  
 Балаболинъ В. И. — 236.  
 — В. И. — 489.  
 Баламутова В. И. — 318.  
 Баламутовъ М. М. — 322.  
 — В. И. — 322.  
 — И. И. — 329.  
 Балашевъ Н. А. — 322.  
 Балагинъ С. М. — 43, 45, 55, 56.  
 — И. М. — 45, 52.  
 Балавенскія А. и О. — 521.  
 — Н. и П. — 521.  
 Баллодъ А. К. — 106, 120.  
 Бальцеръ А. Д. — 164, 165.  
 Бангеръ К. В. — 364.  
 — Н. Г. — 364.  
 Банковскій В. Н. — 174.  
 Баранова З. В. — 394.  
 Барановъ Н. С. — 14, 525.  
 Барановъ Н. И. — 393.  
 — П. Т. — 278.  
 — Д. С. — 374.  
 — Б. В. — 78.  
 — В. А. — 285.  
 Баранова А. М. — 98.  
 — З. И. — 79.  
 Барановскій С. П. — 208.  
 — И. В. — 184.  
 — К. А. — 126.  
 — И. М. — 177.  
 Барашевскій А. А. — 204.  
 Барбаровъ В. Е. — 50.  
 Барбицкій П. В. — 72.  
 Барбье А. Ф. — 75.  
 — А. А. — 116.  
 Бардовская Т. А. — 238.  
 Бардовскій Н. М. — 302, 305, 307.  
 Бардовскій А. Г. — 233.  
 Барилловъ Г. Н. — 102.  
 Бариновъ Г. Я. — 386.  
 Баркановъ В. А. — 255.  
 — В. В. — 51.  
 Барковъ И. В. — 50, 58.  
 Барковскій М. Г. — 285.  
 Бароновъ-Косицкій В. А. — 62, 135.  
 Баронъ-де-Пеленбергъ В. К. — 66.  
 Барскій В. В. — 73.  
 Барсуковъ Н. М. — 143.  
 Бартенева С. И. — 238.  
 Бартеневъ А. П. — 75.  
 Барутскій Д. Г. — 197.  
 — Н. Г. — 331.  
 Бархатова А. Е. — 214.  
 Барчицкій А. К. — 57.  
 Барыбина Е. Н. — 28, 33.  
 Барыбинъ Б. В. — 143.  
 Барыбина Н. С. — 296.  
 Барышевъ И. С. — 251, 254.  
 Барышниковъ Ф. В. — 241.  
 Баскова Н. И. — 489.  
 Бастаковъ В. В. — 250.

- Бастаковъ М. В.—283.  
 Батова Е. В.—160, 480, 525.  
 Батовъ В. А.—55.  
 — П. Д. 34, 42, 54, 56,  
 64, 88, 131, 149, 154,  
 139, 140, 160.  
 Батинъ В. А.—11.  
 Батуринъ И. М.—126.  
 Бауманъ И. П.—169.  
 Баумертъ Ю. Г.—238.  
 — А. А.—489.  
 Баушъ К. В.—126.  
 Бахиревъ М. С.—346, 349, 356,  
 358, 359.  
 Бахирева Н. И.—93.  
 Бахматовъ П. С.—49.  
 Вашиловъ К. М.—368.  
 Башкировъ Ѳ. Г.—330.  
 Башмаковъ А. М.—234.  
 Бебевскій А. Е.—50.  
 Бедржицкій Л. Л.—73.  
 Бедринскій Г. Г.—302.  
 Безаревичъ В. Г.—70.  
 Безносковъ В. П.—41.  
 — П. Н.—320, 330.  
 — Д. Н.—322.  
 Беззубовъ П. П.—317.  
 — М. П.—508.  
 Безбородко Г. Н.—252.  
 Бейнаръ П. К.—389.  
 Безсмертный М. С.—521.  
 Безсребренниковъ П. В.—370,  
 374.  
 — К. П.—406.  
 — В.—302.  
 — Г. В.—330,  
 325.  
 — Г. П.—197,  
 201.  
 — М. В.—407.  
 — Г. А.—371.  
 Безсребренникова Н. В.—305.  
 — А. Н.—352.  
 Бейнаръ К. Ю.—15.  
 Бекасовъ Ф. Л.—501.  
 Бекаревичъ Г. Е.—80.  
 Беккеръ Е. Р.—181.  
 Беклешовъ Н. Н.—25, 26, 132,  
 153, 170, 175.  
 Бекъ Г. В.—147.  
 Бекренинъ Д. А.—31.  
 Беллавина Е. П.—374.  
 — Е. И.—117, 119.  
 Беллавинъ В. Г.—75, 85, 86,  
 103, 108, 115, 151.  
 — Г. А.—370.  
 — А. П.—315.  
 — Вл. Г.—112, 123.  
 — И. В.—335.  
 — Ѳ. В.—331, 336, 340,  
 344.  
 — П. А.—369, 372, 374.  
 — К. Г.—336.  
 Бендерскій С. М.—283.  
 Беневскій Н. М.—30.  
 Бендо Н. Н.—202.  
 Бенедиктовъ А. С.—232.  
 Бенда А. П.—520.  
 Бергъ А. И.—350.  
 Бергисъ Р. Я.—509.  
 Бергманъ К. Я.—11.  
 — М. Я.—28.  
 Березка А. М.—292.  
 Березкинъ А. М.—82.  
 Березниковъ В. П.—161.  
 Березская А.—338.  
 Березскій Г. В.—331, 338, 340.  
 Березскій П. П.—29.  
 — А. Д.—117.  
 — А. К.—108.  
 — П. К.—32, 136.  
 — А. И.—321.  
 — Г. А.—195.  
 — Н. П.—404.  
 Безпаловъ М. И.—414.  
 Берзина А. Э.—84, 156.  
 Берзинъ А. Г.—21.  
 Беркозъ В. Е.—128.  
 Берлинъ М. З.—508.  
 — Л. З.—508.

- Берлинъ Б. и Л.—508.  
 Бернеръ М. И.—525.  
 — А. И.—525.  
 — Н. И.—525.  
 — И. И.—525.  
 — А. И.—25, 384, 480.  
 Барковская А. В.—260.  
 Беркуль З. С.—97.  
 Бернацкій С. И.—250.  
 — И. И.—62.  
 Берницкій М. А.—174.  
 Бершевъ А. Г.—134.  
 Безезницкій М. А.—496.  
 Берсенева К. Н.—146.  
 Берхманъ К. А.—489.  
 Бетцельнъ А. А.—91.  
 Беттигеръ К. Г.—158.  
 Бечманъ И. К.—277.  
 Бибикова А. П.—86.  
 — Р. И.—97.  
 — О. В.—151.  
 Бибииковъ А. И.—16, 136.  
 Бибииковъ А. В.—285.  
 — П. И.—117.  
 — А. А.—496.  
 — А. С.—145.  
 Бизюлиня С. В.—419.  
 Бизюкиня Д. Н.—208, 212, 220,  
 489.  
 Биневичъ А. П.—61.  
 Биндеманъ В. Г.—128.  
 Бирюковичъ А. П.—366.  
 Бислисъ И. С.—34.  
 Бискупская Е. Е.—417.  
 Бихель И. И.—208, 209.  
 Бишлеръ Г. А.—421.  
 Блинъ Л. Г.—29.  
 Блятеръ Н. А.—321.  
 Блиновъ А. П.—296.  
 Блохинскій Н. И.—371.  
 Блохинъ П. А.—240.  
 Блюцкій І. С.—419.  
 Блюмъ В. А.—81.  
 — А. С.—81.  
 Блюмбергъ И. М.—66, 136.  
 Боасъ І. Г.—341, 324.  
 Бобовкинъ И. А.—148.  
 — А. К.—9.  
 Бобовкина В. В.—80.  
 Бобриковъ П. М.—6, 177, 356, 378.  
 Бобковскій И. С.—276.  
 Бобринскій А. А.—135.  
 Бобровъ М. А.—320.  
 — С. Н.—348.  
 Боброва А. Д.—97.  
 Бобровъ-Александровъ Н. П.—39, 53.  
 Бобылева Е. А.—117.  
 Бобылевъ В. В.—72.  
 Богачевъ В. Ф.—405.  
 Богданова Е. Е.—229.  
 — М. А.—100.  
 — Н. И.—366.  
 — Н. А.—428.  
 — Е. И.—259.  
 — А. В.—366.  
 — А.—400.  
 — З. Г.—98.  
 — А. П.—117, 120.  
 — Е. К.—193.  
 — А. К.—193.  
 — Т. А.—292.  
 — А. Г.—398.  
 — З. М.—417.  
 Богдановъ И.—412.  
 — П. П.—19.  
 — Д. С.—194.  
 — Н. А.—21, 292, 312.  
 — П. В.—28.  
 — И. А.—48.  
 — А. Е.—63, 155.  
 — В. В.—372, 415.  
 — В. А.—46, 333, 380.  
 — В. Н.—322.  
 — А. М.—247.  
 — М.—16.  
 — Н. К.—68.  
 — П. А.—10, 126, 155.  
 — А. Н.—11, 294.  
 — И. Е.—19.

- Богдановъ В. Д.—29, 213.  
 — И. Я.—270.  
 — К. Г.—178.  
 — А. И. 33, 280, 282.  
 — I. C.—112.  
 — И. П.—415.  
 — В. Г.—22, 163.  
 — Ф. М.—258.  
 — Г. Б.—274.  
 — Ф. Д.—309.  
 — А. П.—309.  
 — Г. Н.—319.  
 — И. И.—348.  
 — Н. Г.—366.  
 — В. М.—380.  
 — С. И. 381.  
 — Р. Б.—416.  
 — Н. М.—417.  
 — И. Н.—395.  
 — Ф. Е.—166.  
 — Е. М.—31.  
 — П. К.—320, 333, 509.  
 — М. И.—11.  
 — Н. М.—408, 415.  
 — В. А.—29.  
 — Е. П.—30.  
 — I. К.—50.  
 — А. В.—129.  
 — А.—227.  
 — Н. А.—311.  
 Богдановичъ I. К.—145, 160.  
 — В. С.—366.  
 — А. Г.—497.  
 Боговскій А. Д.—131, 420.  
 Боговскій М. Ф.—480..  
 — В. Ф.—480, 525.  
 Боговская К. Ф.—480.  
 Боговскіе—525.  
 Боголюбова А.—339.  
 Боголюбовъ Н. А.—197.  
 — А. А.—335 339.  
 — Н. О.—509.  
 Боголюбскій Г. I.—288.  
 — Д. А.—346, 357,  
 358, 359.  
 Боголюбская С. В.—417.  
 Богомоловъ С. Д.—407.  
 — И. М.—183.  
 Богопріимцевъ Д. С. 38, 144.  
 Богородицкій В. С.—379, 391, 392.  
 Богословскій А. В.—10, 31, 32,  
 132, 141, 480.  
 Богоявленская В. П.—337.  
 Богоявленскій Н. И.—113.  
 — М. Ф.—50  
 — П. I.—402, 408.  
 Богуславская Л. П.—295.  
 Богушевичъ П. П.—6, 177.  
 Бодашкова А. Н.—117.  
 Фонъ-Боде А. О.—509.  
 Бодоненковъ С. О.—59.  
 Бодровъ В. А.—10.  
 Боженовъ Г. Д.—416.  
 Боженова М. В.—292, 311.  
 Божеряновъ А. А.—508.  
 Бойкова А. А.—192.  
 — В.—399.  
 Бойковъ И. М.—396.  
 — Д. Н. 349, 351.  
 — В. I.—235.  
 — И. И.—394.  
 — И. А.—29  
 — М. А.—98.  
 — В. М.—188, 315.  
 — В. И.—193.  
 Бойчевъ М. П.—242, 254, 269.  
 Бойчева Л. М.—258.  
 Бойченко И. О.—275.  
 Болашовъ Н. В.—96.  
 Болбукова Л. П.—101.  
 Болбуковъ П. М. 94, 100, 152.  
 Болдыревъ Г. И.—251.  
 Болотникова С. А.—28.  
 — А. Л.—509.  
 — М. Н.—521.  
 Болотниковъ И. Н.—508.  
 — Е. Н.—276.  
 — Л. А.—313, 314.  
 Болталовъ Н. И.—489.  
 — П. И.—226, 489.

- Болталовъ П. А.—240.  
 Болтинъ Н. Л.—350, 521.  
 Болтина А. Х.—365.  
 Болобова О. А.—127.  
 Болобовъ П. А.—50, 136, 160.  
 — С. А.—346.  
 Болшакова А. И.—398.  
 Большаковъ М. П.—399.  
 Болдышевъ К. Т.—414.  
 Большо С. В.—501.  
 Большева В. П.—222, 489.  
 Большевъ П. П.—208, 212, 222,  
 223, 489.  
 Большевъ И. В.—315.  
 Большаковъ И. В.—171.  
 — Я. И.—364.  
 Бомейко Н. П.—41.  
 Бонсъ-Осмоловская В. Г.—317.  
 Борзаковскій Е. И.—41.  
 Борисенокъ И. В.—268, 269.  
 Борисенко А. И.—376.  
 Борисенковъ И. Н.—351.  
 Борисовъ Ф. Б.—28.  
 — И. Б.—352.  
 — А. И.—363.  
 — Д. Н.—243.  
 — П. Н.—243.  
 Борткевичъ Д. А.—508.  
 Борковскій В. В.—268, 269.  
 Боровскій Е.—228.  
 — I. П.—40.  
 Бородинъ Н. Ф.—48, 86.  
 Боровскій Н. Г.—231.  
 Бороздина Е. К.—525.  
 Бороздинъ К. М.—243, 245,  
 246, 497.  
 Бороздинскій М. П.—110.  
 Борозденковъ К. К.—407.  
 Борткевичъ I. Н.—7, 318.  
 Боруцкій В. А.—282.  
 — А. А.—212.  
 Борщевскій Н. К.—3, 47, 387,  
 388, 389, 416.  
 Бостремъ Б. Э.—62, 221.  
 Ботвинниковъ Л. И.—184.  
 Боть А. И.—62.  
 Боуфаль Б. Н.—251.  
 — И. А.—283, 356.  
 Бочарова А. А.—401.  
 — А. Н.—400.  
 Бочаровъ Е. А.—41.  
 — И. И.—416.  
 Бочкарева З. А.—28.  
 Бочкаревъ С. А.—41.  
 — И. И.—127.  
 Бочковъ А. С.—41.  
 Бошъ Э. Я.—276.  
 Боярскій Е. П.—68.  
 Брагинъ А. Θ.—397, 404.  
 Брагина Е. А.—339.  
 Брандтъ Ф. А.—80, 139.  
 Бранденбургъ Б. А.—70.  
 Брандуковъ Н. П.—133.  
 Брейкшъ П. Р.—509.  
 Бриллиантовъ Л. И.—85, 88,  
 138.  
 Бригадскій В. Т.—203.  
 Бриць К. С.—501.  
 Бровкинъ И. А.—156.  
 Бродскій И. А.—37, 89, 132,  
 157.  
 Бродеръ А. Ю.—21.  
 Броцкій А. И.—10.  
 Брулинскій I. П.—317.  
 Брусенцовъ А. П.—409.  
 Бруннеръ А. О.—509.  
 Бродницкій В. Е.—404.  
 Брояковскій А. Θ.—356.  
 Брусованскій З. I.—508.  
 Бришкенъ И. Ф.—148.  
 Брянчаниновъ Н. С.—185, 272,  
 293, 171, 521,  
 — А. Н.—309, 501.  
 — В. Н.—501.  
 Брянчанинова М. К.—291, 293.  
 Брянчаниновы Н. С. и М. К.—  
 501.  
 Бударинъ И. М.—98.  
 Будде Н. В.—290.  
 Будницкiя В. и Н.—509.

- Буевской В. И.—393, 394, 415,  
   417, 418.  
 Буевичъ А. Н.—117.  
 Буевичи А. и Л.—521.  
     —    Л. А.—364.  
 Буйлова М. Н.—117.  
 Букиненъ П. В.—414.  
 Букатинъ Ф. Г.—29,  
     —    И. Ф.—9.  
 Букаты А. Г.—364.  
 Буковскій Л. Л.—11.  
 Булаевскій Н. А.—23.  
     —    А. Г.—19.  
 Буланова К. Ф.—143.  
     —    А. Ф.—150.  
 Булановъ П. А.—389, 418.  
 Булатовъ Б. А.—17, 62.  
 Буллингъ Е. А.—21.  
     —    Р. С.—21.  
 Булкинъ А. И.—79.  
 Булынниковъ И. И.—125.  
 Булынина М. Я.—100.  
 Булычевъ М. А.—210, 217, 222,  
 Бурковская Л. В.—247.  
 Буракова Е. П.—386.  
 Бурлыковъ М. Е.—421.  
 Бурдзинкевичъ С. и В.—501.  
 Бураковъ В. Ф.—416.  
 Буруновъ И. П.—390, 416.  
 Бурхановъ И. М.—51.  
 Бурцевъ Г. С.—508.  
     —    Д. Н.—247.  
     —    М. В.—508.  
     —    К. С.—508.  
 Бутиковъ Н. А.—240.  
 Бутынина А. В.—228.  
 Бутырскій Е. С.—211.  
     —    И. И.—244.  
     —    В. И.—244, 253, 254.  
 Бухарова 525.  
 Бухвостовы А. и Н.—497.  
 Буховецкій Г. Н.—180, 182.  
 Бучинскій Ю. Ю.—74.  
 Бучинская Е. С.—226, 230.  
 Бушевичъ М. Ф.—78.  
     —    Ф. О.—278, 288.  
 Буяновскій Л. Л.—129.  
     —    С. А.—413.  
 Бушь А. П.—21.  
 Бызова А. С.—200.  
 Быковъ В. А.—180.  
     —    Н. И.—324.  
 Быстрова Е. П.—306, 373.  
     —    Т. И.—98.  
     —    Н. М.—117.  
     —    М. П.—258.  
     —    А. П.—367.  
 Быстровъ П. I.—200, 299, 306.  
     —    М. И.—117.  
     —    Н. П.—182, 196, 200.  
     —    А. М.—299.  
     —    А. П.—121, 123, 124,  
   112, 370, 373.  
     —    В. П.—113, 121, 122,  
   124, 169.  
     —    В. Е.—316.  
     —    М. В.—380, 417.  
 Быстрицкій А. I.—403, 409.  
     —    Н. I.—331.  
 Бычкова В. Н.—229.  
     —    В. А.—399.  
 Бычковскій И. I.—33, 164.  
     —    В. А.—74, 75.  
 Бѣгачевъ А. В.—320, 321.  
     —    И. В.—343.  
 Бѣднягинъ А. С.—420.  
 Бѣлинскій—159.  
     —    М. А.—159.  
 Бѣлинъ А. А.—61.  
 Бѣлинская А. А.—278.  
 Бѣлинскій I. А.—225, 232, 238.  
     —    Н. В.—393, 394.  
 Бѣлавинъ А. Л.—288, 289.  
 Бѣлачевъ А. В.—318.  
 Бѣленькій М. А.—159.  
 Бѣловъ Н. С.—79.  
 Бѣловъ В. И.—70.  
     —    И. М.—38.



- Бѣловъ Д. X.—39, 35, 55, 56,  
                                   136, 146, 151.  
   — М. X. 39, 43, 44.  
   — Ю. Д. — 68.  
 Бѣлогородскій М. С.—226, 233,  
                                   238.  
 Бѣлогородская А. М.—226.  
 Бѣлогрудовъ П. I.—314.  
 Бѣлокопытовъ В. С.—324.  
 Бѣлозерцева О. Я.—489.  
 Бѣлокурова З. А.—227.  
   — А. И. 328.  
 Бѣлокуровъ А. И.—337.  
   — А. А.—274.  
 Бѣлороссовъ Н. Н.—70.  
 Бѣлокуровъ П. Е.—126.  
 Бѣлоусова Т. И.—99.  
 Бѣлосисоцкій А. А.—134.  
 Бѣлохинъ И. II.—380.  
 Бѣлоусовъ К. А.—285, 309.  
   — М. Я.—255.  
   — В. М.—99.  
 Бѣлуза Я. М.—37, 41, 141.  
 Бѣльская Д. П.—177.  
   — Н. II.—177.  
   — А. II.—191.  
 Бѣльскій А. П.—29, 36, 153,  
                                   157.  
 Бѣльшинскій С. Е.—233.  
 Бѣлянинова—158, 509.  
   — З. Г.—365.  
   — В. Г.—399.  
   — М. С.—480.  
   — О. П.—100.  
 Бѣляевъ А. В.—17, 31, 61, 82,  
                                   116, 136.  
   — П. П.—95.  
   — В. П.—362, 368, 372,  
                                   375, 378.  
   — А. Г.—570.  
   — Д. I. 194.  
   — А. I.—194, 198.  
   — И. К.—315.  
   — Д. П.—331.  
   — А. К.—404.  
 Бѣляевъ И. Я.—377.  
   — В. В.—402.  
   — Н. П.—403.  
 Бѣлявская М. А.—200.  
   — А. Г.—296.  
 Бѣлявскій I. А.—113, 164, 165,  
                                   403.  
   — А. В.—271.  
   — А. А.—109.  
   — А. Б.—9, 155.  
   — О. М.—232, 237.  
   — А. М.—294, 299, 300,  
                                   305, 306.  
   — М. А.—302, 305.  
   — Г. В.—297.  
   — И. Б.—70.  
 Бѣляниновъ Н. Г.—179.  
   — П. Г.—178, 181.  
 Бѣлянинъ М. С.—52.  
 Бѣлявскій Н. С.—21.  
 Бюнисъ В. К.—10.  
 Бюнтингъ Н. Г.—17, 32, 136,  
                                   480.

## В.

- Ваверъ Ю. И.—31, 481.  
 Вавиловъ Н. П.—276, 277, 282,  
                                   284.  
   — З. С.—248.  
   — А. А.—271.  
 Вагинъ В. С.—75.  
 Вавинъ А. Я.—274.  
 Вазлинъ С. М.—248.  
 Вадзишъ И. А.—10.  
 Ваганова Е. Е.—481.  
 Вайнисъ В. А.—202.  
 Ваксъ А. И.—33.  
 Валдай М. И.—229.  
 Вальднеръ Л. А.—84, 156.  
 Вальдманъ О и Н.—526.  
 Вальтеръ К. Я.—10, 160.  
 Вальцовъ Б. Б.—379.  
 Вальцева А. А.—97.

- Вальцева Б. Л. — 526.  
 Валувевъ Н. М. — 72.  
 Ванинъ К. I. — 67.  
 Вандеръ И. П. — 169.  
 Ванюковъ М. М. — 423.  
 — Я. В. — 14.  
 — И. М. — 415.  
 — С. В. — 48.  
 — П. М. — 419.  
 Ванюковы А. К. — 526.  
 Ванюкова Л. И. — 526.  
 Варваринъ Н. В. — 60.  
 Варламовъ М. В. — 18.  
 Варнекъ М. П. — 222.  
 Василий іерод. — 103.  
 Васильева Д. С. — 258.  
 — Е. Ф. — 481.  
 Васильева А. А. — 30, 74.  
 — А. В. — 401.  
 — М. А. — 30, 158.  
 — Е. И. — 410.  
 — Е. В. — 150, 357, 399,  
 409.  
 — О. В. — 412.  
 Васильевъ И. В. — 351, 376.  
 — С. В. — 241, 381.  
 — И. — 233.  
 — А. В. — 10, 79, 190,  
 234, 258, 342, 403.  
 — А. И. — 84, 87, 116.  
 — И. М. — 10,  
 — Г. В. — 60, 347.  
 — В. В. — 59, 245, 318,  
 321, 325.  
 — М. — 18.  
 — Д. В. — 31, 43, 58,  
 68, 126.  
 — П. Н. — 294, 423.  
 — Л. В. — 195, 259.  
 — А. Н. — 321.  
 — Вас. Пав. — 189.  
 — А. Ф. — 22.  
 — А. И. — 8, 38.  
 — И. Х. — 273.  
 — Н. Ф. — 62, 391,  
 Васильевъ Ф. И. — 380, 390.  
 — Н. Н. — 326, 383.  
 — С. — 110.  
 — М. В. — 18, 23, 58,  
 240.  
 — Х. В. — 209.  
 — Ф. — 239, 348.  
 — П. П. — 279, 284,  
 287, 292, 309, 311.  
 — Я. В. — 11, 193.  
 — И. Н. — 319, 373, 322,  
 337.  
 — П. В. — 26.  
 — Е. В. — 333.  
 — Вл. Пет. — 23.  
 — Пет. Вас. — 23, 244,  
 253, 405, 415.  
 — Пав. Вас. — 100, 292.  
 — К. И. — 128.  
 — Н. В. — 300.  
 — К. В. — 314.  
 — Е. В. — 336.  
 — В. И. — 380.  
 — П. В. — 381, 382.  
 — С. I. — 392.  
 — П. Ф. — 509.  
 — А. Н. — 481.  
 — Л. Н. — 481.  
 — Е. — 485.  
 — С. И. — 489.  
 — В. А. — 509.  
 — Н. Г. — 224.  
 — И. А. — 216.  
 — И. П. — 246.  
 Васильевъ-Зонбергъ Н. В. —  
 361.  
 Васильевы Н и Д. — 489.  
 Василевскій С. И. — 134.  
 Василенко Д. И. — 278.  
 Васильевская М. Н. — 395.  
 — М. М. — 417.  
 Васильковъ В. Н. — 405, 411.  
 — С. Н. — 406, 409.  
 — П. Н. — 396, 407,  
 411, 421.

- Васильковскій И. Г.—449.  
 Васильчикова С. Н. княгиня—116, 131.  
 Васильчиковъ Б. А. князь—13, 135, 160.  
 Вассіанъ—104, 105.  
 Васютинскій П. А.—47, 389, 415, 417, 418.  
 Ваталева Н. А.—258.  
 — М. В.—228.  
 Ваталевъ Н. В.—258.  
 Ваулина Т. А.—401.  
 Ваулинъ П. В.—389.  
 Вашкевичъ Н. В.—192.  
 Вахрушевъ Г. М.—322.  
 Фонъ-Вахъ Э. А.—489.  
 Вебсъ Г. Ф.—128.  
 — Е. Г.—394.  
 Введенская О. Ф.—121.  
 Введенскій Ѡ. І.—112.  
 — М. М.—235.  
 — С. І.—195, 199, 200, 201, 204.  
 — В. П.—63.  
 — Н. І.—333.  
 — А. Е.—51, 86, 87, 136, 151, 152.  
 Вегнеръ Ю. Т.—526.  
 Ведерникова Н. П.—398.  
 — А.—400.  
 Ведровъ П. В.—13, 87, 88, 131, 152.  
 Везе Р. Я.—19.  
 — Э. К.—134.  
 Вейгуръ Д. Б.—50.  
 Вейсъ Г. К.—22.  
 — В. К.—11.  
 Вейко Г. А.—164.  
 Вейдликъ О. А.—316.  
 — А. А.—509.  
 Векслеръ А. В.—218.  
 Векшинская В. В.—155.  
 Векшинская З. Э.—525.  
 — Е. И.—525.  
 Векшинскій Е. Н.—50.  
 Векшинскій И. Н.—74.  
 Велейская С. А.—237.  
 Велейскій А. В.—232, 237, 238.  
 — П. В.—196.  
 — В. В.—197.  
 Великановъ А. Д.—419.  
 — А. П.—422.  
 Великопольскій В. Н.—24, 272, 276, 294.  
 — Б. Н.—77, 273, 276, 303, 24.  
 — Н. И.—501.  
 — Б. Н.—24.  
 — П. П.—397, 405, 411.  
 Великотная М. П.—373.  
 — М. И.—121.  
 — В. И.—124.  
 — О. В.—296.  
 — З. В.—305.  
 — С. Н.—305.  
 Великотный Н. Д.—112, 124.  
 — И. Д.—263.  
 — К.—299.  
 — В. Д.—121.  
 — В. І.—262, 266, 268, 269.  
 — Д. Д.—300.  
 — Н. В.—196, 298.  
 — П. Д.—370, 373.  
 — М. К.—262.  
 Вельминъ К. И.—79, 87.  
 Велицкій И. А.—73.  
 Вальцовъ Б. Б.—378.  
 Вельяшевъ А. Л.—485.  
 Венедиктъ іер.—104, 231.  
 Венедиктовъ А. М.—71, 157.  
 Веннеръ Я. Д.—351.  
 Вентова Н. Г.—329.  
 — Р. Е.—367.  
 Вентовъ Е. Е.—422.  
 Веревкинъ И. М.—171.  
 Вересковъ М. А.—177.  
 Веретинскій А. М.—194.  
 — Е. А.—269.

- Веревкинъ И. А.—521.  
 Верегинъ М. С.—198.  
 Верещагинъ А. С.—111, 121.  
     —    И. В.—41.  
     —    В. А.—109.  
 Верещинскій О. С.—176.  
 Веригинъ И. В.—272.  
 Вериго И. К.—502.  
 Вершининъ А. А.—68.  
 Вершинская А. П.—345.  
 Верховская М. П.—366.  
     —    М. А.—521.  
 Верховскій В. Ф.—279, 311.  
     —    П. П.—367.  
 Веселова М.—190.  
 Веселовскій С. Н.—7, 9, 155.  
 Ветнекъ А. И.—185.  
 Ветошкинъ И. И.—339, 335.  
     —    М. А.—319.  
     —    С. И.—50, 160.  
     —    А. И.—117, 136.  
     —    Н. I.—302, 305.  
 Ветчинкина Е. А.—223.  
 Вецпуйсъ Ф. А.—79.  
 Вечтомовъ С. В.—285.  
 Вечтомова В. П.—289.  
 Взоровъ С. И.—279, 288, 290,  
     291, 311, 312.  
 Взорова А. С.—289.  
 Викбергъ А. Ф.—281.  
 Викенгейзеръ И. Г.—56.  
     —    К. Г.—64.  
     —    Г. Ф.—131.  
 Викидайченко И. К.—282.  
 Викторовъ С. В.—407.  
 Викулина А. С.—227.  
     —    О. С.—239.  
     —    К. А.—521.  
 Викулинъ Д. П.—370.  
 Вилейскій В. А.—371.  
 Вилькенъ А. А.—278, 309.  
 Вильчинскій П. Л.—393, 394.  
 Вильдтрубе В. Н.—401.  
 Вимбе Г. А.—317.  
 Винарскій Г. Л.—125.  
 Винарскій Е. Г.—203.  
 Винклеръ-Ульрихсъ Ф. Г.—  
     276, 502.  
 Виноградова Е. В.—191.  
     —    А. Д.—98.  
     —    К. В.—412.  
     —    Ф. В.—191.  
 Виноградовъ М. I.—196.  
     —    М. А.—282, 287,  
     298, 303, 306, 297.  
     —    А. М.—263.  
     —    И. Е.—348.  
 Виноградовъ М. М.—234.  
     —    М. Н.—317, 336.  
     —    И. В.—109, 398.  
     —    I. М.—333.  
     —    Ө. М.—252, 266,  
     268, 299, 305.  
     —    Т. М.—383.  
     —    А. В.—194, 201, 294,  
     —    Д. Д.—51.  
     —    П. В.—169.  
     —    П. Я.—322.  
     —    Е. Д.—349.  
 Винокуровъ В. Д.—521.  
 Вирро А. Г.—247.  
     —    Е. А.—247.  
 Вистгофъ К. К.—219.  
 Вессендорфъ Ф. П.—485.  
 Виткаръ Ф. А.—18.  
 Витковскій В. П.—71.  
 Витольбергъ Г. К.—355.  
 Витоль Ю. И.—353, 376, 377.  
     —    Е. И.—23.  
     —    И. А.—244.  
 Витоль—262.  
 Витоль П. И.—7.  
 Вихманъ Д. Н.—502.  
     —    И. Ф.—223.  
 фонъ-Витте А. Г.—497  
 Вишневская В. Е.—227.  
     —    М. А.—28.  
 Вишневскій П. К.—291.  
     —    А. К.—275.  
 Вишкаревъ М. А.—509.

- Вишнякова М. А.—315.  
 — О. К.—83.  
 Вишняковъ Г. А.—91, 129.  
 — Я. А.—381, 384.  
 — А. Ф.—413.  
 — К. П.—279, 282.  
 Віертъ А. А.—99.  
 Віяновъ Ф. Е.—59.  
 Владимировъ И. М.—203.  
 Віяртъ С. Я.—481.  
 Владимирова М. П.—91, 305.  
 — Е. В.—123, 305.  
 — М. И.—399.  
 Владимирская М. И.—328.  
 — А. Н.—199.  
 — О. Н.—372.  
 Владимиръ іером.—330.  
 Владимірскій П. Г.—375.  
 — А. А.—41.  
 — Н. А.—370.  
 — П. І.—263.  
 — С. А.—34, 340.  
 — В. А.—333, 334, 337.  
 — П. В.—176.  
 — А. І.—368, 372, 373.  
 Власій—104.  
 Власковъ Н. С.—23, 36, 140, 151, 153.  
 Властелица А. И.—218.  
 Вноровскій А. Г.—485.  
 Воано Е. И.—99.  
 Воеводзскій Ф. К.—45, 52.  
 Воеводинъ С. В.—291, 308.  
 Внукъ В. А.—161.  
 Водовозовъ І. І.—370.  
 Воздвиженская К. П.—410.  
 — В. Н.—373.  
 Воздвиженскій Н. В.—371.  
 — В. Н.—364.  
 Вознесенская Н. В.—375.  
 Вознесенскій С. І.—265.  
 — Я. П.—112.  
 — А. А.—302, 304, 306.  
 Вознесенскій Н. К.—293.  
 — А. Г.—102.  
 — І. І.—235.  
 — В. В.—370, 374, 375.  
 — К. В.—276, 283, 288, 290, 294, 297, 303, 311, 310.  
 — В. К.—138.  
 — М. Г.—109.  
 — А. В.—297.  
 — К. І.—195.  
 Войцеховичъ О. В.—222.  
 Войцеховскій Б. В.—146, 125.  
 Волговъ А. Н.—107, 118, 119, 308.  
 Волгова М. П.—304.  
 Волкобой С. Т.—502.  
 Волкова А. Н.—367.  
 — В. П.—485.  
 Волковъ М. И.—86.  
 — Н. С.—98.  
 — Н. Е.—33.  
 — А. Э.—347.  
 — В. Ф.—301.  
 — Л. Д.—401.  
 — Ф. В.—283, 320, 321.  
 Волковъ А. И.—15.  
 — А. Н.—526.  
 Волковъ С. П.—18, 60.  
 — А. В.—69, 136.  
 — И. Е.—144.  
 — А. А.—145.  
 — И. И.—381.  
 Володимировъ Н. М.—25, 381, 382, 384, 389, 415, 526.  
 Волотовскій А. С.—94, 153, 100.  
 Вольфсонъ А. С.—142, 157.  
 Вольфъ М. П.—баронъ—502.  
 Волянскій В. И.—33.  
 — Н. І.—130.  
 Волянская М. В.—101.  
 Вольтова Л. А.—296.  
 Вонифатьева М. В.—120.

- Вонифатій - 105.  
 Воробьевъ П. М. - 422.  
   — Н. А. - 23.  
   — В. И. - 129.  
   — С. И. - 128.  
 Воробьева С. Д. - 89.  
   — Е. Т. - 489.  
 Ворона В. Я. - 210.  
 Воронинъ - 248.  
   — М. В. - 109.  
   — Н. А. - 283.  
   — В. А. - 244, 269.  
 Воронина Р. - 338.  
   — Е. Н. - 365.  
   — А. Н. - 365.  
   — М. Н. - 230.  
   — М. В. - 193.  
 Воронъвъ Н. Ф. - 335.  
   — Г. Н. - 343.  
   — М. И. - 419.  
   — Н. А. - 74.  
   — Ф. М. - 209.  
 Воронова М. В. - 156.  
   — М. Н. - 329.  
 Ворно Ф. Ф. - 161.  
 Вороновскій И. Я. - 490.  
 Воронежскій В. Я. - 202.  
 Воронцовская В. - 193.  
 Воронцевъ М. Д. - 71.  
 Воротникова М. Н. - 502.  
 Воскресенская Е. П. - 121.  
   — О. А. - 424.  
 Воскресенскій А. С. - 384.  
   — В. П. - 113, 404.  
   — С. П. - 70, 114.  
   — И. С. - 211, 292,  
                                   297, 303.  
   — И. И. - 108.  
   — Н. П. - 300  
   — А. И. - 77.  
   — И. А. - 181.  
   — П. П. - 112.  
 Востоковъ В. В. - 31, 92, 108,  
                                   118.  
   — Г. В. - 407.  
 Востоковъ В. Г. - 87, 107, 119,  
                                   120.  
 Вревскій А. Б. - 485.  
   — М. С. баронъ - 175,  
                                   485, 490.  
   — Н. А. - 106.  
   — С. С. баронъ - 170,  
                                   175, 184, 485.  
 Вревская С. Б. баронесса - 490.  
   — М. Б. - 110.  
 Вроченскій Б. Н. - 288.  
   — А. Н. - 314.  
 Врублевскій К. А. - 509.  
 Вуукъ А. И. - 11.  
 Вульфъ Н. П. - 70.  
 Вырвичъ С. А. - 38.  
 Высоцкій С. Г. - 359.  
   — А. П. - 244.  
 Вышегородская А. В. - 123.  
   — Е. В. - 123.  
   — Л. А. - 305,  
 Вышегородскій А. - 238, 265,  
                                   234.  
   — Н. А. - 238.  
   — В. А. - 109.  
 Вѣнкова Н. В. - 100.  
 Вѣнковъ В. Ф. - 37.  
 Вѣтвицкая Е. В. - 21, 289.  
 Вѣхновскій А. С. - 111, 112, 124,  
                                   123.  
   — Л. А. - 78.  
   — А. А. - 402.  
 Вѣхновская Е. А. - 123.  
   — Р. А. - 201.  
   — О. А. - 121.  

**Г.**

 Гавріиль схи-архим. - 105.  
   — іером. - 321, 335.  
 Гаврилова М. А. - 365.  
   — Н. С. - 258.  
   — М. Н. - 328.  
   — М. И. - 343.

- Гавриловъ П. Г.—176, 260.  
 — Н. А. 33, 314.  
 — Л. Г.—102.  
 — А. Я.—209.  
 Гавриловъ И.—406.  
 — А. М.—167.  
 — Е. Г. 229.  
 — Ф.—299.  
 — В. Г.—100.  
 — А. Г.—373.  
 — Г. Г.—171.  
 — В. К.—105, 232, 225,  
 — М. Г.—263.  
 — П. Н.—72, 136.  
 — А. Г.—280.  
 — М. Г.—20.  
 — М. Н. 276.  
 — С. Т.—371.  
 — И. Г.—381.  
 Гаврюшенковъ И. С.—246.  
 Гагаринъ А. Г.—526.  
 Гагеманъ А. Ф.—261.  
 Гагинъ В. И.—342.  
 Гайки В. К.—87, 95, 148.  
 Гакенъ В. Т.—283.  
 Галамей П. П.—68.  
 — В. П.—28.  
 Галлеръ А. К.—83.  
 Галина М. Θ.—100.  
 Галлингъ Ю. Ф.—126.  
 Галиновскій Н. І.—276.  
 Галиновскіе К. и Н.—502.  
 Гаммасъ И. Г.—164.  
 Ганъ А. П. 333, 510.  
 — Л. А.—521.  
 Ганинъ К. Г.—233.  
 Гангартъ М. В.—174.  
 Гангнусъ И. Л.—164.  
 Гарабурда Г. К.—276.  
 Гарвасій—105.  
 Гардеръ М. С.—176.  
 Гарклавъ В. К.—11.  
 Гаркушенко Г. П.—50, 160.  
 Гартвигъ Б. А.—74.  
 Гершнекъ А. И.—45, 52, 98.  
 Гаршнекъ А. К.—169, 351, 355.  
 — В. А.—169.  
 — Е. А.—169.  
 Гасконская А. А.—95.  
 Гедиминъ В. Н.—14.  
 Гей В. В.—134.  
 — Н. А.—85.  
 Гейманъ А. Н.—74.  
 Гейтманъ Л. Л.—29.  
 Гемстъ П. Д.—261.  
 Гельдтъ Б. К.—131.  
 — И. К.—131.  
 — К. И.—481.  
 Геллеръ—502.  
 Гельмундъ Н. А.—294.  
 Гельшертъ Д. В.—14.  
 — М. Д.—16.  
 Генделева О. Е.—191.  
 Гендрихъ А. Ф.—126.  
 Георгій—105.  
 Георгіевъ М.—228.  
 — А. Г.—226, 231, 335.  
 — В.—340, 373.  
 — П. 236.  
 — Г.—335.  
 — В. Г.—370.  
 Георгіадисъ И. Г.—117.  
 Гендрихъ Ф. Ф.—127.  
 Гентцельтъ Л. Р.—285.  
 Гиндинъ Я. Б.—502.  
 Гилль А. Н.—510.  
 Георгизонъ М. П.—6.  
 — А. Ф.—89.  
 Герасимъ—105.  
 Гелнеръ Г. К.—128.  
 Герасимовъ Д. К.—41.  
 — П. Г.—272.  
 — И. Г.—183.  
 — Н. Г.—18, 31.  
 — Н. Ф.—72.  
 — А. И.—68.  
 — Т. Г.—265.  
 — К. П.—502.  
 — М. И.—139.  
 Герасимовская Е. В.—364.

- Германъ Г. Г.—214.  
 Гермейеръ Э. А.—35.  
 Геронтій—105.  
 Герстъ К. С.—55, 140.  
 — Е. П.—150.  
 Герцъ Г. Д.—136.  
 — А. М.—86.  
 — В. А.—47, 86.  
 Герценъ А. А.—39.  
 Гершковичъ Э. О.—248.  
 Гершманъ І. С.—280, 311.  
 Гессе Г. А.—79.  
 — З. Д.—98.  
 — И. Э.—72.  
 Гидлевскій С. М.—72.  
 Гиллейнъ-фонъ-Гембицъ  
 С. П.—136.  
 — А. И.—481.  
 Гильгнеръ М. Г.—272.  
 Гильдебрандтъ А. С.—73.  
 Гинцбургъ Р. З.—125.  
 — А. К.—27.  
 — Э. В.—158.  
 Гиргенсонъ О. Р.—277.  
 Гипселисъ С. Г.—146.  
 Гиро Н. В.—322.  
 Гитцъ И. И.—34, 44, 51, 86, 131,  
 150, 159, 160.  
 Гиршбергъ Г. Г.—317, 324.  
 фонъ-Гиршгейтъ Т. Д.—510.  
 Гиршфельдъ Н. І.—485.  
 Гиацинтова Е. И.—117.  
 Гиацинтовъ В. І.—263.  
 — М. М.—235, 237.  
 — П. И.—268.  
 — Н. І.—235.  
 Гиацинтова М. И.—190.  
 Гладковъ И. В.—34, 42, 131,  
 136, 146, 150.  
 Гладковскій В. В.—481.  
 Гладовскій А. В.—481.  
 — Н. И.—490.  
 Гладкій А. К.—81, 103.  
 Глазовскій Г. Ф.—197.  
 — М. Г.—109, 124.  
 Глезеръ Н. Е.—510.  
 Гляико С. Л.—316.  
 Глинченковъ Ѳ. І.—248.  
 Глушанинъ В. Ф.—210.  
 Глушанина О. М.—225.  
 Гобовичъ Б. М.—147.  
 Гогейзель П. Ф.—6, 284, 288.  
 Годвинскіе И. и В.—510.  
 Годвинскій В. В.—520.  
 — И. В.—510.  
 Годская-Даниловичъ А. Э.—  
 521.  
 Гордѣевъ М. Г.—351.  
 Голевскій В. Ф.—502.  
 Гоголева С. Л.—247.  
 Голенищевъ-Кутузовъ Н. Ф.  
 —13, 25, 271, 273,  
 274, 276, 283, 286,  
 290, 309, 310, 315,  
 317, 502.  
 — А. И.—510.  
 — В. И.—322.  
 Голенищева-Кутузова З. Н.  
 324.  
 — А. И.—346.  
 Гольдгаммеръ Н. Д.—285.  
 Головановъ Г. И.—273.  
 Головачевъ В. А.—37, 144.  
 Головацкій А.—93.  
 — Л. А.—304.  
 — А. Т.—107, 362, 371,  
 372, 375, 376.  
 — Т. А.—305.  
 Головацкій В. А.—374.  
 Головинъ А. А.—226, 233, 238.  
 — Я. Е.—347.  
 — Н. К.—257.  
 Головъ В. А.—421.  
 Голодецъ В. М.—510.  
 Голушко П. Л.—343.  
 Голубева А. И.—260.  
 — Е. 306, 307.  
 — М. Г.—33.  
 — П. П.—199.  
 Голубевъ М. І.—198, 203.



- Голубевъ П. С.—112.  
 — И. С.—251.  
 — П. Ф. 113.  
 А. С.—126.  
 Голубовъ Ф. И.—19.  
 Голубинскій П. Ф.—194, 200.  
 Гольдбергъ Р. Ф.—6, 34.  
 — Е. И.—158.  
 — I. Л.—248.  
 Гольманъ И. П.—279.  
 Гольвичъ Е. Н.—324.  
 Гольфельдъ—147.  
 Гонестовъ I. П.—113.  
 Гонестовъ К. В.—195.  
 Гомановскій П. Е.—18.  
 Гонерозовъ I. Г.—407.  
 Гонестова А. В.—123.  
 Гоняевъ А. М.—86.  
 Гопфенгаузъ В. Г.—47, 132, 146,  
 Гоняевъ А. М.—87, 88.  
 Гопшъ З. М.—144.  
 Горбунова Е. В.—292, 295.  
 — В. А.—400.  
 Горбуновъ И. И.—27.  
 Горбунова С. Г.—502.  
 Горбуновы—510.  
 Горинъ М. И.—98.  
 Гордѣевъ М. Н.—206.  
 Горенковъ В. Г.—350.  
 Горкина М. С.—189.  
 Горлина А. В.—364.  
 Горнбергъ Г. Э.—147.  
 — Г. К.—13, 83, 90, 125, 136.  
 Горностаевъ С. А.—292.  
 — И. В.—110.  
 — В. Н.—110.  
 — Д. I. 306.  
 — Н. М.—232.  
 — В. В.—113.  
 — А. В.—298.  
 — М. I.—299.  
 — П, П.—264.  
 — I, Н.—300, 304.  
 Горностаевъ П. В.—301.  
 Горнъ В. Л.—37, 62, 142.  
 Городецкій А. П.—49.  
 Городовицкая А. И.—238.  
 — М. Н.—190.  
 Городовицкій I. I.—197.  
 — I. В.—333, 337, 341.  
 Горожанская Е. М.—98.  
 Горожанскій М. М.—78.  
 — I. В.—30, 92, 93, 106.  
 — Ф. I.—324, 326, 338.  
 — К. М.—235.  
 — Н. И.—331.  
 — В. И.—332.  
 — Н. К.—395, 402.  
 Горомулинская Л. В.—122.  
 — А. В.—201.  
 Горомулинскій Н. И.—235.  
 Гороховъ И. Т.—167, 168.  
 Гороховъ Н. И.—407.  
 Горская В. Н.—215.  
 — А. В.—238.  
 — Е. К.—296.  
 — З. С.—30.  
 Горскій Г. В.—58, 97.  
 — А. К.—134.  
 — М. Г.—337.  
 — Г. А.—40, 142, 143.  
 — I. М.—114, 122.  
 — А. Г.—298, 305.  
 — Н. П.—113.  
 — П. М.—402.  
 Горши В. И.—413.  
 Горшанова А. И.—383.  
 Горячковскій П. Г.—16, 18.  
 Готлибовъ П. П.—243.  
 Готлибова А. П.—98.  
 Готлибъ В. М.—154.  
 — А. П.—154,  
 — А. Г.—80, 136, 145, 146, 152.  
 Гоувальдъ М. Р.—134.

- Гофманъ А. А.—67.  
 Граве Б. Я.—10.  
 Граапъ Ф. Г.—510.  
 Градусовъ Н. Т.—497.  
 Грановскій М. В.—280.  
 Грановская В. Н.—290.  
 Грабовскій В. В.—252, 260.  
 Гранбергъ И. И.—69.  
 Граноуъ Т. Д.—247.  
 Грантъ Г. М.—481.  
 Грассъ К. С.—9.  
 Грасманъ Ф. Н.—128.  
 Гратинскій Г. В.—236, 238.  
 Гратинская Л. Н.—396.  
     — Е. Н.—409.  
 Граудъ А. А.—310, 502.  
 Граудумъ О. И.—141, 148.  
     — Л. Э.—85.  
     — М. Д.—158.  
 Граціанскій П. С.—133.  
     — В. С.—263.  
 Грацилевскій В. Д.—102, 116,  
     139.  
 Гребже И. Н.—342.  
 Грейеръ К. А.—69.  
 Гречановскій М. М.—71.  
 Грекова Е. И.—127.  
 Гречинъ П. И.—243.  
 Гречухинъ М. Н.—368.  
 Грибовъ М. И.—243.  
 Гржибовскій А. Н.—353, 359.  
 Гжибовскій А. И.—304.  
 Грибановъ П. Н.—127.  
 Гривская М. Ф.—213.  
     — А. Ф.—304.  
 Гривскій М. Ф.—83, 87, 91,  
     102, 116, 143.  
     — С. А.—97, 111, 122.  
     — А. С.—402.  
     — Н. С.—332, 339, 341.  
     — С. С.—403.  
 Григоровичъ А. Г.—10.  
 Григорьева Н. Н.—327.  
     — Ч. П.—121.  
     — М. Г.—266, 298.  
 Григорьева Л. М.—395.  
     — А. М.—192,  
     — Н. Т.—344.  
     — А. Г.—267.  
     — В. А.—150.  
 Григорьевъ А. А.—215, 218,  
     221, 222, 240, 490.  
     — В. Г.—381.  
     — М. Г.—415,  
     — К. М.—10.  
     — А. В.—71.  
     — А. Г.—98, 210, 220,  
     260, 388, 392.  
     — М. Г.—177.  
     — Т.—300.  
     — А. П.—390.  
     — Иванъ—385.  
     — П. Г.—9, 57, 59, 177.  
     — И. Г.—220, 390.  
     — С. Г.—112, 224, 314.  
     — В. М.—327.  
     — І. Г.—198.  
 Гринвальдъ А. К.—46.  
 Гринкевичъ В. К.—82, 84.  
 Гринсонъ А. Ш.—161.  
 Гриневскій Б. Н.—343.  
 Грицевъ А. И.—81.  
 Грихновскій Г. П.—347.  
 Гричманова Е. В.—247.  
 Гроздова Е. М.—124.  
 Гроздовъ К. Н.—331.  
     — В. Н.—84, 156, 340.  
     — В. К.—335.  
     — М. М.—33.  
 Громовъ С. Г.—285.  
     — Г. К.—356, 360, 372.  
     — І. А.—370.  
 Громова З. Н.—366.  
     — Т. М.—401.  
 Гронскій С. В.—309.  
 Гронмейеръ А. К.—400.  
 Гросвальдъ Э. И.—38, 90.  
 Гросманъ С. А.—485.  
 Гротто-Слепиковскій С. В.—250,  
     251.

Грудзинскій М. І.—25, 380, 384.  
 Грудзинская Л. И. 526.  
 Грудинкинъ Н. П.—269.  
 Грудинкина А. А.—256, 257.  
 Грудининъ А. И.—420.  
 — А. П.—413.  
 Грузисъ П. П.—31.  
 — И. П.—169.  
 Грядецкій И. А.—313, 322.  
 — А. И.—317.  
 Грязновъ М. И.—208.  
 Губановъ Н. Н.—41.  
 Гудвиль С. С.—129.  
 Гудима В. З.—69.  
 Гужковъ А. Я.—271.  
 Гуковъ П. И.—20.  
 Гуляева А. А.—327, 510.  
 Гуляевъ А. М.—10.  
 Гумовская — 159.  
 Гундалинь Э. О.—288.  
 Гупе В. Г.—126.  
 Гурьяновъ М. М.—423.  
 — С. М.—418.  
 Гусаковъ Я. А.—253.  
 Гусакова Т. П.—318.  
 Гуссаръ П. Т.—174.  
 Гусевъ В. Г.—352.  
 — В. М.—77, 165.  
 — Ф. С.—275.  
 — Г. А.—11.  
 — И. А.—167, 168.  
 — И. И.—190.  
 Гусева Л. М.—256.  
 Гусковъ М. Т.—399.  
 Гутманъ Р. К.—81.  
 — П. П.—82, 148.  
 Гюнтеръ А. Г.—10.  
 Гучинская Л. С.—227.  
 — Н. С.—230.  
 — М. С. 230.  
 Гущинъ В. Ф.—75.  
 Гуще Н. А.—286.  
 Гыринъ М. Я.—168.

## Д.

Давъ А. К.—251, 256, 266, 270.  
 Давидъ іеродіак.—231.  
 Давыдова М. И.—30.  
 Далматовъ С. С.—191.  
 Дампель А. Х.—77.  
 Дальшремъ М. И.—503.  
 Данибекъ С. А.—151.  
 Данилевскій П.—108.  
 Данилова Е. П. 365.  
 — Е. С.—327, 511.  
 — Е. Д.—510.  
 Даниловъ Е. Т.—363.  
 — В. Н.—47.  
 — Т. Д.—243.  
 — С. Е. 264.  
 — Т. Ф.—168.  
 — В. Д.—243.  
 — А. А.—172.  
 — Т.—246.  
 — В. В. 45, 52, 167.  
 Даниловичъ Е. Е.—247, 268,  
 269.  
 Даниель И. Я.—19, 147.  
 Даниельсь Г. Д.—147.  
 Данфельдтъ З. М.—503.  
 Данквартъ З. Я.—394.  
 Дартау Г. Г.—220.  
 Дашкевичъ І. и А.—503.  
 — А. А.—253.  
 Даукшъ С. Н.—99.  
 Даугуль А. И.—169.  
 Дашковъ А. Я.—526.  
 Двинскій В. П.—114.  
 — Н. В.—99.  
 Дворицкій В. В.—403.  
 Дворецкій И. Ф.—246.  
 Дворниковъ Ф. В.—276.  
 — В. А.—503.  
 Дворникова В. А.—295.  
 Дворжецкій С. И.—511.  
 Де-Барани П. К.—35, 140, 154,  
 161.

- Де-Барани А. Н.—89.  
 Дебоа В. А.—74.  
 Девель М. В.—27.  
 — Е. С.—142, 143.  
 Девяткова М. В.—360.  
 Деви И. К.—126.  
 Дегожская О. В.—292, 295.  
 Дегожскій А. І.—40 407.  
 — Л. І.—215, 218, 223,  
 231, 332, 236.  
 — Э. Э.—403  
 Деденева Е. В.—497.  
 — І. А.—233, 237.  
 — В. І.—407, 411.  
 — А. А.—227.  
 Дегтевъ В. И.—404.  
 Дедюхнинъ И.—252.  
 Дезеве Э. А.—76.  
 Дейблеръ А. А.—260.  
 Дейнека Г. В.—67.  
 Делекторская Н. С.—503.  
 Деляновъ Г. Х.—417.  
 Делянова Е. А.—417.  
 Дембинскій В. Ф.—14, 315,  
 320, 321, 322, 325,  
 344.  
 Дементьева Е. Н.—497.  
 Дементьевъ Ф. Х.—69.  
 Деминый И. В.—417.  
 Демидовъ Н. Д.—178, 204.  
 — А.—213.  
 — А. П.—18.  
 Демчинскій Л. С.—70.  
 Денисовъ В. Д.—272.  
 Дергачева О. А.—143.  
 Дерптскій Е. М.—334.  
 Дерюгины Г. В.—482.  
 — Л. С.—486.  
 Дерюгинъ В. М.—24, 31.  
 — Г. М.—2, 17, 24, 31.  
 — Н. И.—242, 266, 252,  
 263, 266, 267, 497.  
 — М. Д.—482.  
 — А. М.—31.  
 Дерфельденъ И. П.—503.  
 Десницкій А. П.—234, 237.  
 — С. А.—235.  
 — В. І.—265.  
 — Н. А.—368.  
 — І. П.—234.  
 Десницкая Е. А.—177.  
 — М. А.—237.  
 Дехановъ М. Ф.—251, 256.  
 Дзень Ф. И.—317.  
 Дзалаева-Цуцаева Е. Е.—214.  
 Дзень А. И.—21.  
 Дзенсъ И. С.—253.  
 Діевъ Ф.—348.  
 Діонисій монахъ—105.  
 Діомидовъ М.—335.  
 Дидрикиль Э. А.—14, 26, 77.  
 Дикушкина В. И.—82, 100.  
 Димитрій Константиновичъ  
 Великій Князь—135,  
 Димитрій іером.—297.  
 Дискина И. С.—214.  
 Длусскій С. К.—75.  
 — В. С.—218.  
 Длусская О, И.—490.  
 Дмитриева Е. В.—92.  
 — Л. М.—490.  
 — А.—225.  
 — А. Д.—289.  
 Дмитриевъ—302.  
 — Д.—406.  
 — А. А.—282.  
 — И.—234.  
 — А. Ф.—314.  
 — П. Д.—112, 190  
 Дмитриевъ И. Д.—116, 117, 347.  
 — В. А.—285.  
 — П. И.—47, 349, 354.  
 — Т. Д.—34.  
 — В. Д.—391.  
 — С. Р.—279, 283, 290,  
 308, 311.  
 — Е. Д.—404.  
 — А. Т.—6.  
 — С. Д.—263, 422, 56,  
 — Г. Д.—57, 235, 253.

- Дмитриевъ А. Д.—33.  
     —    А. Т.—34.  
     —    А. В.—105.  
     —    Ф. Д.—200.  
 Дмитревскій В. Н.—117, 118.  
     —    А. Я.—320.  
 Дмитровская Е.—189.  
 Дмоховскій И. И.—69.  
 Добринская А. И. 367.  
 Добринскій Г. И.—366.  
 Добролюбовъ Е. 364.  
 Добролюбова Л. А.—351.  
 Доброхотовъ Е. А.—357, 376.  
 Добряковъ І. В.—195.  
 Добрянская Н. Н.—123.  
 Добрянскій Н. П.—110, 123.  
     —    А. А.—355, 359, 361,  
             372, 368.  
 Добшинскій Г. А.—111.  
     —    А. Д.—5.  
 Докучаевъ А. М.—352.  
 Долганова К. С.—289, 318.  
 Долгачевъ Я. Я.—8.  
 Долговъ М. А.—82, 89.  
     —    Н. В.—144, 219, 274.  
     —    Н. Д.—422.  
 Долговскій А. И.—409.  
 Долгополовъ А. Я.—263.  
 Долгихъ І. В.—78.  
 Долматовъ И. С.—293.  
 Долматова А. И.—260, 293.  
 Долотовскій М. А.—9, 155.  
 Домановскій С. А.—17, 161.  
     —    И. М.—249.  
 Домашевичъ Е. С.—40.  
 Доментьевъ Лука—299.  
 Дометій іеромон.—122.  
 Дометій игумень—105.  
 Дометіевъ М.—297.  
 Дометіанъ мон. 105.  
 Донбергъ П. Ф.—57, 76, 169.  
     —    О. А.—96  
 Дондуковъ И. Н.—164, 165, 166.  
 Доппель-Майеръ К. Н.—71.
- Дориомедовъ Г. П.—234.  
     —    М. И.—234.  
     —    С. І.—112, 123.  
     —    І. І.—265.  
     —    А. В.—368.  
     —    Н. П.—4, 63.  
     —    Е. В.—363.  
     —    Н. І.—261.  
     —    В. Д.—371.  
     —    В. В.—406.  
 Дороеей іеродіак.—104.  
 Дорогой В. В.—15.  
     —    А. Н.—109.  
 Дорофеевъ В. А.—126.  
 Дороховъ П. С.—178.  
     —    А. П.—204, 206.  
 Досифей игумень—103, 105.  
     —    монахъ—104.  
 Дранченко М. В.—399.  
     —    Л. В.—399,  
     —    А. В.—399.  
 Дранде И. Д.—377.  
 Дрейманъ А. И.—351, 364, 376,  
                                     377.  
     —    Э. И.—11.  
     —    Р. И.—377.  
 Дробинъ М. В.—387, 415.  
     —    П. В.—416.  
 Дроздовъ Н. В.—421.  
 Дроздовская А. М.—191.  
 Дружининъ К.—299.  
 Дружинина А. Н.—365.  
     —    О. Н.—367.  
 Друзинъ П. В.—85.  
 Дрызлова Е. В.—526.  
 Дубакинъ М. А.—376, 377.  
 Дубининъ А. П.—7, 155.  
     —    Е. М.—67.  
     —    И. М.—214.  
 Дубковскій І. А.—111.  
     —    Т. А.—244.  
     —    Г. В.—232.  
 Дубровскій М. П.—233.  
     —    П. Е.—258, 262.  
     —    А. Е.—403.

- Дубровскій М. Е.—406.  
 — В. А.—363, 371, 375.  
 — А. П.—264.  
 — П. М.—197.  
 — П. А.—407.  
 — Г. Е.—328, 338.  
 — Н. А.—235.  
 Дубровская А. Е.—177.  
 — О. П.—341.  
 Дубняковъ А. Д.—234.  
 Дуевъ Н. А.—526.  
 Дуева А. В.—526.  
 Дубницкая Л. М.—157.  
 Дубницкій Дм.—66, 142, 157.  
 Дубянский М. В.—248.  
 Дубравинъ В. И.—83.  
 Дулинская М. К.—237.  
 Дунаевъ Г. Г.—50, 143.  
 — Н. И.—185.  
 Дурневъ А. Г.—174.  
 Дуду М. Ю.—511.  
 Дурново Н. Н.—68.  
 Дурница О. Н.—338.  
 Дученковъ С. Н.—417.  
 Душанскій Г. Я.—277, 287, 291,  
 310.  
 — Л. Я.—277, 303, 310.  
 Дыбенъ Г. П.—148.  
 Дыкманъ П. А.—511.  
 Дымовскій М. И.—243, 253.  
 Дымова Е. А.—124.  
 Дымовъ Д. Ф.—168.  
 — Я. Ф.—168.  
 Дырмонтъ Б. С.—286.  
 Дьяковъ А. П.—71.  
 Дьяконовъ Н. А.—28.  
 — В. А.—357.  
 — Д. А.—115.  
 — М. М.—351.  
 Дьяконова П. И.—365.  
 Дѣдикова Н. И.—83, 84.  
 Дюмте Е. А.—71.  
 Дягилевъ П. Н.—511.
- Е.**
- Евгеній іер.—231.  
 Евдокимова Н. К.—101.  
 Евдокимовъ В. П.—48.  
 — В. Г.—300.  
 — Е. Е.—112.  
 — Ф. Е.—278.  
 — Н. М.—417.  
 — М. Е.—416.  
 — И.—300, 337.  
 — С. Е.—2.  
 — А. А.—11.  
 Евсевій епископъ—102, 114,  
 115, 131.  
 Евстафьевъ А. Е.—18.  
 — С. Л.—11.  
 Евстафьева С. П.—228.  
 — Н. Е.—380.  
 Евстафій игум.—330.  
 Евстифеева В. А.—99.  
 — Л. А.—222.  
 Евстигнѣева Е. Н.—419.  
 Евстигнѣевъ И. Е.—183.  
 — А. Е.—357.  
 — Ф. Ф.—419.  
 — Д. М.—55.  
 Евсѣевъ К. Е.—75.  
 — Т. Е.—207.  
 Евтифѣевъ К. А.—5, 65, 157.  
 Евстифеевъ В.—490.  
 — В. И.—281.  
 Евстратовъ В. Г.—84, 108.  
 Егеръ А. Д.—169.  
 Егорова А. И.—186, 401.  
 — Т. Ф.—328.  
 — Н. И.—340.  
 — М. И.—399.  
 — А.—123.  
 — А. Е.—98, 272.  
 — А. А.—190.  
 — П. Ф.—328.  
 — Х. Е.—314.

- Егоровъ В. Е.—285.  
 — П. Е.—20, 58, 61, 172,  
 243, 402.  
 — Е. Е.—18.  
 — И. И.—178, 206.  
 — К. А.—25, 34, 62, 151,  
 175.  
 — Н. Е.—33, 97, 152.  
 — Я. Е.—274.  
 — К. Е.—253.  
 — Е.—253.  
 — И. Е.—208, 380.  
 — В. А.—126.  
 — О. Е.—274.  
 — К. С.—74, 83.  
 — М. Е.—273.  
 — М. Г.—406.  
 — I. Г.—196.  
 — А. Е.—264.  
 — В.—412, 415.  
 — Н. А.—503.  
 — И. К.—215.  
 — В. Е.—57, 128.  
 Екимовъ В. Х.—73.  
 — К. Е.—57.  
 — Д. Е.—243.  
 — Н. Н.—503.  
 — В. М.—39.  
 Ексельцевъ Н. I.—109.  
 Елагинъ В. В.—11, 67, 139,  
 346, 350, 357, 360, 521.  
 Елагина О. П.—270, 497.  
 Еленьковскій С. Г.—47, 388,  
 389.  
 Елезаровъ Е. Е.—114.  
 Елевичъ В. В.—277.  
 Елецкая А. П.—373.  
 — М. А.—99.  
 Елецкій М. Ф.—301, 306.  
 — И. Н.—225.  
 — В. Н.—114.  
 — И.—231.  
 Елисеѣва М. Е.—122, 402.  
 Емельянова М. В.—400.  
 Емельяновъ И. Г.—170, 182,  
 184.  
 — М. Е.—264, 358.  
 Ендржеевскій В. А.—66.  
 Ендасовъ Ѳ. Н.—503.  
 Епанешниковъ В. Г.—74, 80.  
 Епанчинъ М. Н.—210.  
 Епифановъ О.—277.  
 — Г. Е.—31, 43, 44.  
 Ереминъ Ф. И.—273.  
 — И. Г.—413.  
 Ерехинскій М. А.—387.  
 Ермаковъ А. В.—18.  
 Есиповскій А. И.—233.  
 Ермолаевъ Г. Е.—387, 388.  
 — И. Е.—56.  
 — В. Е.—196.  
 — Т. Е.—177.  
 Ерміонія мон.—103.  
 Еровъ Н. Н.—379, 387, 388.  
 — А. Н.—415.  
 Ероховъ Ф. В.—168.  
 Ерофеевъ Я.—298.  
 — М. А.—245.  
 Ершова А. Н.—295.  
 — П. Н.—223.  
 Ершовъ П. М.—46.  
 — Ф.—261.  
 — И. С.—295.  
 — А. Е.—275.  
 — М. С.—375.  
 Ефимова О. А.—100.  
 — А. П.—186.  
 — З. Ф.—97.  
 — О. П.—94.  
 Ефимовъ П. Ф.—78.  
 — И. Е.—100.  
 — С. Г.—33, 164.  
 — С.—109, 406.  
 Ефимова М. Е.—244.  
 — Л. Е.—253, 262.  
 Ефимовъ З. Е.—57.  
 — И. Я.—364.  
 — В. Ф.—29.  
 — В. Е.—210, 407.

Ефимовъ В. С.—144.  
 — А. А.—73.  
 — Ф.—349, 422.  
 — А. Е.—341.  
 — А. Θ.—46.  
 Ефищенковъ И. И.—222.  
 Ефремова М. Е.—400.  
 Ефремовъ Н. Н.—324.  
 — С. Е.—226, 402.  
 — Г. Е.—112.  
 — Я.—314.  
 Ефросинія мон.—104.  
 Ефросинь—105.  
 Ецкевичъ А. И.—324.

## Ж.

Жадрицкій Ф. Н.—403.  
 — Н. I.—233.  
 — Г. С.—262, 267, 268,  
 Жанинь-Перро Н. А.—71, 150,  
 157.  
 Жанжаровъ Н. П.—37.  
 Жариковъ Ф. И.—22.  
 Жарскій М. Ф.—211, 213.  
 — А. А.—278.  
 Ждановъ В. В.—310.  
 Жанинь П. Д.—342.  
 Ждановичъ В. В.—280.  
 Жданъ-Пушкинь Н. С.—75, 157.  
 Жданко А. Ф.—84.  
 — А. И.—29, 37, 83, 89,  
 117, 142, 157.  
 — О. И.—99.  
 — Я. И.—289, 291, 292.  
 Желъзнякъ С. И.—288.  
 Желенской Н. Н.—147.  
 Желиговская Е. Ю.—312.  
 Желтухинъ В. П.—497.  
 Желязовскій Н. С.—74.  
 Жейць В. I.—23.  
 — Ю. У.—65.  
 Жемчужина О. Я.—409.  
 — Р. И.—305.

Жемчужина М. П.—360, 361.  
 — Е. И.—366.  
 — А. А.—122.  
 Жемчужинъ С. М.—75.  
 — Н. П.—102.  
 — П. М.—201.  
 — В. В.—369.  
 — Л. М.—368, 376.  
 — П. И.—369.  
 — Г. I.—303, 305.  
 — И. И.—300, 350.  
 — Ф. И.—368.  
 — П. И.—372, 375.  
 — А. Я.—6, 34.  
 — Я. А.—406, 410.  
 — И. М.—335, 338.  
 — И. В.—37.  
 — П. Я.—333.  
 Жемчужный Н. А.—333.  
 Женжуристъ И. М.—42, 44.  
 Жеребцова М. А.—317.  
 — Е. И.—522.  
 — Т. А.—318.  
 Жеребцовъ М. Э.—352.  
 Живоглодь С. В.—215.  
 Живилловъ И. А.—77.  
 Жигалковичъ В. Г.—341.  
 Жиглевичъ И. И.—43, 45, 44,  
 52, 56, 136, 142.  
 — Л. И.—83, 156.  
 — А. И.—61, 136.  
 Жигачевъ И. А.—399.  
 Жиленскій А. А.—216, 218, 232.  
 Жилкинъ Д. И.—214.  
 Жигалева Н. И.—496.  
 Жлудовъ М. Я.—20, 31.  
 Жолобовъ С. А.—279, 281, 282.  
 Жолондзь С. I.—10.  
 Жонголовичъ Е. А.—276, 287.  
 — М. Л.—490.  
 Жондецкая Е. А.—290.  
 Жондецкій Н. П.—29, 277,  
 Жоховскій Н. Ф.—10.  
 Жуковъ П. С.—141.  
 — П. Н.—348.



Жуковъ Ф. М.—48, 146.  
 — А. И.—301.  
 — И. Ф.—491.  
 Жуковский Д. Н. 18.  
 — Н. Д.—20.  
 Журавлевъ Ф. С.—348.  
 — В. А.—486.

## З.

Заборовскій П. Ф.—220.  
 Завадскій И. Б.—46, 161.  
 — Б. I.—30.  
 Заволоцкая С. Н.—150.  
 Завелейскій А. А.—277.  
 Загеръ Х. Я.—511.  
 — Е. Е.—511.  
 Загорская А. В.—411.  
 — О. В.—411.  
 — М. А.—409.  
 Загорскій И. И.—221, 234, 237.  
 — В.—371.  
 — О. В.—108, 109, 123.  
 — О. Андрей—96.  
 — А. О.—114.  
 — А.—195.  
 — П. К.—275.  
 — В. Н.—190.  
 — П. И.—232.  
 — Н. Е.—233.  
 — Д. М.—403.  
 Загурскій К. М.—69.  
 Задвинскій Н. В.—264.  
 — М. П.—107.  
 — В. Д.—111.  
 — А. Н.—197.  
 Задѣленова А. В.—85.  
 Зазулинъ А. Я.—55, 140, 145,  
 161.  
 — П. В.—58.  
 — В. А.—89.  
 Зазубовичъ М. О.—144, 147.  
 Заикинъ Г. Д.—422.  
 Зайцевы—490.

Зайчиковъ А. П.—363.  
 Зайцева А. К.—214.  
 Зайцевъ В. М.—41.  
 — В. Т.—213.  
 — В. А.—415, 416.  
 — А. А.—291.  
 — А. П.—417.  
 — И. А.—387, 416.  
 Закликовская А. У.—94  
 Заклинскій М. Г.—333.  
 — С. Н.—183, 197.  
 — Н. Н.—184.  
 — А. Н.—97, 111.  
 — Н. I.—113.  
 Закревскій А. И.—323.  
 Закржевскій И. В.—72.  
 Залевскій В. С.—7.  
 Залевская З. Ф.—157.  
 Заленскій Э. Я.—33, 37, 140,  
 157.  
 Заледѣева Е. И.—395.  
 — О. В.—400.  
 Заливако М. Т.—30, 142, 153,  
 157.  
 Зальцбергъ Л. А.—28.  
 Заляйскальнъ М. А.—399.  
 Замаринъ В. Д.—420.  
 Заметъ К. и Н.—490.  
 Занковъ М.—340.  
 Заничева Е. С.—400.  
 Зарри А. П.—96, 166, 168.  
 — Р. И.—482.  
 — П. А.—482.  
 Заринъ А. Д.—2, 14, 26, 379,  
 380, 382, 384, 389,  
 392, 395, 408, 526.  
 — В. Н.—74.  
 — А. П.—512.  
 — Н. Д.—526.  
 — П. Г.—526.  
 Зарины—526.  
 Заряновъ С. Ф.—210.  
 Зарѣцкая А. В.—289, 292.  
 Зарѣцкій Г. В.—11.  
 Затеplinская М. В.—230.

- Зателлинскій С. А. - 67.  
   — Н. А. — 68, 91.  
   — А. С. — 497.  
 Затравкинъ С. І. — 111.  
 Захарова Л. В. — 367.  
   — Е. И. — 367.  
   — Е. З. — 401.  
   — М. А. — 364.  
   — М. П. — 361.  
   — М. Г. — 361.  
   — А. З. — 107, 409.  
   — Л. И. — 367.  
   — Е. П. — 363.  
   — О. П. — 373.  
   — Е. Ф. — 121.  
   — А. К. — 363.  
   — М. З. — 409.  
 Захаровъ И. А. — 354, 376, 378.  
   — В. З. — 196.  
   — П. Н. — 290, 303.  
   — М. М. — 309.  
   — Н. М. — 309.  
   — А. Н. — 366.  
   — Д. — 347.  
   — И. В. — 355, 362.  
   — П. Н. — 136.  
   — С. С. — 355, 357, 378.  
   — М. З. — 18, 56.  
   — П. — 109.  
   — В. П. — 357.  
   — А. Г. — 10.  
   — В. Н. — 353, 355.  
   — А. Е. — 357.  
   — А. В. — 346, 378.  
   — Н. Ф. — 353, 355.  
   — С. Н. — 511, 522, 527.  
   — Н. И. — 352, 375.  
   — Я. З. — 363.  
   — Д. П. — 353, 354, 355.  
   — П. С. — 355, 361, 388.  
 Захvaeвы — 486.  
 Заходскій И. И. — 248, 270.  
 Зацкой П. П. — 384, 386, 387, 388,  
   389, 390, 395, 402, 408,  
   414, 417.
- Зацкой Д. П. — 387, 392, 414.  
   — И. П. — 387, 388.  
 Зборомирскій М. Н. — 77, 136,  
   172.  
 Зборомирская С. М. — 527.  
 Збродовская С. А. — 120.  
 Звейнекъ И. М. — 19.  
 Звейніакъ М. А. — 11.  
 Звирбуль Г. М. — 11.  
 Звѣрева А. И. — 337, 399.  
 Звѣревъ М. В. — 122.  
   — Н. Н. — 403.  
   — Н. П. — 51.  
   — В. С. — 245.  
   — П. А. — 21.  
   — А. Г. — 335.  
   — В. П. — 47, 143.  
   — М. Н. — 342.  
   — И. П. — 133.  
   — Н. А. — 23.  
 Зебуланъ И. И. — 11.  
 Зегартъ В. Б. — 60, 154.  
 Зезюлинъ Г. Л. — 323, 343, 344.  
 Зеленова А. И. — 409.  
 Зеленовъ И. И. — 408.  
 Зеленые — 511.  
 Зеленская М. — 376.  
 Зеленскій П. А. — 321.  
 Зеликсонъ Л. А. — 511.  
 Зембергъ Ф. Ф. — 65.  
 Земляницынъ А. П. — 50, 161.  
 Зенинъ А. И. — 164, 166.  
 Зенкевичъ К. А. — 37, 133.  
   — Э. Н. — 317.  
 Зерцалова А. Т. — 187, 193.  
 Зерцаловъ И. Т. — 7.  
   — И. А. — 503.  
 Зетюковъ А. Н. — 393.  
 Зигель С. А. — 86.  
 Зиле Е. Г. — 186.  
   — Г. В. — 178.  
   — Е. В. — 183.  
 Зимарева А. И. — 189.  
 Зиневичъ Н. П. — 72.  
 Зиновьевъ Е. П. — 380.

Зиновьева Е. П. - 526.  
 — А. П. - 526.  
 Златинский Н. П. - 41.  
 Злобинъ Н. П. - 14, 15.  
 — А. П. - 61.  
 Змѣтновъ А. А. - 73.  
 Знаменская М. А. - 306.  
 — В. П. - 186.  
 Знаменский И. А. - 236.  
 — В. П. - 110, 124.  
 — И. И. - 236.  
 — I. I. - 331.  
 — В. Н. - 298.  
 — О. Н. - 369, 375.  
 — Н. А. - 197.  
 — К. А. - 196, 200, 406.  
 — Г. Н. - 417.  
 — М. I. - 338, 341.  
 Золотаревский Л. Л. - 285.  
 Золотова А. А. - 98.  
 Золотовъ Н. Ф. - 217.  
 Зотовъ И. А. - 175, 185.  
 Зоммеръ С. Н. - 490.  
 — М. Н. - 511.  
 — Е. Е. - 511.  
 Зоргенфрей О. Г. - 5, 44, 51, 140, 146, 155, 160.  
 — Г. А. - 84, 89.  
 Зоцкій П. П. - 48.  
 Зряковский Н. С. - 194.  
 — Н. А. - 360, 361, 368.  
 Зряковская А. - 124.  
 Зубова-Коробова Е. Н. - 89.  
 Зубова П. П. - 132, 152.  
 Зубчаниновъ С. И. - 2, 14, 17, 25, 26, 27, 31, 34, 54, 56, 87, 119, 131, 136, 140, 141, 149, 151, 152, 161, 380, 384, 482, 527.  
 Зубчанинова Е. А. - 132, 136, 149, 150, 153.  
 Зубчаниновы - 526.  
 Зуевъ М. Я. - 10.  
 — А. I. - 233.  
 Зудилина Л. В. - 292.

Зуихинъ А. С. - 179.  
 Зусси К. А. - 318.  
 Зыбинъ Л. К. - 77, 210.  
 Зыковъ И. А. - 5.  
 Зѣваева К. Ф. - 306.

## И.

Ивакинъ А. П. - 363.  
 Иванова О. М. - 127.  
 — К. Д. - 362.  
 — Л. В. - 97, 328, 400.  
 — М. В. - 399.  
 — М. М. - 127.  
 — З. Т. - 227.  
 — Е. П. - 101.  
 — Е. А. - 57.  
 — М. И. - 83.  
 — Е. В. - 259.  
 — Л. И. - 267.  
 — Р. И. - 266.  
 — Д. И. - 54.  
 — А. И. - 100, 294.  
 — И. И. - 51, 52.  
 — А. - 228.  
 — А. К. - 100.  
 — М. П. - 190.  
 — К. С. - 190.  
 — О. В. - 257, 305.  
 — А. В. - 259.  
 — В. А. - 290.  
 — М. П. - 339.  
 — В. - 403.  
 Ивановъ М. - 382, 384, 403.  
 — Я. - 220, 391, 406.  
 — А. Н. - 72.  
 — Н. О. - 79.  
 — Я. И. - 33.  
 — I. I. - 111, 406.  
 — В. Д. - 145.  
 — В. П. - 79.  
 — П. - 348, 397.  
 — Н. Э. - 249.  
 — М. С. - 23.

- Ивановъ В. В.—243, 253.  
 — Н. И.—31, 43, 126, 174,  
 252, 284, 286, 362,  
 490.  
 — Д. И.—14, 136, 141, 151.  
 — П. Е.—196.  
 — А. Ф.—512.  
 — Ф.—316.  
 — И. Н.—356.  
 — Н. Н.—245.  
 — Д. К.—10.  
 — В. М.—31, 136, 141, 145.  
 — А. И.—503.  
 — К.—357, 404.  
 — Л. А.—360.  
 — С.—348, 369, 370, 380,  
 389.  
 — Т. И.—253, 258, 370.  
 — Г. Н.—4.  
 — А. Н.—18, 19.  
 — А. И.—18, 60, 111, 177,  
 208, 210, 244, 403.  
 — П. И.—18, 101, 145,  
 332, 380.  
 — Ф. И.—18.  
 — П. И.—32.  
 — И. И.—39, 43, 44, 161,  
 342.  
 — С. И.—47, 172, 175, 201,  
 279, 280, 281, 310.  
 — Н. И.—45, 286.  
 — В. И.—49, 60, 112, 187,  
 193, 209, 333.  
 — М. М.—41.  
 — Е. И.—57, 209, 210, 253,  
 393.  
 — А. В.—73.  
 — В. З.—100.  
 — Ф. Д.—127.  
 — Г. Н.—146.  
 — П. Д.—161.  
 — И. С.—173, 175, 176,  
 181, 186.  
 — М. И.—176, 177, 301,  
 382.
- Ивановъ Л. И.—197.  
 — К. С.—219.  
 — В. Ф.—262.  
 — Николай 262.  
 — Ф. П.—234.  
 — Е. В.—269.  
 — И.—277, 314.  
 — С. А.—277.  
 — Н. Т.—278.  
 — А. С.—289, 290.  
 — А.—316, 403.  
 — В. С.—325, 330, 350.  
 — Б. И.—332.  
 — Н.—334, 369.  
 — Н. В.—343.  
 — И. Ф.—343.  
 — И. Т.—343.  
 — Р. И.—357.  
 — Д.—370.  
 Ивановичъ М. М.—224.  
 Ивановскій З. П.—38.  
 — А. З.—9, 34, 38, 130,  
 140.  
 — И. И.—333.  
 Иваскъ И. П.—74.  
 Ивашевскій Н. В.—24, 26, 31,  
 78, 141, 482.  
 Ивашинцевъ Д. Д.—272, 276,  
 503.  
 Ивашинцева А. Н.—503.  
 Ивинъ В. К.—310.  
 Излена А. И.—190.  
 Ивейская А. А.—328  
 Ивно З. И.—126.  
 Игнатъева М. П.—177  
 — М. А.—192.  
 — Л. Ф.—486.  
 Игнатій мон.—105.  
 Игнатъевъ М. И.—78.  
 — Г. И.—332.  
 — Н. Д.—89, 90.  
 — А. И.—272.  
 — К.—347.  
 — И. Н.—301.  
 — Б. И.—38.

Игнатъевъ А.—264.  
 Игнатовичъ Э. В.—28.  
 — М. В. 28.  
 — И. И.—224.  
 — П. В.—176.  
 — О. И.—223.  
 — Е. В.—90.  
 — К. Л.—154.  
 — В. В.—186.  
 Изъединова Е. Н.—486.  
 Изотовъ Т. М.—168.  
 Израельсонъ Ф. Я.—307.  
 Иковъ И. Н.—347.  
 Иконникова О. И.—394.  
 Илларионовъ М. I.—111, 122.  
 — I. M.—264.  
 — С. M.—111.  
 — И. M.—267.  
 — В. П.—269.  
 Илларионова А. И.—400.  
 Ильина В. И.—190.  
 — А. И.—245.  
 Ильинъ В. И.—59.  
 — А. И.—110, 390.  
 — А. С.—70.  
 — И. И.—280.  
 — Д.—370.  
 — С. И.—98.  
 — П. А.—182.  
 — Я. И.—257.  
 — Н.—503.  
 Исаковичъ А. Н.—491.

## І.

Іофе И. Н.—512.  
 — Н. А.—512.

## К.

Каблицъ А. К.—136.  
 Кавринъ Н. Н.—167, 168.  
 Кадзевичъ С. I.—184.

Казакова Е. И.—360.  
 Казаковъ И. М.—29, 346.  
 — Г. М.—136.  
 Казанскій А. В.—15.  
 Казанцева Н. А.—278.  
 Казарина И. Б.—158.  
 Казаченко Е. М.—400.  
 Казекъ Ф. П.—141.  
 Казелюкинъ Н. И.—74.  
 Казимірскій П. Я.—74.  
 Казинецъ В. А.—30.  
 Какить А. А.—278.  
 Какорко А.—340.  
 Какурина О. И.—398.  
 Какуринъ М. И.—379, 390.  
 Кала Г. И.—10.  
 Калакуцкій К. М.—316.  
 — В. Г.—322.  
 Калласъ Э. Л.—289.  
 Калашниковъ В. П.—136.  
 — А. И.—34, 38.  
 — М. А.—255.  
 — Н. И.—37, 157.  
 — П. М.—419.  
 Каленкевичъ К. Г.—133.  
 Каллистратъ мон.—105.  
 Калмыкова Т. А.—399.  
 Калинина А. А.—295.  
 Калистратовъ В.—348.  
 — И. П.—349, 350  
 351  
 — Н. П.—349, 350  
 370  
 Кальнингъ И. А.—322.  
 Калнинъ А. П.—4, 146.  
 Калошинъ И. А.—179.  
 Каменская Е. М.—120.  
 Камериловъ В. А.—50, 181.  
 Каль В. Э.—176.  
 Кальверъ Э. Ф.—84.  
 Камбергъ Т. К.—350.  
 — А. Т.—57.  
 Каменскій К. С.—252.  
 — А. П.—195.

- Каменскій Е. М.—176, 186, 194, 198.  
 — И. А.—252.  
 — М. П.—79, 107, 116, 117, 119.  
 — П. С.—168.  
 Карамышева М. Г.—99.  
 Каминскій Ю. С.—282.  
 Кампаръ Э. И.—24, 88.  
 Кампе Б. Р.—60, 136.  
 — О. А.—151.  
 Канъ М. С.—6, 254.  
 — А. М.—255.  
 — П. М.—391.  
 Каплинскій Б. П.—72.  
 Капустинъ С. М.—73.  
 Караваевъ П. И.—215.  
 Каракулинъ П. В.—83.  
 Каракулина В. П.—85.  
 Карамышевъ М. М.—67.  
 — В. Н.—380.  
 — В. М.—405.  
 Караняга В. С.—73.  
 Карамщиковъ А. И.—143.  
 Карасева Е. Н.—400.  
 Карасевъ Н. Н.—107, 119.  
 — Б. Н.—107.  
 — Н. В.—405.  
 — Н. Г.—30.  
 Карзова Н. Н.—200.  
 — М. И.—401.  
 Карзовъ Н. И.—96.  
 — С. И.—33.  
 — В. В.—335.  
 — С. Г.—406.  
 — Д. Г.—404, 410.  
 — А.—109.  
 — А. Н.—266.  
 — М. В.—322.  
 — И. В.—314.  
 Карликовъ П. А.—130.  
 Карлова Е. И.—386.  
 Карлсонъ А. К.—317.  
 Карнатъ К. И.—164.  
 Карноуховъ М. А.—10.  
 Карноуховъ М. И.—276.  
 Карнить Р. П.—11.  
 Карнышинская—192.  
 Карпачевъ М. Я.—134.  
 Карплинскій С. Г.—78.  
 Карповъ Н. Д.—172.  
 — Г.—109.  
 Карповъ Б. Г.—212.  
 — П. М.—176.  
 — М. И.—72, 176.  
 — П. Ф.—25, 212.  
 — А. Я.—11.  
 — А. А.—77.  
 — Н. И.—70.  
 — Н. В.—72.  
 — В. А.—351.  
 Карзубовъ Г. И.—27, 77.  
 Карповская М. В.—340.  
 Карповскій Д. В.—263.  
 Карро М. П.—21.  
 Карсонъ Г. Ф.—24, 163.  
 — М. И.—192.  
 Карташевъ В. А.—60.  
 Карузинъ Е. П.—55, 136, 146.  
 Карузина Е.—192.  
 — А. А.—100.  
 Кару О. И.—11.  
 Карчевскій Д. Г.—279.  
 Касаткинъ Д. А.—370.  
 Касперскій Л. М.—30, 63, 153, 157.  
 — М. Л.—30.  
 Касперовъ К. Я.—214.  
 Каспржиковскій А. Ю.—66.  
 Кастюринъ И. Г.—276.  
 Катугинъ С. Л.—73.  
 Каулинъ Я. Я.—75, 82, 148.  
 — О. И.—148.  
 Кауровъ Л. Е.—69.  
 Кацнельсонъ С. М.—36.  
 — Ш. М.—89, 157.  
 — В. М.—62.  
 Качевскій В. И.—61.  
 Кашовъ И. С.—299.  
 Каштановъ Е. К.—33.

- Каштелянъ К. С.—339.  
 Квашинъ-Самаринъ—Н. П.—  
 384.  
 Квитницкая А. Р.—214.  
 Квятковская Т. Г.—296.  
 — Я. Б.—293.  
 Квятковскій В. И.—40, 153.  
 Кедринъ Ф. Ф.—412.  
 Кедровъ П. Ф.—369.  
 Кейвомяги О. И.—11.  
 Кякасъ Г. Я.—51.  
 Кикеръ А. Г.—68.  
 Кильякъ И. И. 9.  
 Киммъ Я. П.—31.  
 Киплокъ Ю. К.—11.  
 Киприановъ М. К.—177.  
 Кириллова О. М.—399.  
 — Е.—401.  
 Кирилловъ С. К.—180, 181.  
 — Д. К.—402.  
 Кирилль игум.—231.  
 Киркинскій М. П.—29.  
 Кирпичникова Л. И.—229.  
 — Е. П.—22.  
 Кирпичниковъ Н. В.—17, 24,  
 31, 43, 54, 142.  
 Кириѣковъ В. К.—263.  
 Кирслисъ А. И.—172.  
 Киселевъ С. П.—269.  
 Кисляковъ Н. М.—27.  
 — М. М.—27, 143.  
 Китаевъ И. М.—145, 147.  
 — А. Е.—213.  
 Кійсъ Л. К.—96.  
 Кійсъ Я. А.—174, 184.  
 Кивелева М. И.—401.  
 Клаванъ Ф. Ф.—48.  
 Клейнъ К. Е.—278.  
 Клементъевъ Е.—347.  
 Клеопатра—401.  
 Клеиферъ Л. И.—120.  
 Клеръ Б. Д.—384.  
 Климашевскій Ф. К.—312, 315.  
 Клименко Н. Н.—5, 136.  
 Климентовъ С. Ѡ.—72.  
 Климень Н.—113.  
 Клингенбергъ В. Р.—5.  
 Ключковскій Г. Е.—272.  
 Клявинъ П. Г. 65.  
 — А. Г.—175.  
 — Я. П.—164.  
 — А. П.—174.  
 Клявисъ А. И.—10.  
 Клярская О. М.—200.  
 — А.—339.  
 — М. М.—267.  
 Клярскій М. В.—194.  
 — В. А.—195.  
 — А. А.—298, 306.  
 — Д. А.—297.  
 — С. М.—331.  
 — М. А.—297, 304.  
 — В. В.—110.  
 Кнапе К. П.—183.  
 Князева К.—339.  
 — А. П.—295.  
 — Н. П.—144.  
 — Е. В.—306.  
 Князевъ И. Н.—41.  
 — М. М.—144.  
 — Б. В.—300.  
 — А. Г.—298.  
 — Г. С.—301.  
 — П. В.—29, 277.  
 — Н. П.—330.  
 — П. С.—300, 301, 306.  
 — Н. В.—299.  
 — А. П.—316.  
 — К. Г.—73.  
 Князевскій А. И.—266.  
 Князевская Л. И.—266.  
 — Е. И.—266.  
 Князевскій М. В.—232.  
 — Г. В.—264, 265.  
 — Г. А.—266.  
 — В. А.—303.  
 Кобанова Е. С.—214.  
 Ковалевская Е. И. 98.  
 Ковалевскій В. В.—16, 25, 254.  
 — Л. К.—133.

- Ковалевскій Н. Ф.—70.  
 — В. В.—243.  
 Ковальскій Ю. Э.—202.  
 Коваржъ К. М.—81, 146.  
 Коведяевъ І. Н.—103, 106, 118,  
 120.  
 Ковзанъ А. Л.—273.  
 Кожевниковъ П. Г.—322.  
 — О. П.—388.  
 Кожинъ О. Н. 51.  
 Кожуховскій В. А.—204.  
 Козачекъ Н. И.—388, 389.  
 Козлова Е. Е.—97.  
 — К. Г.—129.  
 Козловъ С. В.—374.  
 Козлова Е. С.—363.  
 — В. В.—366.  
 Козловъ М. Н.—367.  
 — П. И.—285.  
 Козьякова Е. В.—422.  
 Козлова А. Е.—101, 161.  
 Козловъ Е. И.—36.  
 — С. Д.—22.  
 — Д. Г.—333.  
 — С. М.—4, 7, 8,  
 Козловскій И. А.—4, 8, 151.  
 — М. А.—4.  
 Кокоревъ М. А.—415.  
 — И. А.—415.  
 Кокушинъ М. А.—67.  
 Колаковскій Э. А.—46.  
 Колбанева М. Л.—364,  
 Колесинскій А. К.—70.  
 Колесникова А. Н.—248.  
 Колиберская А. И.—409.  
 Колиберская М. А.—304.  
 — Н. Я.—192.  
 — А. Я.—192.  
 — Е. П.—375.  
 Колиберскій М. И.—197.  
 — П. А.—255, 261,  
 265.  
 — В. А.—298, 337.  
 — Н. А.—83, 106, 119.  
 — І. И.—402.  
 Колиберскій А. И.—110.  
 — В. И.—236.  
 Колобовъ Ф. В.—102, 107, 114,  
 120.  
 — А. В.—263.  
 — Д. І. 301.  
 — С. В.—404, 410.  
 — С. Д.—402.  
 — П. В.—264.  
 Коломейцевъ В. З.—41.  
 Колосова Е. А.—101.  
 — О. А.—123.  
 — К. С.—94, 100.  
 Колосовъ В. А.—196.  
 — С. М.—299.  
 — В. И. 316.  
 — И. Д.—172.  
 — І. С.—106.  
 — С. В. 403.  
 — В. П.—174.  
 — И. А.—82.  
 — Леонидъ—96, 124.  
 Колшинскій В. Н.—46, 137.  
 — В. В.—62, 184.  
 Кольцовъ С. І.—333.  
 Колюбакинъ А. Н.—276.  
 Колюковская А. С.—200.  
 — Е. С.—200.  
 — Е. И.—383.  
 — А. А.—98.  
 Колюковскій М. И.—99.  
 — П. А.—111.  
 Комаровъ Ф. Т.—33, 164.  
 — И. А.—235.  
 — И. Г.—285.  
 — Г. Н.—388.  
 — Б. А.—46, 132, 137,  
 149.  
 — А. Б.—184.  
 — Н. Б.—18.  
 Комендантова М. В.—190.  
 Коминъ А. М.—275.  
 Комлевъ И. П.—279.  
 Коммороусъ Р. В.—415.  
 Комповскій В. А.—286.



- Конакотинъ Л. В. — 82.  
 Кондаковъ Л. И. — 70.  
 Кондратенко К. Я. — 234.  
 Кондратовъ В. — 404.  
 Кондратьевъ П. К. — 364.  
     — Т. — 277.  
     — М. — 232, 235.  
     — И. С. — 144.  
 Коневъ Н. Д. — 126.  
 Кононова О. А. — 290.  
 Кононовъ Г. К. — 333.  
     — Е. — 384.  
     — А. И. — 389.  
 Конохниковъ М. И. — 112.  
 Константинъ Константиновичъ Вел. Князь — 134.  
 Константинъ іером — 104.  
 Константинъ С. — 193.  
 Константинова М. Д. — 121.  
 Константиновъ Ѡ. К. — 113.  
     — Д. — 230.  
     — В. Д. — 73.  
 Константиновичъ Л. В. — 10.  
 Конюшевская З. К. — 190.  
 Конюховъ И. Т. — 50.  
 Копаневичъ И. К. — 63, 116, 139.  
 Коппель А. И. — 130.  
 Копылова М. — 122.  
 Копыловъ В. Н. — 406.  
 Копылова С. В. — 289.  
     — Л. П. — 122.  
 Копыловъ І. В. — 234.  
     — Г. С. — 302.  
     — А. С. — 330.  
     — С. С. — 112.  
 Копьевъ К. В. — 74.  
 Копытынский Ю. Ю. — 66, 137.  
 Корвинъ-Круковский — 314, 321.  
 Кореневъ П. М. — 82, 95, 137.  
 Коренновъ В. И. — 335.  
 Коржавинъ А. И. — 80.  
 Корженевскій Н. Б. — 212.  
 Корзино В. Т. — 85, 156.  
 Коркуновъ В. Н. — 191.  
     — А. П. — 191.  
 Коркуновъ Н. П. — 173.  
 Корноуховъ И. П. — 272.  
 Корлскій М. І. — 302.  
 Корневъ А. П. — 302.  
 Корниловъ П. П. — 303.  
 Корнилій монахъ — 105.  
 Корниловъ П. И. — 402.  
 Корнилій іером. — 103.  
 Корнильевъ А. И. — 34, 39, 43.  
     — 45, 52, 56, 100.  
 Корниковъ М. П. — 215.  
 Корниковъ Н. М. — 215.  
 Корнутовъ Н. А. — 51.  
 Корныльевъ Е. К. — 253.  
     — П. — 404.  
     — В. К. — 97.  
 Корнышинская М, Т. — 188.  
     — М. П. — 192.  
 Корнѣевъ В. К. — 177.  
 Коробовъ И. Н. — 279, 282, 286.  
 Коробовскій А. В. — 66.  
     — А. Ѡ. — 206.  
 Коровниковъ М. П. — 166.  
 Кородковъ В. А. — 105.  
 Королевъ Д. Г. — 402.  
     — К. Я. — 262.  
 Королева Е. В. — 272.  
     — Е. И. — 272.  
 Королева А. Я. — 121.  
 Королевъ Я. Н. — 184.  
 Королева М. П. — 399.  
     — А. В. — 306.  
     — Е. В. — 411.  
 Королевъ І. І. — 112.  
     — И. Я. — 32, 58.  
     — Александръ П. — 93,  
     — 94, 107, 120, 132, 339,  
     — Алексій П. — 92, 95,  
     — 106, 120.  
     — Н. И. — 350, 265.  
     — В. І. — 267.  
     — В. П. — 407.  
 Королинскій И. И. — 303.  
     — С. І. — 301.  
     — І. П. — 299, 306.

- Королинскій Г. П.—198.  
 — А. П.—257.  
 Коротковъ П. А.—29, 172, 173, 175  
 Коротовъ Б. В.—242.  
 Коротышевскій И. Д.—252.  
 Корроль А. А.—251.  
 Корсаковъ М. Н. 14.  
 — М. М.—137.  
 — Г. Г.—25, 212.  
 — К. М.—113.  
 — А. В.—232.  
 Корсакъ А. И.—242.  
 Корти П.—338.  
 Коршуновъ В. К.—93, 97, 152.  
 Корягинъ Л. М.—278.  
 Коряевъ С. А.—284.  
 Косицкая О. И.—284.  
 Косицкій П. К.—302.  
 — И. Т.—279, 284.  
 — М. Л.—185, 187.  
 Кособрюхова В. А.—372.  
 — М. С.—139, 375.  
 — Е. И.—365.  
 — Л. П.—363,  
 Кособрюховъ А. И.—364.  
 — С. П.—365.  
 — И. Е.—368.  
 Коссобудзская А. Ф.—30.  
 — М. Θ.—158.  
 Коссобудзскій В. Э.—47.  
 — А. В.—133.  
 — М. И.—385, 387,  
 408, 415.  
 Косолаповъ В. П.—21.  
 Костина Т. И.—258.  
 Костинъ А. М.—45, 52, 113.  
 — Н. М.—56.  
 — Θ. Θ.—80.  
 Костина К. Θ.—97.  
 Косткинъ П. Н.—10.  
 Кострова А. В.—228.  
 Костровъ Н. В. князь 379.  
 Костылевъ К. Г.—43, 45, 55,  
 86, 141.  
 Костюкова А. И.—399.  
 Костюкова О. В.—400.  
 Костюковъ П. К.—59.  
 — В. А. 385, 387, 388.  
 — И. Г.—387.  
 Костюринъ В. П.—207.  
 Косыревъ М. В.—69.  
 Косьминъ И.—371.  
 Котлинская Н. П.—127.  
 Котцеръ О. В.—275.  
 Коханкинъ М. И.—352.  
 Коханскій С. И.—277.  
 Коцынь И. И.—63, 148, 155.  
 Кошкинъ А. И.—415.  
 Коэмецъ Р. А.—147.  
 Коэмецъ К. И.—10.  
 Кравченко М. Н.—11.  
 Кратевнеръ И. Ш.—214.  
 Красильниковъ В. Д.—351.  
 Красильникова Е.—337.  
 Красильниковъ И. Н.—50.  
 — Н. Н.—383.  
 — А. И.—352.  
 Красинецъ А. Ф.—327.  
 — И. Ф.—272.  
 Красногородская А. В.—100.  
 — Л. А.—199.  
 Красногородскій А. В.—37.  
 — Г. В.—267.  
 — Н. В.—234.  
 Краснолуцкій М. А.—352.  
 Краснолуцкая А. М.—364.  
 — С. М.—366.  
 Краснописцева А. Н.—400.  
 Краснопѣвцевъ С. Θ.—340, 337  
 — М. Ф.—408.  
 Красноумова Н.—377.  
 Красноумовъ Н. П.—331.  
 — М. М.—351, 368,  
 372.  
 — В. А.—385, 402,  
 408, 409.  
 Красовъ И. А. 35, 114, 119,  
 143.  
 Кратъ М. Н.—67.  
 Краубнеръ Г. Г.—127.

- Краузе Н. И. — 197.  
 Крейнделл А. С. — 159.  
 Крейтеръ Л. Б. — 14, 17, 24, 32, 78, 87.  
 Крейтонъ В. Н. — 3, 4, 8, 13, 131, 149, 151, 153.  
 — М. Л. — 137, 150, 161.  
 Крекшинскій Н. А. — 175.  
 — О. С. — 264.  
 Крестинъ А. И. — 25, 212.  
 — Я. И. — 226.  
 Кретъ Т. П. — 83, 155.  
 Кривлева Н. В. — 228.  
 Кривоборскій А. П. — 80.  
 Криволаповъ А. М. — 50.  
 Кривцевъ А. К. — 172, 173.  
 Криммъ А. А. — 318.  
 Кроминъ Я. Я. — 188.  
 Кронбергъ В. И. — 408.  
 Круценникова А. А. — 247.  
 Крупъ В. Л. — 252.  
 Крушинскій А. Н. — 10.  
 Крыжановскій Л. В. — 184.  
 — А. В. — 74, 139.  
 Крыловъ К. Д. — 383.  
 — Н. А. — 37, 133.  
 — Н. И. — 83, 137.  
 — Н. С. — 108, 314.  
 — Д. А. — 275.  
 — В. В. — 10.  
 Крымакова Т. А. — 347, 399.  
 — М. А. — 398, 417, 418.  
 — М. Н. — 385.  
 Крымаковъ Е. А. — 50, 161.  
 Крюковичъ С. С. — 6, 36.  
 Крупененковъ П. С. — 482.  
 Крыжевой А. А. — 187.  
 Кудиновъ А. Х. — 383.  
 Кудрова Е. И. — 257.  
 — М. А. — 259.  
 Кудровъ В. М. — 378.  
 — А. П. — 338, 254, 255, 246, 248, 265, 249, 250, 251, 256, 257, 268, 269, 220, 338, 527.
- Кудрявцева А. В. — 304.  
 — М. С. — 230.  
 — В. Ф. — 399.  
 — А. А. — 211.  
 — М. И. — 91.  
 — Н. А. — 237.  
 — М. Д. — 237.  
 — Е. И. — 100, 296.  
 — А. Д. — 238.  
 — В. А. — 199.  
 — Р. И. — 230.  
 — М. Θ. — 410.  
 Кудрявцевъ М. М. — 48.  
 — И. И. — 59, 91, 152, 247.  
 — А. — 194.  
 — I. B. — 234.  
 — В. I. — 262, 275, 368, 374.  
 — Н. А. — 195, 237, 239.  
 — Н. Д. — 195, 201.  
 — А. И. — 299.  
 — И. Ф. — 221, 222, 217, 216, 239, 213, 215.  
 — А. Н. — 368, 373.  
 — П. М. — 50, 160.  
 — П. П. — 70.  
 — Н. В. — 330.  
 — Θ. Н. — 410.  
 — Θ. М. — 403.  
 — В. Ф. — 215, 239.  
 — В. Н. — 391, 407.  
 — А. А. — 299.  
 — А. С. — 187, 194, 199, 200, 204.  
 — И. П. — 245, 250.  
 — В. Б. — 273.  
 — С. С. — 405.  
 — Ф. В. — 370.  
 — Н. П. — 245, 269, 279.  
 — А. — 109, 299.  
 — И. И. — 152.

- Кудрявцевъ А. В.—202, 215.  
 — А. В.—218.  
 — Ф. И.—306.  
 — Г. И.—492.  
 Кужелевъ Г. С.—279, 292, 312.  
 Кудровъ В. С.—416, 417.  
 Кузьмина О. С.—310.  
 — Е. П.—191.  
 — П. А.—60.  
 — М. Г.—98.  
 — М. Н.—259.  
 Кузьминъ В. К.—263, 285  
 — С. К.—274.  
 — М. Ф.—279, 282.  
 — А. К.—18, 59.  
 — Л.—357.  
 — П. К.—201, 299.  
 — Г. В.—413.  
 — К.—172.  
 — А.—231.  
 — В. И.—22, 38.  
 — А. О.—245.  
 — А. Т.—259.  
 — П. К.—353.  
 — Ф. К.—58.  
 — А. В.—61.  
 — А. Г.—245, 270.  
 Кузьминовъ П. И.—405.  
 Князь Кузевъ Ф. С.—513.  
 Кузьминскій Д. А.—184.  
 Кузьменковъ Г. М.—223.  
 Кузнецова О. П.—190.  
 — Н.—214.  
 — В. А.—324.  
 — Х. П.—486.  
 Кузнецовъ П. И.—38, 144.  
 — Н. В.—67.  
 — Ф. Д.—235.  
 — Н. Ф.—209.  
 — М. М.—10.  
 — В. П.—28.  
 — К. А.—67.  
 — П. Ф.—413.  
 — Л. Н.—423.  
 — Ю. П.—486.  
 Куйбергъ Г. О.—378.  
 Кукина Т.—237, 363.  
 — А. С.—410.  
 — Е. М.—410.  
 Кукинъ Н. П.—196, 369, 373.  
 — Н.—373.  
 — П. П.—397, 405, 410.  
 — В. И.—358.  
 — М. Н.—398, 402.  
 — П. Ф.—347.  
 — П. Ф.—347.  
 — П. А.—353.  
 Кукуевъ М. П.—18.  
 Кукина Ф. Д.—522.  
 Кулаковъ Ѳ. С.—203.  
 — В. П.—11.  
 Кулланъ П. Ф.—482.  
 Кулачковскій Л. К.—129.  
 Куликова Е. И.—101.  
 Куликовъ Н. В.—166.  
 Куликовская А. П.—399.  
 Куликовскій Г. С.—124.  
 — С. П.—399.  
 Култашева Л. И.—191.  
 Кулюкинъ В. Д.—214.  
 Куммисонъ О. Г.—84.  
 Куницынъ А. А.—71.  
 — Д. П.—498.  
 Кунделевичъ П. И.—385.  
 Кунсманъ И. А.—29.  
 — К. А.—369, 373.  
 Купорова М. В.—259.  
 Куприановъ И. Л.—174.  
 — С. В.—256.  
 Курановъ И. С.—380.  
 Кургатовъ М. Н.—59.  
 Курвиць Т. А.—241.  
 Куровъ М. К.—211.  
 Курловъ Н. Е.—63, 64.  
 Курилковъ А. И.—422.  
 Курвистъ Ю. П.—10.  
 Куропаткина К. Э.—522.  
 Куропаткинъ П. Н.—316, 318,  
 320, 323.  
 — А. Н.—522.

Курочкина А. М. - 227.  
 Кураченковъ М. А. - 68.  
 Кустова С. П. - 33.  
 — Е. П. - 409.  
 — О. А. - 190.  
 Кустовъ П. Т. 102, 107.  
 — В. А. - 407.  
 — А. Г. - 409.  
 — В. Д. - 114.  
 Кутейкинъ П. П. - 33.  
 Кутузова А. К. - 344, 512.  
 Кутузовъ М. Г. - 103, 115, 117.  
 — А. Н. - 316, 512.  
 — К. Н. - 512.  
 Голенищева-Кутузова З. Н. -  
 324.  
 — В. П. - 322.  
 Голенищевъ-Кутузовъ А. П. -  
 315, 317, 346.  
 Голенищевъ-Кутузовъ Н. Ф. -  
 13, 272, 273, 276, 286, 290  
 309, 310, 502, 510  
 Кутыевъ С. К. князь 50, 137.  
 Кухаревъ А. П. - 275.  
 Куховская А. П. 120.  
 — В. П. - 236.  
 Кучеренкова А. А. - 193.  
 Кучеровъ И. М. - 279, 280, 281.  
 Кушаньевъ И. П. - 30.  
 Кушелевъ В. Л. - 14, 347, 356,  
 372, 522.  
 — А. А. - 513.  
 Кюнцель В. К. - 343.  
 Кюппаръ Г. К. - 80, 106, 116,  
 152.  
 — Н. П. - 298.

## Л

Лааць К. П. - 137.  
 Лабовкинъ П. А. - 56.  
 Лабиннагъ В. П. - 55.  
 — П. А. - 32, 58.  
 Лабортасовъ Н. А. - 22.

Лабутинъ А. М. - 164, 166.  
 Лабутина А. А. - 190.  
 Лаврентьевъ М. Ф. - 282.  
 — И. Л. - 97.  
 — Н. А. - 405, 411.  
 — М. Л. - 400  
 — Г. Л. - 314.  
 — Г. А. - 405.  
 Лавриновскій Н. П. - 4, 13, 15,  
 24, 54, 56, 87, 132,  
 135, 140, 141, 146,  
 149, 152.  
 — Н. Н. - 58.  
 — М. Н. - 16, 18, 145.  
 Лавриновская А. К. - 137, 161.  
 Лаврова Л. А. - 227.  
 — Х. В. - 267.  
 — Е. Н. - 417.  
 — А. В. - 230.  
 — В. Н. - 267.  
 — А. М. }  
 — М. М. } 504.  
 — С. М. }  
 — Л. К. - 513.  
 Лавровъ Е. Г. - 5.  
 — В. М. - 492  
 — И. М. - 504.  
 — С. Н. - 504.  
 — Т. С. - 296.  
 — В. С. - 74, 85.  
 — И. П. - 83, 84, 116,  
 118.  
 — С. П. - 81.  
 — Г. Г. - 313, 316, 321.  
 — А. А. - 331, 338.  
 — П. - 374.  
 — Г. П. - 197.  
 — В. П. - 234.  
 — Г. В. 232, 262  
 — П. Д. 371, 374, 375.  
 — В. А. - 197.  
 — П. Н. - 68.  
 — Н. Ф. - 271, 287.  
 — М. П. - 233.

- Лавровъ П. П.--298, 299, 303, 305.  
 — А. П.—261.  
 Лавровскій М. И.—53, 102, 105, 114, 115, 116, 118, 153.  
 Ладинская А. И.—188, 193.  
 — А. Н.—199.  
 — А. Ѳ.—396.  
 Ладинскій П. С.—244, 245, 249, 251, 254, 256, 268, 270.  
 — Ѳ. А.—106, 116, 118, 119.  
 — В. С.—109.  
 — В. І.—111, 124.  
 — А. Н.—112.  
 — В. Н. 194, 198, 199, 200, 283.  
 Ладыгинъ А. И.—180.  
 — Н. А.—213, 215, 218, 222, 239.  
 Ладыгина Л. И.—92.  
 — Н. И. 398.  
 — В. Г.—192.  
 Лаврешинъ А. І.—197.  
 Лагунъ Н. И.—99.  
 Лаврушинъ А. Ѳ.—36.  
 Лазаревъ А. Я.—58.  
 Лазарева А. А.—101.  
 — Л. Н.—492.  
 Лазданъ А. И.—317, 318.  
 Лаксъ Д. М.—99.  
 Ламбингъ П. В.—402.  
 Ландышевъ А. Е.—18.  
 Лапинъ Л. Л.—4, 8, 14, 115, 132, 137, 139, 149, 151, 153, 154, 161.  
 — В. П.—300, 303.  
 — Ф. Г.—287.  
 — И. И.—421.  
 — А. М.—527.  
 — Е. И.—6, 211, 212, 221, 236, 492.  
 Лапина А. Ф.—492.
- Лаппингъ К. И.—79, 80, 81, 86, 87, 125.  
 — Э. К.—148.  
 Лапотниковъ П. Г.—77.  
 — И. И.—27.  
 Лапотникова Н.—230.  
 Лаптевъ В. П.—407, 419, 420, 422, 423.  
 Лаптева А. Н.—117.  
 Ларионовъ И. А.—30.  
 — В. К.—170, 175, 184, 486  
 — А. 113.  
 — Н. Л.—210.  
 Ларченко Н. Л.—177.  
 Ларичева М. В.—150.  
 Ласкаревъ П. П.—407, 408.  
 Ласкѣва М.—192.  
 Ласманъ П. И.—377.  
 Ласманъ Я. И. 514.  
 Лауитъ П. П.—169.  
 Лауга І. С.—166.  
 Лахновскій М. Н.—164.  
 Лаубе В. К. 492.  
 Лачинова Н. Д.—527.  
 Лашковъ С. К.—68.  
 Лебедева Е. К.—527.  
 — Е. Б.—493.  
 — О. Н.—325.  
 — А. Н.—266, 352.  
 — Н. А.—98, 416.  
 — А. М.—304.  
 Лебедевъ К. А.—49.  
 — А. М.—340.  
 — М. Б.—38, 107, 139, 140.  
 — І. Г.—330.  
 — А. И.—126.  
 — П. П. 111.  
 — А. И. 407.  
 — А. С.—340.  
 — П. В.—384, 527.  
 — А. А. 14, 139.  
 — С. В.—264, 527.  
 — Ф. Д.—94.

- Лебедевъ М. Д. - 26.  
 — Н. Г. - 109.  
 — Л. Н. - 233.  
 — К. В. 233.  
 — П. Г. - 234, 237.  
 — В. В. - 110, 122, 124, 276.  
 — Г. М. - 197.  
 — П. М. - 48.  
 — С. С. - 101.  
 — М. П. - 37.  
 — Г. В. - 114.  
 — Е. В. - 385, 387, 392, 395, 401, 402, 404, 408.  
 — Н. Т. - 384, 527.  
 — Г. А. - 371, 397, 407, 411.  
 — Ф. П. - 113.  
 — Д. Н. - 523.  
 — П. К. - 220.  
 — В. А. - 277.  
 — М. Н. - 286, 321, 322, 323, 333, 338, 356, 358, 359.  
 Лебединская О. В. - 289.  
 Лебецкая Я. В. 247.  
 Левговдъ Ф. К. - 13, 63, 80, 82, 83, 84, 86, 91, 124, 154.  
 Левень А. К. - 54.  
 Левенталь Л. М. - 498.  
 Левенталь М. М. - 243, 245, 246, 252, 258, 498.  
 Левицкій М. А. - 386.  
 — М. В. - 203.  
 Левашева М. В. - 442.  
 Левитская Э. В. - 337.  
 — Л. В. - 339.  
 Левитскій В. А. - 332, 339.  
 Левицкая Е. В. - 337.  
 Левковичъ О. У. - 190.  
 — П. Д. - 175, 178, 180, 181, 203.  
 Левыкинъ В. В. - 74.  
 Лейманъ К. М. - 41.  
 Ледеръ Н. К. - 185.  
 Лекаревъ К. В. - 111.  
 — А. П. - 371.  
 — Н. В. - 111.  
 — Г. А. - 197, 405.  
 — Я. В. - 235.  
 Лекарева А. И. - 411.  
 Леммъ Э. А. - 513.  
 Леонтій іерм. - 104.  
 Леонтіевъ А. В. - 203.  
 — В. А. - 342.  
 — Θ. П. - 343.  
 — Н. Н. - 127.  
 — П. Л. - 322.  
 Леодоровъ А. И. - 185.  
 Леошиня Ф. О. - 203.  
 Лепиндтъ А. П. - 37.  
 Лепорскій А. Г. 108, 114, 115, 118, 152.  
 Лепневъ Г. Г. - 368.  
 Лепель И. Я. - 486.  
 Лерманъ - 159.  
 Леусъ В. Р. - 23.  
 Лешенковъ Н. Н. - 492.  
 — И. А. - 235, 492.  
 Лешина А. В. - 367.  
 Лешенкова А. И. - 492.  
 Лешевичъ С. А. - 527.  
 Лещинскій В. В. - 70.  
 — В. Н. - 322, 325.  
 Лещенко А. Г. - 325.  
 Либерманъ Г. А. - 247.  
 Либартъ А. - 340.  
 Либенсонъ Ш. М. - 513.  
 Ливанскій В. М. - 275, 281.  
 Ливановъ П. К. - 30.  
 — П. П. - 160.  
 Лившиць Э. П. - 504, 513.  
 Лигерь А. П. - 397.  
 — Я. П. - 169.  
 Лидія мон. 401.  
 Лилко К. В. - 126.  
 Линде Б. Б. - 381.  
 — А. А. - 4, 48, 149, 153.  
 Линдъ А. А. 68.

- Линевъ И. С.—33.  
 — Д. С.—204.  
 Линдербергъ Г. А.—349.  
 Линкевичъ В. С.—399.  
 Липпъ Я. П.—352, 358.  
 Линаина М. Л.—385.  
 Лиорко М.—194.  
 Липкинъ Ф. А.—143.  
 Лиоренцевичъ В. Ф.—254.  
 Лисовскій М. М.—26, 90.  
 — Л. И.—330.  
 Лисовская М. М.—514.  
 — Е. О.—225.  
 Лисуновъ Н. Т.—67.  
 Лисинъ Т.—407.  
 Литвинова Н. Н.—514.  
 — М. В.—329.  
 — Е. В.—327.  
 — Н. В.—329.  
 Литвиновъ М. Д.—271.  
 — Н. В.—28.  
 — Н. М.—279.  
 Литвинскій А. Г.—331, 336, 337,  
 340, 341.  
 — Г. П.—26, 115, 118.  
 Литовкинъ П. А.—46, 105.  
 Литовникъ М. С.—158.  
 Литоровичъ К. А.—11.  
 Лихтерманъ А. Я.—137.  
 Лихтанская М. Я.—289.  
 Лифаненковъ В. С.—284.  
 Лихотинскій Н. В.—76.  
 Лобанова К. Ф.—224.  
 Лобкова М. С.—193.  
 Ловнева В. М.—247.  
 Ловневъ—247.  
 Ловчиновскій Э. К.—10.  
 Ловчиновская Е. К.—296.  
 Логвиновъ С. В.—283.  
 Логинова А. Н.—278.  
 Логиновъ И. Н.—71.  
 — Ф. Е.—272.  
 — Я.—492.  
 Лоди В. П.—72.  
 Лозе П. Ф.—10.  
 Лозинскій М. А.—73.  
 — Г. С.—246, 253, 499,  
 501.  
 — И. С.—246, 499.  
 Локуціевскій І. С.—10.  
 Ломаковъ А. М.—126.  
 Ломбергъ Ф. Н.—223.  
 Лонинова М. Н.—84.  
 Лопухинъ В. М.—384, 385, 527.  
 — П. П.—523.  
 Лоренцъ Г. А.—360.  
 Лосевы—487.  
 Лосевъ И. Е.—240.  
 — А. П.—32.  
 Лоскутова М. М.—306.  
 Лоскутовъ В. Е.—137.  
 Лохова А. Н.—315.  
 Лоховъ С. Н.—35, 42, 44, 137,  
 146.  
 Лошаковъ П. Н.—352.  
 — А. И.—492.  
 Лощинскій А. А.—65.  
 Луговиковъ К. А.—73, 81.  
 Луговской В. Н.—280.  
 Лугушова О. П.—296.  
 Луйгъ В. А.—81, 147.  
 — Е. В.—81, 83.  
 Лукина В. Ф.—192.  
 — А. В.—225, 231.  
 Лукинъ А. В.—225, 229.  
 — В. Л.—235.  
 — В.—276.  
 — М. П.—273.  
 Лунисъ Я. П.—169.  
 Луканинъ А. С.—514.  
 Лукьяновъ Я.—514.  
 — П. П.—127, 143.  
 Лугертъ Е. О.—74.  
 Лужкова Е. В.—227.  
 Лузинъ Ф. Ф.—52.  
 Лукаць Г. Д.—10.  
 Луксъ В. Г.—147.  
 Луми К. Я.—164.  
 Лука іеромонахъ 105.  
 Лусть Р. М.—24.



- Лукашевичъ П. Е.—128.  
 — К. И.—187.  
 — В. К.—77.  
 Лучаниновъ Н. М.—146.  
 Лупининъ М. И.—179.  
 Лурьи К. В.—146.  
 Мутцо П. Г.—113.  
 — Н. Г.—339.  
 — А. Г.—299.  
 Мучанскій І. Н.—292, 297, 307.  
 — А. Я.—371.  
 — А. І. 362, 373, 375.  
 Лысина Е. А.—99.  
 Лынкисъ А. Я.—364.  
 Лычкова Е. П.—367.  
 Львовъ А.—122.  
 — В. Л. 243, 256.  
 — Н. В.—343.  
 — П. А.—243, 246.  
 — М. П.—423.  
 — Л. Л.—25, 242, 246,  
 492, 499.  
 — Я. А.—13, 25, 27, 242,  
 243, 244, 246, 251,  
 254, 255, 269, 499  
 — А. П.—242, 492.  
 Львова Е. А.—482.  
 Львинскій Л. М.—75.  
 Любимова О. Ф.—228.  
 — М. П.—247.  
 — В. Д.—289.  
 — Н. В.—366.  
 — Е. П.—499.  
 Любимовъ В. П.—4, 13, 151.  
 — А. П.—242, 244, 246,  
 247, 250, 251, 255,  
 256, 262, 270, 499.  
 — А. Н.—244, 245, 246,  
 499.  
 — А. М.—96, 113.  
 — А. Г.—324, 330, 336.  
 — М. В.—402, 410.  
 — П. М.—405, 412.  
 — А. Е.—336.  
 Любомирова А. П.—361.  
 Любосвѣтовъ А. І. 331.  
 Любутовъ К. Н.—334.  
 Людмила игум.—297.  
 Любомировъ И. И.—504.  
 — В. П.—68.  
 Любомірскай Л. М.—41.  
 — В. К.—100.  
 — К. М.—112, 122,  
 123.  
 — О. М.—113.  
 Люциферовъ А. І.—463.  
 Лялинъ А. Е.—305.  
 — Н. М.—493.  
 Лякинъ П. Г.—168.  
 Ляпунова О. П.—493.  
 Ляпуновъ В. П.—493.  
 — Н. Н.—48.  
 — Д. М.—80.  
 Ляпустинъ А. С.—84, 102, 107,  
 116, 156.  
 Ляшенко П. Л.—70.
- ### М.
- Мадисонъ Ф. М.—10.  
 Мазо Э. І.—150, 159.  
 Мадзолевская Т. П.—176.  
 — А. П.—176, 177.  
 Мазурова З. А.—150.  
 — З.—367.  
 Мазуровъ Н. Н.—16, 20, 54.  
 — А. Н.—46, 144.  
 Мазюи К. Н.—134.  
 Майеръ В. В. 12.  
 Макаровъ И. П.—101.  
 — А. І.—61, 143, 144.  
 — С. М.—186, 187.  
 — Н. К.—275.  
 — П. Ф.—269.  
 — А. А.—25, 27, 170,  
 175, 176, 178, 180,  
 182, 186, 198, 205,  
 206, 487.  
 — А. И.—22.  
 — А. А.—55.

- Макаровъ Л. А. — 233, 487.  
 — С. П. — 309.  
 — А. Т. — 384.  
 — Г. — 335.  
 — А. Е. — 342.  
 — С. А. — 343.  
 — Н. И. — 514.  
 Макарова Г. М. — 514.  
 Макаровъ-Мироновъ Н. Н. —  
 73, 80.  
 Макарова-Косткина Е. А. —  
 158.  
 Макарова-Миронова М. В. — 79.  
 Макаровский Г. И. — 62.  
 — И. Л. — 128.  
 — П. А. — 113.  
 — Г. С. — 112.  
 — П. Н. — 198, 201.  
 Макаровская А. П. — 117.  
 — Л. И. — 192.  
 Макарий іер. — 104.  
 Македоній іер. — 104.  
 Макѡвецкій І. А. — 175.  
 Максимовъ В. М. — 41.  
 Максимова Е. Е. — 91.  
 — А. — 227.  
 — Е. А. — 394.  
 Максимовъ М. К. — 11.  
 — А. М. — 164, 171, 358.  
 — Ф. М. — 237, 347.  
 — Н. М. — 274.  
 — Е. — 348.  
 — П. К. — 416.  
 — К. — 412.  
 — С. М. — 20.  
 — Г. М. — 195, 200.  
 — Т. — 316.  
 — Д. И. — 167.  
 Максютенко Е. М. — 375.  
 Малама Б. З. — 74.  
 Малаховскій А. А. — 141.  
 Малаховская Л. В. — 400.  
 — В. А. — 41.  
 Маккеевъ А. П. — 55.  
 Малинина А. П. — 99.  
 Малофѣевъ П. П. — 208.  
 Мантьевъ А. И. — 317.  
 Малинъ А. А. — 322.  
 Малевскій Д. А. — 48.  
 Маликовъ В. А. — 340.  
 Малининъ Д. И. — 99.  
 — И. И. — 98.  
 Малиновская К. В. — 97.  
 — М. А. — 401.  
 — Е. И. — 400.  
 — Н. И. — 385.  
 Малиновскій П. Л. — 416.  
 — А. В. — 233.  
 — В. П. — 202, 254.  
 — А. Л. — 402, 416.  
 — А. Г. — 349, 354,  
 356, 359.  
 — А. А. — 389, 416.  
 — А. С. — 273, 286.  
 — А. П. — 385, 421.  
 Малевичъ Э. Э. — 493.  
 Малкинъ Ф. Я. — 278.  
 Маложевскій А. П. — 131, 242.  
 Мальгинъ М. А. — 257, 504, 523.  
 Малышевъ В. И. — 407.  
 — Ф. И. — 412.  
 — П. П. — 272, 277.  
 — И. В. — 86.  
 — А. Н. — 283, 291.  
 Макаревскій Н. А. — 514.  
 Макарова-Лунова А. А. — 400.  
 Мамоновъ В. Г. — 343.  
 Манишевъ-Младшевъ В. И. —  
 380.  
 Мантьева Е. Е. — 514.  
 Маньковскій П. Ф. — 73.  
 Манкевичъ А. Ф. — 126.  
 Мануйловъ Н. Т. — 333.  
 Манухинъ І. Г. — 299.  
 Манжуровъ Н. І. — 31.  
 Марагушина О. П. — 132.  
 Марга А. П. — 77, 393.  
 Марининъ В. П. — 10.  
 Маркиръ А. Ф. — 36, 38, 44, 50,  
 80, 85, 117, 150, 151.

- Маркова О. П.—132.  
 Марковъ П.—314.  
 — П. П.—66.  
 — О. М.—371.  
 — М.—369.  
 — А. А.—381.  
 Марковский Г. А.—82.  
 — В. Ф.—93.  
 — Н. Д.—266, 268,  
 270, 499.  
 — К. Г.—21.  
 Марать А. М.—147.  
 Мардарій іером.—104, 105.  
 Маркъ іерод—330.  
 Марковъ И. М.—407.  
 Маргевичъ І. С.—504.  
 Марго П. Б. 514.  
 Марсова М. В.—260.  
 Мартиновъ П.—213.  
 — П.—192.  
 — С. А.—46, 142, 146,  
 156.  
 — В. С.—249.  
 Мартирій іер.—104.  
 Мартынова П. В.—259.  
 — З. И.—98.  
 — М. И.—192.  
 Мархиль О. М.—102.  
 Марцинкевичъ М. Б.—29.  
 — З. Н.—339.  
 — А. Б.—384.  
 Маршалкъ К. П.—528.  
 Масино А. Н.—74.  
 — Ф. Н.—74.  
 — З. В.—283, 289.  
 Масленникова А. С.—394.  
 — М. К.—409.  
 — А. Я.—394.  
 Масленниковъ Г. П.—229.  
 Масиліонисъ М. О.—248.  
 Масловъ А. А.—72.  
 — А. М.—386.  
 — С. Н.—48.  
 Масманъ Н. Ф.—309, 310.  
 Масуновъ В. И.—66.  
 Матвѣева Е. П.—33, 164.  
 — П.—230.  
 — А. М.—191, 396.  
 — А. В.—401.  
 — О. Е.—150.  
 Матвѣевъ Г. М.—383.  
 — С. З.—32, 164, 165.  
 — В. А.—366.  
 — И. М.—60, 275.  
 — В. М.—177.  
 — А. В.—162.  
 — А. П.—71.  
 — А. А.—366.  
 — Т.—348, 357, 376.  
 — Д.—304.  
 Матросова М. М.—150.  
 Матфіевъ М.—334.  
 Матушевичъ Д. Е.—523.  
 Мауринъ А. Г.—48.  
 Махаевъ П. Ф.—352.  
 Мацкѣевъ М. И.—241.  
 Мацылевъ М. И.—68.  
 Машинъ А. П.—9.  
 Машнева М. 191.  
 — А. И.—192.  
 Машневъ Н. П.—208.  
 — М. Д.—235.  
 Меглицкій К. Е.—126.  
 Мозырова-Медвѣева Е. А.—  
 411.  
 Медвѣдевъ А. Х.—221.  
 — А. И.—362.  
 — К. М.—27.  
 — Н. Н.—381.  
 Медвѣдкова В. Н.—362.  
 Медемъ Т. И. баронесса 149,  
 150, 153, 154, 160.  
 — С. И. барон.—161, 483.  
 — Н. Н. баронъ—3, 13,  
 17, 135, 139, 146, 149,  
 151, 153.  
 Меднисъ О. П.—158.  
 — П. Х.—175.  
 Мейеръ Г. Ю.—35, 48, 55.  
 — Г. Г.—91.

- Мейеръ К. П. фонъ — 499.  
 Мей П. А. — 73.  
 Мергинъ Р. И. — 22.  
 Мейснеръ Б. А. — 73.  
 — А. Ф. — 220.  
 Мезенцевъ Е. А. — 283.  
 Афон. Межевковъ М. Т. — 423  
 Мельдре В. И. — 402.  
 — А. И. — 400.  
 Мелье С. К. — 186.  
 Меллеръ Г. В. — 14.  
 Мельниковъ А. П. — 60, 137,  
 142, 145.  
 — И. И. — 413.  
 Мельхиседековъ Д. П. — 196,  
 201.  
 — В. Н. — 334.  
 Мельхиседекова А. П. — 338.  
 Мелянцевъ Ф. И. — 34.  
 Менде В. Ф. — 11.  
 Меньшикова З. Д. — 101.  
 — С. К. — 338.  
 — В. — 238.  
 Меньшиковъ С. С. — 370.  
 — Г. В. — 10.  
 — П. В. — 97.  
 — А. М. — 298, 303.  
 — Г. А. — 233.  
 — Д. Х. — 276, 278,  
 279, 281, 284, 287.  
 — Г. С. — 326, 331.  
 — А. К. — 402.  
 — В. В. — 252, 262.  
 — Н. К. — 264.  
 — С. М. — 370.  
 — В. Д. — 334.  
 — В. Г. — 369, 372.  
 Меньшиковъ П. П. — 315.  
 — В. И. — 515.  
 — Г. П. — 196.  
 — Н. П. — 515.  
 Меньшикова М. А. — 90, 63.  
 Меньшиковъ В. А. — 4, 153.  
 — М. В. — 488.  
 Меринова А. В. — 261.  
 Меркуриевъ А. М. — 265.  
 Меркурьевъ Г. М. — 274.  
 Мерингъ И. Д. — 504.  
 Мессингъ В. И. — 78, 86.  
 Метлинскій П. М. — 283, 308.  
 Метловъ А. И. — 126.  
 Метскюла П. П. — 24.  
 Мещерская В. П. — 324.  
 Мещерскій П. М. — 75.  
 — А. М. — 75.  
 Меѳодій іером. — 104.  
 Мигажевскій П. П. — 127.  
 Микельсонъ П. В. — 11.  
 — Ю. О. — 21.  
 Микеларисъ О. — 192.  
 Микитюкъ В. Г. — 69.  
 Миклашевичъ А. Э. — 493.  
 — С. А. — 131.  
 Микляевъ А. А. — 361, 523.  
 фонъ-цуръ-Милленъ А. М. —  
 182.  
 Миленко А. А. — 374.  
 Милославскій Д. Е. — 176.  
 Милославская А. Д. — 159.  
 Милохинъ С. М. — 320.  
 — Г. В. — 340.  
 — А. Ф. — 314.  
 — А. — 340.  
 Милютинъ А. В. — 280.  
 — С. — 299.  
 Минина А. Я. — 100.  
 Мининъ А. И. — 114.  
 — С. Е. — 268.  
 — П. В. — 179.  
 — Т. М. — 209.  
 — П. М. — 257.  
 — И. Т. — 37.  
 — А. С. — 101.  
 — С. М. — 58.  
 Минаевъ Е. — 314.  
 Миновскій М. И. — 81, 133.  
 Миничева Е. Е. — 231, 261.  
 Мирковичъ Т. М. — 417.  
 Мироновъ Г. М. — 243, 253.  
 — Ф. М. — 214.

- Мироновъ И. П. — 342.  
 Миронова Е. Г. — 306.  
 Митавскій А. Е. — 255.  
 Митрофановъ В. М. — 171.  
     — К. М. — 197.  
     — К. — 371.  
     — Н. М. — 415.  
     — С. М. — 33, 111, 164.  
 Митрофанъ іер. — 103.  
 Митрохинъ Н. П. — 331.  
 Мининъ Р. П. — 10.  
 Митюхинъ Д. И. — 50.  
 Михайлова А. С. — 365, 374.  
     — А. И. — 514.  
     — Т. Ф. — 213.  
     — А. М. — 410.  
     — Е. А. — 306.  
     — М. С. — 374.  
     — М. П. — 399.  
     — Е. Н. — 192.  
     — Е. М. — 261.  
     — А. — 122.  
     — А. В. — 258.  
     — К. Н. — 259.  
 Михайловскій П. П. — 251, 254.  
 Михайловская О. Ю. — 360.  
 Михайловскій Л. К. — 277.  
 Михаилъ іер. — 104, 105.  
 Михайловъ Л. П. — 73, 245.  
     — Н. М. — 18, 59, 195, 371.  
     — Д. М. — 24.  
     — Д. А. — 174.  
     — М. М. — 76, 224.  
     — Ф. М. — 380.  
     — Д. І. — 383.  
     — А. Н. — 37, 63, 81.  
     — Н. Н. — 272.  
     — П. Н. — 35, 39, 56, 131, 137.  
     — А. М. — 131, 137, 189, 258, 274.  
     — В. С. — 275.  
     — С. М. — 201, 243.  
 Михайловъ Я. М. — 177.  
     — П. А. — 291, 308.  
     — В. — 259.  
     — П. М. — 18, 63, 64.  
     — М. — 334.  
     — В. І. — 404.  
     — Г. П. — 385, 415.  
     — Г. М. — 67.  
 Михайловъ П. — 347.  
     — В. М. — 407.  
     — В. А. — 10, 76.  
     — С. С. — 74.  
     — Н. — 331.  
     — В. — 109.  
     — М. А. — 279.  
     — Г. — 384.  
     — Е. М. — 208, 381.  
     — И. М. — 332.  
     — А. — 109, 299.  
     — І. М. — 404, 411.  
     — Я. — 514.  
 Михалевъ Д. А. — 10.  
 Михалкинъ Н. Е. — 422.  
 Михасевичъ В. В. — 202.  
 Михѣева А. М. — 58, 203.  
 Михеевъ-Литвиновъ В. Д. — 291.  
 Михеевъ Н. М. — 383.  
     — П. С. — 258.  
     — М. М. — 32.  
     — Н. — 212.  
     — М. — 262.  
 Мицкевичъ Н. А. — 384, 385, 415, 528.  
 Мишуковскій Е. В. — 175, 195.  
 Мнухинъ Г. О. — 417, 118.  
 Модестова А. И. — 226.  
 Модестовъ А. І. — 235, 239.  
     — И. Н. — 211.  
     — В. — 302.  
     — С. И. — 332.  
 Моделькинъ Н. Г. — 278, 310.  
 Можаева О. — 261.  
 Можаевъ А. П. — 243.  
 Мозжухинъ А. С. — 347.

- Моисеева К. М.—399.  
 Моисеевъ В. А.—277, 287.  
 — Н. М.—99.  
 — Я.—348.  
 — П. М.—218.  
 — В. А.—310.  
 — М. М.—208.  
 — В. Н.—382.  
 — Н. н.—207, 514.  
 Моисеенковъ И. П.—253.  
 Мокѣва А. М.—190.  
 Моклѣвичъ В. К.—73.  
 Мокичъ Е. И.—394.  
 Молодииковъ Н. А.—114.  
 — Л. А.—107.  
 — I. В.—264.  
 Молль Э. А.—493.  
 Молевъ А. Е.—419.  
 Молодцовъ В. Ф.—227.  
 Молоткова А. Ф.—363.  
 Молотковъ И. И.—21.  
 Молчанова М. М.—366.  
 — В. А.—337.  
 Молчановъ И. В.—285, 308, 309.  
 — Н. А.—74.  
 — Н. В.—108.  
 Мольво Е. Б.—137, 141.  
 — Л. Б.—137.  
 Молявко-Высоцкій П. С.—66,  
 157.  
 Молявко-Высоцкая Н. А.—157.  
 Моляровъ И. И.—4.  
 Монастырская Ф. А.—154.  
 Моньяковъ В. И.—29, 248, 252,  
 268, 270.  
 Мордвинова О. С.—528.  
 Мордвиновъ К. М.—11.  
 — Ф. М.—101, 165.  
 — Н. М.—21,  
 — Е. К.—6.  
 Морачевскій Г. В.—74, 150, 158.  
 — Г. Б.—143.  
 Морева З. И.—399.  
 Моревъ I. А.—407, 411, 412.  
 Морозовъ И. Т.—99.  
 Морозавъ С. В.—209.  
 — С. А.—275.  
 — А. П.—243, 246, 253.  
 — I. С.—264.  
 — А. А.—321, 322, 323.  
 Морозова Н. А.—260.  
 Морозъ И. М.—7.  
 Морошкина М.—401.  
 Мортемьяновъ Н. Г.—342.  
 Морялкинъ И. В.—168.  
 Морошкинъ С. А.—413.  
 Мочалина Т. Ф.—399.  
 Мочалинъ Н. П.—493.  
 Мочаловскій А. М.—29, 195.  
 Мосевичъ Р. А.—67.  
 Москвинъ В. Н.—204, 206.  
 Мосягинъ Г. К.—308.  
 Мошина Н. К.—367.  
 Мошкинъ М. И.—215.  
 Могилатова Л. А.—527.  
 Мудровъ Ф. П.—58.  
 — С. А.—403.  
 — В. В.—129, 404.  
 — И. В.—371.  
 Музылевъ М. Я.—421.  
 Музыровъ В. В.—407.  
 Музырова М. Н.—336.  
 Мукининъ П. И.—379, 382, 387,  
 388, 389, 415,  
 — М. И.—384.  
 Мульхановъ П. М.—528.  
 Муравьевъ Е. А.—245, 253.  
 — П. П.—264.  
 Муравейская Е. И.—201.  
 — Л. Ѳ.—237.  
 Муравейскій П. К.—112.  
 — Д. Ф.—178.  
 — Н. I.—198.  
 — А. Ф.—178.  
 — Н. Ф.—236.  
 — Ф. С.—194.  
 — Г. Ф.—233.  
 — П. I.—405.  
 — I. Н.—236.  
 — В. П.—267.

- Муринъ Я. Ф.—362.  
 Муромцевъ Х. А.—514.  
 Мурашевъ Е. А.—58.  
 Мурзичъ П. П. 218.  
 Мурря П. И.—11.  
 Мурилевъ М. Я.—85.  
 Мутовозова Е. Н.—117.  
 Мутовозовъ М. А. 95, 96, 112,  
 113, 121, 397, 408, 411,  
 — П. А.—174.  
 — С. А.—196, 201.  
 — А. А.—233.  
 — А. П.—174.  
 Мухина А. В.—121.  
 — Л. М.—339.  
 Мухинъ Г. М.—332.  
 — Н. М.—407, 409.  
 — П. М.—402, 412.  
 — С. Я.—198.  
 — В. А.—111.  
 — П.—299.  
 — Г. В.—403.  
 Муфель В. П.—308.  
 Мыльцовъ В. И.—14, 25, 27,  
 271, 274, 276, 277,  
 281, 284, 287, 290,  
 309, 310, 528.  
 Мыльцева П. И.—504.  
 Мышенскій Л. Ф.—493.  
 — В.—493.  
 Мышенскій А. В.—220.  
 Мышецкій П. Н.—380, 384.  
 Мюллеръ В. Г.—125.  
 Мюттель А. А.—276.  
 Мягковъ В. И.—41, 101.  
 Мягковы—487.  
 Мякининъ В. Н.—343.  
 Мякишева Л. А. 230.  
 Мякишевъ П. С.—211.  
 Мячкова В. В.—360, 377.
- Н.**
- Набба Е. Я.—150.  
 Набоковъ В. Н.—202.  
 Навродско-Опашанскій В. И.  
 —325.  
 Нагель А. М.—171.  
 Нагина Е. А.—528.  
 Назаретскій А. В.—332.  
 — В. В.—238, 302.  
 — А. С.—111.  
 — Д. С.—113, 122.  
 — В. С.—113.  
 Назарова М. И.—188.  
 — А. К.—189.  
 — О. И.—188.  
 — Н. А.—205.  
 — А. Г.—515.  
 Назаровъ Г. Г.—403.  
 — И. В.—274.  
 — И. К.—421.  
 — И. Я.—194.  
 Назарьевъ А. И.—334.  
 Назаровскій А. М. 221.  
 Назимовъ А. В.—12, 14, 54,  
 146, 153.  
 — В. В.—14, 15, 17, 25,  
 27, 32, 35, 54, 87,  
 119, 137, 142, 151,  
 483.  
 — Л. В.—483.  
 — В. Л.—32.  
 Назимова Е. П.—504.  
 — Г. Н.—493.  
 — Н. И.—487.  
 Наинскій П. А.—528.  
 Найденовъ Г. Г.—300.  
 — Н. Г.—295, 298, 306.  
 Найдинъ М. Н.—21.  
 Наймаркъ И. Я. 322.  
 Наперстковъ В. Н.—23.  
 — А. А.—493.  
 Нарбутъ А. Н.—292.  
 Нарковичъ И. Ф.—129.  
 Нароевскій И. И.—8.  
 — К. А.—171.  
 Нарушевичъ М. С.—194.  
 — С. Ф.—127.  
 Натанъ А. М.—202.

- Нафаналль іером.—103, 105.  
 Нащокинъ В. Д.—515.  
 — А. Д.—347, 356.  
 Небученовъ Е. М.—499.  
 Негоновская М. П.—493.  
 Неаполитанскій Н. Т.—20.  
 Недвецкій А. В.—285.  
 Невдачинъ П. Д.—194.  
 — Н. В. 339.  
 — М. П. 369.  
 — М. М. 330.  
 — Л. І.—234.  
 — І. І.—222, 232, 236, 237.  
 — П. В.—263.  
 — В. Н.—371, 374.  
 — Н. И.—219.  
 — Н. А. 334.  
 — П. І.—332, 339, 341.  
 — Н. П. 333, 337.  
 — А. В.—333.  
 — П. П.—335, 340.  
 — В. І.—195.  
 — В. А.—40.  
 Невзорова К. Н.—400.  
 Невлениновъ П. М.—110.  
 Невлениновъ М. П.—244, 247, 251, 252, 255, 265, 268, 270.  
 Неворожская Е. П.—237.  
 Невѣжинъ П. П.—4.  
 — А. П.—71, 233.  
 — Л. Ф.—110.  
 Недзвѣдскій А. К.—36, 39.  
 Нейгаузъ А. П.—46  
 — П. Я.—147.  
 Нейманъ 18.  
 — Г. Б.—159.  
 Нейкшанъ І. А.—386.  
 Некрасова А. С.—40  
 Некрасовъ М. А.—275.  
 — Я. Я.—51, 137, 161.  
 Нектарій іером.—105.  
 Неклюдова О. Г.—487.  
 Неклюдовъ С. М.—487.  
 Нелюбина О. П.—378.  
 — Е. И.—367.  
 Немировъ Д. Г.—5.  
 Немиловъ К. К.—515.  
 Неофитовъ И. 406.  
 Непенина М. И.—296.  
 — К. Н.—86.  
 — Ю. И.—311.  
 Непенины—504.  
 Непенинъ Н. П.—52.  
 — Л. П.—26, 153.  
 Непомнящая Э. Л.—159.  
 Непряхинъ Г. П.—368.  
 Неспѣхинъ В. Н.—71.  
 Нестерова П. С.—394.  
 Нестеровъ В. Д.—405.  
 — М. X.—274.  
 Нефедова Т. А. 260.  
 Нефедовъ М. А.—322.  
 — А. Н.—243.  
 Нечаевъ А. Г.—66.  
 — Г. А.—69.  
 — П. С.—74.  
 — С. А.—11.  
 — А. М.—7.  
 — П. П. 197.  
 Нижегородцевъ К. Н.—26, 37, 39, 43, 45, 51, 156.  
 Низовскій І. І.—92, 93, 108, 118, 119, 120, 140.  
 — Н. А. 306.  
 Никандрова А. А.—99.  
 Никандровъ И. Н.—33, 322.  
 — Т. Н.—272.  
 Никандръ іером.—104.  
 Никандровъ Я. Н.—99.  
 — С. Н.—185, 358.  
 Никита посл.—105.  
 Никитина А. С.—92.  
 — Н. Н.—258.  
 Никитинъ Ф. В.—183.  
 — А. Н.—9.  
 — К. Н.—209.  
 — П. Н.—252, 269, 300.



- Никитинъ П. И. 343.  
 — В.—406.  
 — В. И.—319.  
 — Т. 403.  
 Никитюкъ — I. I.—66.  
 Никифорова В. Г.—328.  
 — Е. Г.—329.  
 — А. Г.—329.  
 — В. И.—397.  
 — Е. П.—142.  
 Никифоровъ С. Н.—163, 165,  
 — 166.  
 — И. В.—352, 378,  
 — 383.  
 — К. Г.—176, 185,  
 — 187.  
 — И.—111.  
 — В.—369.  
 — Е. Н.—244.  
 — М. Я.—71.  
 — А. Ф.—275.  
 — Е. М.—59.  
 — посл.—105.  
 — И. Н.—145.  
 — С.—211.  
 — Г. Н.—258, 294.  
 — В. Ф.—383.  
 — А. В.—414.  
 — Н. Н.—416.  
 Никифоровская О.—191.  
 — К. В.—202.  
 — А. Ф.—231.  
 Никифоровскій Н. В.—37, 80,  
 — 133, 139.  
 — С.—299.  
 Никодимъ архим.—104, 114,  
 — 123, 408.  
 Николаева В. В.—400.  
 — Л. П.—202.  
 — Е. И.—318.  
 Николаевъ В. Н.—183.  
 — И. Н.—55, 56, 146,  
 — 209, 351, 381.  
 — Д. И.—380.  
 Николаевъ А. Н.—20, 32, 56, 85,  
 — 152.  
 — И.—340.  
 — А.—341.  
 — С. Н.—20.  
 — В. К.—73, 89.  
 — В. Н.—71, 176, 258,  
 — 386.  
 — В. В.—61.  
 — А. Д.—317.  
 — Г. Н.—56.  
 — И. В.—5.  
 — В. Н.—6.  
 — М. В.—66.  
 — Д. Н.—99, 380.  
 — М. В.—137.  
 — Н. А.—147.  
 — М. П.—211.  
 — Т. Н.—228.  
 — Ф. А.—298.  
 — П. Н.—406.  
 — Д.—412.  
 Николай іер.—105, 297.  
 Николай іер.—231.  
 Николайчукъ М. К.—327, 335.  
 Никольская Е. С.—228.  
 — К. В.—305.  
 Никольскій М. И.—73.  
 — А. С.—410.  
 — А.—199.  
 — М. М.—248, 269.  
 — И. П.—289.  
 — I. Н.—235, 237.  
 — Н. Г.—298.  
 — Н. I.—405.  
 — Г. I.—88, 186.  
 — В. Н.—20, 300.  
 — И. М.—154, 209.  
 — М. А.—300.  
 — М. С.—112.  
 — В. А.—81, 112, 119,  
 — 299.  
 — П. Е.—396, 402,  
 — 410.  
 — А. М.—196, 200.

- Никольскій В. П.—283.  
 — А. I.—404.  
 — С. Е.—407.  
 — В. Д.—408, 417, 418.
- Никоновъ Г. Н.—66.  
 — Н. Н.—74,  
 — Ф.—277.  
 — Т. Н.—371.
- Никонова В. В.—289.  
 Никонъ іером.—105.  
 Никонъ іерод.—297.  
 Никулина Е. П.—191.  
 Нильсенъ О. А.—210, 207.  
 — К. И.—351.
- Ницунъ К. С.—381.  
 Новакъ В. В.—70.  
 Новацкій Ч. В.—50, 161.  
 — В. К.—127.
- Новикова З. И.—327.  
 — А. А.—400.
- Новиковъ Н. А.—82.  
 — Ф. Ф.—125.  
 — Н. Н.—180, 181.  
 — М. Е.—245.  
 — М. П.—249.  
 — П. С.—7.  
 — П. А.—277, 279, 282, 308.  
 — Н. Е.—185, 206.
- Новинскій А. А.—40.  
 Невожиловъ С. И.—402.  
 Новогонскій П. К.—21.  
 Новогонская К. Н.—22.  
 Новодачинъ I. I.—106.  
 Новосельцевъ В. М.—406, 528.  
 Новосильцевъ Н. И.—135, 406, 528.
- Новосильцева Л. П.—528.  
 Новоуспенскій I. А.—371.  
 Новская П. П.—339.  
 — О. И.—117.
- Новскій М. П.—43.  
 — П. П.—333, 339.  
 — В. П.—297.
- Нольте А. Р.—70.  
 Нонишвили С. Г.—82, 146.  
 Норовъ И. И.—285.  
 Носовъ П. А.—405.  
 — В. А.—316, 321, 324, 330, 336.  
 — К. В.—116.
- Носова М. П.—266.  
 Ножевниковъ Ф. Е.—278.  
 Нужновъ Д. В.—64.  
 Нудель М. И.—214.  
 Нусбаумъ А. А.—218.  
 Нѣмчиковъ В. А.—76.  
 Нѣмчиновъ В. А.—150.  
 Нѣмцевъ В. И.—178.
- О.**
- Облудкій Н. Н.—302.  
 Образцова М. П.—91.  
 Образцовъ А. Г.—181.  
 — А. А.—376.
- Оболонскій В. В.—131.  
 Обухъ В. I.—75.  
 Обаленскій А. С.—528.  
 — Л. С.—528.
- Обольяниновъ В. П.—342.  
 Обѣдова В. П.—360, 377.  
 Обѣдовъ М. П.—308, 309, 504.  
 — В. С.—376.  
 — П. С.—308, 310, 311, 312.
- Оверина Е. Ф.—294.  
 Овсянкинъ П. I.—196.  
 Овсянникова А. П.—84.  
 — С. Т.—338.
- Овсянкина - Разлетовская О. И.—159.
- Овсянниковъ С. П.—17.  
 — С. Г.—80.
- Овчинниковъ А. I.—405.  
 — В. М.—10.  
 — В. И.—357.  
 — П. I.—202, 369.

- Овчинниковъ М. М.—309.  
 — I. I.—111.  
 — I. П. 236, 237.  
 — М. И.—81.  
 — Н. I.—110.  
 — Н. В.—279, 281, 312.  
 — М. Θ.—383.  
 — А. П.—233.  
 — I. П.—233.  
 — П. М.—298.  
 — А. И.—298.  
 — Л. С.—342.  
 — К. М.—504.  
 — В. Ф. 504.  
 — П. Ф.—504.  
 Овчинникова А. М.—504.  
 — В. М.—504.  
 — О. Н.—504.  
 Оглоблинъ А. П.—31, 39, 45, 51, 131.  
 Огнянниковъ С. И.—241.  
 — Н. А.—62, 90, 142.  
 Огоревъ П. И.—505.  
 Огульчанскій В. Г.—22.  
 Одинцовъ Д. А.—50, 161.  
 — М. Н.—279, 280, 281.  
 Озелингъ В. П.—139.  
 Озолинъ В. И.—78.  
 — И. К.—11.  
 Окладскій И. А.—270.  
 Околовичъ А. П.—27, 155, 156.  
 — М. И.—365.  
 — З. И.—227.  
 Окунева Е. Е.—150.  
 Окуневъ И. И.—384, 528.  
 Окуличъ-Казарина Е. С.—137.  
 Окуличъ-Казаринъ Н. Ф.—53, 135, 149.  
 Окуньковъ Я. П.—29.  
 Олехневичъ—13.  
 — А. Г.—222.  
 Олимпіевъ А. О.—449.  
 Олехневичъ А. И.—523.  
 Оленинъ С. С.—271, 274, 284, 285, 286.  
 Ольсейко В. В.—392.  
 Ольхина Н. Н.—260.  
 Ольшевская М. А.—494.  
 Ольшевскій В. П.—62, 81, 82, 141, 143, 146, 160.  
 — В. П.—250.  
 Олягъ А.—7.  
 Омелкъ С. Я.—358.  
 Онгирская А. А.—289.  
 Онгирскій С. Ю.—505.  
 Онисимовъ В.—6.  
 — И. И.—36.  
 — Н.—405.  
 Онуфрія игум.—103.  
 Онуфриевъ Н.—369.  
 Опоцкая Е. Н.—120.  
 — К. А.—411.  
 Опоцкій А. А.—406.  
 Ордынскій Н. Б.—73.  
 Оржеховскій В. М.—63, 161.  
 Оренбургская М.—238.  
 Оренбургскій Ф. Ф.—22.  
 Орлеанскій И. Н.—194.  
 Орлеанская М. Н.—189.  
 — В. Н.—190.  
 Орлова Г. К.—159.  
 — А. П.—339.  
 — М. В.—365.  
 — А. В.—120, 338.  
 — Н. А.—306, 338.  
 — А. П.—124.  
 — Л. П.—304.  
 Орловъ Н. П.—111.  
 — Е. С.—276, 279, 282.  
 — С. А.—13, 16, 17, 19, 20, 25, 31, 53, 87, 483.  
 — П. А.—66, 137.  
 — I. В.—67, 260.  
 — В. И.—75, 140, 156, 208.  
 — П. Н.—210.  
 — П. Θ.—111.  
 — В. А.—262, 386.  
 — П. В.—166.

Орловъ П. Н.—209.  
 — Н. В.—41.  
 — С. П.—49.  
 — Д. Г.—334, 337, 339.  
 — А. В.—173, 182, 330.  
 — П. Г.—369, 372, 374, 375,  
 — М. В.—263, 370.  
 — А. И.—27, 67.  
 — П. I.—195, 199, 204.  
 — Д. А.—404.  
 — В. П.—49.  
 — П. В.—113.  
 — В. М.—130.  
 — А. В.—170.  
 — Н. Н.—177.  
 — А. В.—206.  
 — П. Н.—208, 210.  
 — Ф. П.—210.  
 — Г. П.—247, 268.  
 — I. И.—264.  
 — Е. В.—342.  
 Орсенскій Ѡ. И.—235.  
 Орѣхова А. П.—150.  
 Орѣховъ Д. Ф.—352.  
 — В. П.—110,  
 — А. П.—356.  
 — В. И.—353.  
 Оршанко П. Н.—314.  
 Оршанскій А. А.—183.  
 Осиповъ Ф. I.—318, 319, 320.  
 — Ю. А.—68.  
 — Ф. О.—171,  
 — И. О.—173.  
 — К. О.—171.  
 — А. О.—194.  
 — С. В.—227.  
 — М. I.—264.  
 — Н. О.—383.  
 Осипова М. В.—399.  
 Осіевскій И. Ф.—421.  
 Осмаковъ П. Т.—232.  
 Острейская Е. М.—97.  
 Остенъ-Сакенъ Е. К.—505.  
 Острейскій М. Я.—233.

Островская А. К.—120.  
 Островскій А. К.—79, 81.  
 Осисъ П. И.—148.  
 — А. И.—148.  
 Ость А. И.—5, 13, 132, 149, 158.  
 Отрѣшко К. Н.—74.  
 Офросимова М. С.—252.  
 — М.—500.  
 — П.—500.  
 Офросимовъ Б. Н.—209, 239, 494.  
 — Я. Н.—494,  
 Охотскій П. П.—394, 408, 418, 417.

## II.

Паасъ П. П.—10.  
 Павелъ Александровичъ Великій Князь—134.  
 Павелъ іером.—231.  
 Павелъ іерод.—104.  
 Павлинова А. В.—400.  
 Павлиновъ Г. В.—194, 199.  
 — Н. Г.—175.  
 — Н. В.—332.  
 — Н. Н.—107.  
 — В. А.—407.  
 — Н. А.—298.  
 Павлова Е. С.—120.  
 — В. Т.—365.  
 — З. В.—294.  
 — А. В.—366.  
 — Т. П.—296.  
 — М. Н.—97.  
 — И. А.—226.  
 — А. Н.—329.  
 Павлова-Масляницкая А. Н.—329.  
 Павловъ П.—403.  
 — П. П.—57, 99, 219, 240,  
 — Т. П.—57.  
 — В. П.—99, 195.

- Павловъ П. П. 272, 274, 299.  
 — И. Г. — 353.  
 — А. И. — 354, 376.  
 — Л. — 210.  
 — В. Н. — 349.  
 — В. Ф. — 209.  
 — А. П. — 97, 226.  
 — Н. П. — 58, 244, 302, 333.  
 — К. П. — 209.  
 — В. М. — 128.  
 — А. В. — 211.  
 — Е. I. 215.  
 — П. — 314.  
 — Г. — 314.  
 — Н. Н. — 353, 357.  
 — И. Е. — 355, 376.  
 — М. П. — 378.  
 Павловскій В. В. — 247.  
 Павловичъ — Б. А. — 246.  
 — З. А. — 256.  
 — В. В. — 67.  
 — Е. — 201.  
 Павскій В. А. — 107, 115, 118, 120, 149.  
 Падуновъ С. Д. — 347.  
 Пажеревицкій I. I. — 195.  
 Палагина А. В. — 260.  
 Паисій мон. — 105.  
 Паклинскій М. И. — 414.  
 Палень Е. К. 131.  
 Палибинъ И. Я. — 319.  
 — А. Н. — 29.  
 Палибина В. М. 377.  
 — Е. Г. — 523.  
 Палкинъ А. Н. — 240.  
 Палу Я. Г. — 386.  
 Панъевичъ И. И. — 324.  
 Панковъ И. Я. — 161.  
 — П. И. — 78.  
 Панова В. П. — 201.  
 — А. С. — 227.  
 — А. А. — 401.  
 — Е. И. — 191.  
 — В. А. — 337.  
 Пановъ М. — 371.  
 — М. П. — 134.  
 — В. I. — 371, 407.  
 — В. — 107.  
 — П. А. — 195.  
 — А. В. — 198.  
 — В. Н. — 182, 184, 185, 204, 205, 206, 369.  
 — А. Е. — 342.  
 — В. Д. — 196, 201, 202.  
 — Ф. Ф. — 381.  
 — Н. А. — 198, 204.  
 — К. Д. — 402.  
 — Л. Д. — 300, 305.  
 — В. П. — 405.  
 — П. И. — 112, 113, 123.  
 — А. I. — 235.  
 — П. П. — 110, 122, 419.  
 — М. Г. — 368.  
 — П. В. — 302, 303, 311.  
 — З. А. — 369.  
 — I. П. — 233.  
 — Д. И. — 402, 410.  
 — Я. Я. — 388, 419, 420, 422, 423.  
 Пановскій А. I. — 327.  
 Панфилова В. П. — 84, 156.  
 Панфиловъ П. П. — 112.  
 — А. Е. — 382, 388.  
 Панютинъ И. Н. 494.  
 Парамоновъ I. I. — 137.  
 Парійская Н. С. — 124.  
 Парійскій С. И. — 110.  
 — Н. С. — 195.  
 Парли О. И. — 135, 140, 145, 146.  
 Парманъ I. И. — 100.  
 Пантелеевъ И. П. — 259.  
 — Е. — 299.  
 — И. С. — 342.  
 Пантелеева А. И. — 259.  
 Пантелеимовъ — 105.  
 Пасынкова Е. В. — 294.  
 Патсманъ А. И. — 11.  
 Пауликъ А. А. — 98.  
 Паутовъ Д. И. — 130.

- Паресовъ А. К.—73.  
 Парфеній іером.—104  
 Парфенова З. А.—329.  
 — Е. И.—329.  
 Парфеновъ М. 406.  
 — М. И.—326.  
 Паршина А. Я.—256, 270.  
 Паршинъ И. А.—389.  
 — Д. Г.—198.  
 — А. Н.—71.  
 Паршенковъ К. И.—11.  
 Паськовъ М. Н.—126.  
 Пастуховскій Р. В.—208.  
 — А. А.—349, 350, 523.  
 Пацевичъ В. Г.—147.  
 — А. Г.—280.  
 — А. Ю.—280.  
 Пахомовичъ А. С.—248.  
 Пахомій мон.—105.  
 Пашкевичъ Е. Ю.—100.  
 Пашкова В. Н.—189.  
 Пашковъ В. А.—387, 388, 389.  
 — В. П.—418.  
 Пащенко А. М.—131.  
 Паэглисъ П. П.—377.  
 — Ю. П. 377.  
 Певзнеръ М. Н.—159.  
 Пекачъ А. Д.—343.  
 де-Пеленбергъ В. В.—66.  
 Передольскій А. В.—77.  
 Переходовъ В. И.—78.  
 Перетрахинъ Н. П.—20, 36.  
 Персманъ И. И.—10.  
 Перовъ Д.—371.  
 Перфильевъ С. П.—23.  
 Перфильева А. Н.—528.  
 Пескова А. П. 347.  
 Песковъ В.—347.  
 Пестриковъ Т. И.—71.  
 Песочинская М. Е.—498.  
 Песьяцкій П. П.—215, 216, 218.  
 — Н. В.—248, 250, 255, 268.  
 Петерсенъ В. Г.—19, 88, 131, 137, 165, 483.  
 — П. Е.—148, 483.  
 Петерсонъ К. А.—10.  
 Петрова М. Н.—193.  
 — А. Д.—275.  
 — М. В.—226.  
 — Е. П.—259, 261, 303, 411.  
 — А. В.—338.  
 — Н. В.—373.  
 — М.—515.  
 — Е. В.—230.  
 — О. П.—238.  
 — И. А.—33.  
 — П. П. 97.  
 Петрашевскій В. Г.—308.  
 Петровъ Н. А.—80, 153.  
 — В. В.—49.  
 — А. П.—81, 171, 400, 405.  
 — В. П.—18, 210, 228, 335.  
 — П. И.—71, 137, 189.  
 — А. А.—158.  
 — А. Н.—353, 357, 378.  
 — А. А.—74.  
 — А.—316, 317.  
 — В.—234.  
 — Д.—192.  
 — Ф. П.—253, 264.  
 — И. Л.—27.  
 — М.—273.  
 — С. П.—274, 300.  
 — А. Я.—275.  
 — В. А.—273, 286, 309.  
 — П. С.—283, 356.  
 — Л. П. 183.  
 — П. П.—331.  
 — Л.—347.  
 — Я.—340.  
 — Г. В.—273, 286, 308, 309.  
 — Е. П.—386.  
 — Г. Г.—36, 107.

- Петровъ А. С. - 421.  
 — М. П. — 208, 381, 385, 402.  
 — Д. П. — 176.  
 — Т. П. — 20, 32.  
 — А. В. — 285, 308, 309.  
 — И. — 314.  
 — Г. П. — 100, 112.  
 — Н. П. — 8.  
 — И. П. — 18, 61, 173, 209, 220.
- Петеръ А. П. — 409.  
 Петерсонъ К. Е. — 515.  
 Петкевичъ М. О. — 202.  
 Петръ іером. — 104, 105.  
 Петровскій А. П. — 66, 68.  
 — Ф. В. — 74.  
 Петропавловскій В. А. — 107.  
 — С. И. — 309.  
 — Я. К. — 116.
- Пецкой И. Е. — 36, 38, 39.  
 Печанская М. Г. — 199.  
 — Н. Н. — 117.  
 — М. Н. — 117.
- Печанскій Н. Г. — 220.  
 — М. Г. — 102, 115.  
 — Н. П. — 197, 198.  
 — Г. П. — 114, 124.  
 — Л. Н. — 198, 200.
- Печерскій А. В. — 415.  
 Печкаревъ А. В. — 382.  
 Пещерова В. А. — 500.  
 Пешудовъ П. Д. — 197.  
 Пивенштейнъ А. И. — 71.  
 Пиголкинъ А. П. — 28.  
 Пиотровскій Л. Г. — 77.  
 — В. Э. — 71.
- Пикалева Ильинская К. И. — 412.
- Пикарь Е. Ф. — 288.  
 Пилецкій В. М. — 515.  
 Пиллеръ П. А. — 28, 164.  
 Пилландеръ А. К. — 169.  
 Пиль А. Ф. — 11.  
 — Ф. Г. — 214.
- Пимень монах. — 104, 105.  
 Пингофъ Д. К. — 398.  
 Пинкинъ Н. В. — 19.  
 Пипинъ Н. А. — 528.  
 Пирожкова Н. Ф. — 156.  
 Пирожковъ А. В. — 82.  
 Пирожниковъ А. И. — 39, 43, 44.  
 Пироговъ М. Н. — 39, 55, 144.  
 Пирогова Е. К. — 100.  
 Писаревъ В. А. — 141.  
 Питка А. Ю. — 67.  
 Платишенскій Е. М. — 248.  
 Платоновъ С. П. — 318.  
 — И. — 349.  
 — С. Ф. — 135.
- Платонъ іером. — 103.  
 Платъ О. С. — 148.  
 Плеваловъ Г. М. — 14.  
 Плень Н. М. — 14, 25, 27, 208, 209, 212, 213, 215, 217, 218, 222, 223, 239, 494.  
 — О. В. — 487, 500.  
 — И. М. — 494.
- Плескачевскій С. Е. — 219.  
 Плехановъ П. Н. — 142, 147.  
 Плинеръ А. Ф. — 120.  
 Плитъ М. И. — 515.  
 Плихта М. П. — 188.  
 Плетниковъ Н. А. — 515.  
 Плотичкинъ А. П. — 318.  
 Плотникова М. Н. — 121.  
 — М. И. — 190.  
 — А. П. — 201.  
 — А. П. — 33.
- Плотниковъ А. А. — 215, 216, 217, 239.  
 — В. Я. — 219.
- Плюшкинъ Н. Ф. — 36, 142, 158.  
 Пляшкевичъ Н. Г. — 30, 142, 150, 158.  
 — О. В. — 150.
- Пневскій К. М. — 317, 344.  
 Повало-Швыйковскій — 19, 163.  
 — К. Е. — 137.

- Побѣдоносцевъ И.—281.  
 Поварова П. И.—296.  
 Поваринецъ Г. А.—214.  
 Поваровъ И.—29, 277, 309.  
 Повелейтъ А. Ф.—73, 137.  
 Погодинъ А. Д.—314.  
 — М. А.—162.  
 Подаяхинъ А. Н.—324.  
 Подберезскій Г. Т.—114.  
 Подерня Н. Н.—29, 366.  
 — Д. Н.—49, 145.  
 Поджарова М. Н.—326.  
 Поджаровъ А. А.—322.  
 Подмошевскій А. Д.—217, 232,  
 487, 494.  
 Подоклинская А. П.—398.  
 Подосеновскій П. П.—252, 269.  
 Подосенскій И. Д.—269.  
 Поддубскій Д. Д.—39, 40, 44,  
 50, 139, 140, 141.  
 Поддубская З. Я.—40.  
 Подкопаевъ А. Л.—51.  
 Подмошенскій И. Д.—178.  
 — М. Д.—487, 494.  
 Поднекъ А. Б.—129.  
 Подымовъ А. А.—66.  
 Подсеяхина А. Н.—367.  
 Подуковъ С. Д.—351.  
 Подчекаева Е. М.—156.  
 Подчекаевъ В. А.—74, 82.  
 — А. А.—137.  
 — В. Н.—174.  
 Пожарская В. Л.—483.  
 Поженскій А. Н.—263.  
 — И. Е.—263.  
 Поздняковъ А. Н.—413.  
 Поздѣевы—487.  
 Покровскій А. М.—339.  
 — А. А.—110.  
 — Н. Г.—221, 223, 224,  
 225, 232, 236.  
 — П. Г.—253.  
 — В. А.—72, 296, 371.  
 — Г. Н.—403, 404, 412.  
 — А. Н.—21.  
 Покровскій В. П.—405, 410.  
 — С. С.—63, 82, 103,  
 139.  
 — Е. В.—73.  
 — Н. П.—196, 197.  
 — С. Е.—372.  
 — С. Г.—108, 116, 119.  
 — И. А.—394, 408.  
 — О. Г.—195, 198, 201.  
 — Н.—213.  
 — Г. А.—368.  
 — Н. С.—262.  
 — В. С.—369, 372.  
 Покровская П. И.—262.  
 — Е. Н.—189.  
 — О. Н.—191.  
 — Л. И.—296.  
 — З. А.—393.  
 Покромкинъ П. К.—331.  
 Полевцовъ П. С.—126.  
 Полибина В. М.—360.  
 Поливановъ Н. Д.—137.  
 Поликарпова М. С.—364.  
 Полистовская Е. Н.—266.  
 — А. Н.—409.  
 Полистовскій Н. Н.—237.  
 — Н. В.—264.  
 — П. К.—334.  
 Политико М. Г.—22, 163, 164,  
 166.  
 Полозова А. Н.—409.  
 Полозовъ А. С.—359.  
 — А. В.—301.  
 — И. Ф.—211.  
 Полусіотскій В. А.—22.  
 Полякова Е. Я.—258.  
 — К. А.—191.  
 — Н. М.—399.  
 — М. И.—261.  
 — О. А.—86.  
 — В. В.—99.  
 — В. А.—396.  
 Поляковъ И. М.—275.  
 — В. М.—49.  
 — А. М.—395, 408, 417.



- Поляковъ М. П.—29, 387, 390,  
413, 419, 420, 422.  
— И. И.—163.  
Полянская П. А.—411.  
— Ю. Г.—494.  
Полянский Л. А.—405.  
— П. П.—253.  
Поморцевъ М. В.—279, 289, 298.  
Помялова А. В.—229.  
Помяловъ Н. В.—218.  
Помяловскій М. И.—81, 89, 137.  
Поножина Н. А.—247.  
Пономаревъ Г. Г.—110, 121.  
— Ф. Ф.—412.  
— Н. П.—22.  
Попковъ Я. И.—422, 423.  
Поплавскій М. П.—7, 8.  
Попова Е. В.—400.  
— А.—230.  
— А. В.—190.  
— Е. К.—315.  
Поповъ В. П.—80, 84, 155, 375.  
— В. В.—171.  
— М. Н.—409.  
— М. И.—223.  
— П. П.—197.  
— Н. Н.—315.  
— А. Ф.—21.  
— Н. А.—49, 143, 160, 336.  
— С. Е.—72.  
— П. П.—487.  
— М. М.—72, 138.  
— Ю. В.—369.  
— Л. И.—76.  
— Г. С.—134.  
— А. Н.—262, 266.  
— А. С.—285.  
— Д. И.—25, 272, 276.  
— П. П.—279, 311.  
— А. И.—186, 187, 309.  
— Н. П.—334, 339, 406,  
409.  
Поповская Е. С.—352.  
Попрядухина Е. А.—222.  
Пфейферъ Ю. П.—54.  
Пореть Г. Г.—288, 291, 292,  
303, 310, 515.  
— А. И.—341.  
Порозова А. А.—229.  
Порозовъ А. П.—46.  
— К. П.—46.  
— Н. А.—100.  
Порфиридовъ А. М.—81, 87.  
Порошинъ Д. С.—6, 248.  
Портнаго П. И.—224.  
Посисѣева Е. И.—188, 193.  
Посисѣевъ П. А.—180, 379, 391,  
420.  
Пославскій Л. П.—117.  
Поспѣлова А. В.—150.  
— М. В.—120.  
Поспѣловъ П. Г.—334, 340.  
— И. А.—110.  
— Г. Г.—111, 121, 123.  
— В. В.—113.  
— М. Г.—106, 116, 118,  
119, 120.  
Постниковъ Н. А.—77, 315, 321.  
Постникова А. К.—117.  
— И. М.—417.  
Потаповъ Б. А.—28, 143.  
Потаповъ-Компасовъ А. К.—  
72.  
Потылицинъ И. Н.—215.  
Почепцовъ А. И.—70.  
Почобуть Ю. Я.—37.  
Почуева Н. М.—366.  
Почуевъ В. А.—353, 355.  
— П. В.—353, 357.  
— П. К.—353.  
Посфнутій мон. 104, 105.  
Пошиваловъ М. П.—17, 35, 43,  
53, 55, 62.  
— А. Н.—279.  
Прамъ А. Г.—22.  
Праулинъ Т. Д.—277.  
— Ф. И.—163, 164, 165.  
Предченко И. Н.—74.  
Предить П. П.—377.  
— Я. М.—515.

- Прейсъ А. И. -- 6.  
 -- А. Н. -- 128, 500.  
 Прейсофрейндъ Б. А. -- 91.  
 Преловская А. П. -- 79.  
 Преловскій П. П. 65.  
 Преображенская Т. Ф. 228.  
 -- Е. К. -- 99.  
 -- Е. Г. -- 124.  
 -- Г. А. -- 294.  
 -- М. С. -- 191.  
 -- А. А. -- 199.  
 -- М. -- 375.  
 Преображенскій А. Н. 4, 405.  
 -- И. К. -- 74.  
 -- Г. В. -- 113, 121.  
 -- В. С. -- 46.  
 -- Н. С. -- 110.  
 -- С. А. 58.  
 -- А. -- 327.  
 -- Н. К. 369.  
 -- А. П. -- 335.  
 -- Г. С. -- 257, 264,  
 267, 268.  
 -- П. Г. -- 406.  
 -- В. М. -- 76.  
 -- Л. Г. -- 133.  
 -- В. И. -- 221, 268.  
 -- Н. Г. -- 201.  
 -- С. В. -- 198, 201.  
 -- А. Г. -- 114.  
 -- А. Н. -- 339.  
 -- Н. Н. -- 197.  
 -- П. С. -- 194, 284.  
 Пржевальскій А. С. -- 129.  
 Пржиленская А. К. 505.  
 Приѣдить И. П. -- 324.  
 Пршиборовскій Н. П. -- 28.  
 Прибытковъ К. М. -- 275.  
 Прибыловъ С. П. -- 114.  
 Примакинъ Е. С. -- 361.  
 Приходько В. Е. -- 72.  
 Прозорова А. Н. -- 99.  
 Прокопе А. Н. -- 505.  
 Прокоповичъ В. А. -- 73.  
 Прокопѣвъ А. -- 333.  
 Прокофьева А. А. -- 258.  
 -- С. Д. -- 152.  
 -- О. Ф. -- 261.  
 Прокофьевъ И. -- 183.  
 -- Б. В. -- 71.  
 -- Н. П. -- 258.  
 -- В. В. -- 71.  
 -- Н. Н. -- 70.  
 -- Я. -- 368.  
 -- К. Г. -- 175.  
 -- М. П. -- 209.  
 -- М. С. -- 344.  
 Прокудиновъ К. П. -- 55.  
 Прокушинскій А. И. -- 68.  
 Прониковъ В. Ф. -- 483.  
 Пронинъ В. П. -- 68.  
 Просовецкая М. Θ. -- 337.  
 Просовецкій В. П. -- 133.  
 -- Л. -- 373.  
 -- Θ. В. -- 335.  
 -- Л. В. -- 335, 338.  
 Протасьева Н. В. -- 394.  
 Протасовъ Н. М. -- 68.  
 -- Ф. 314.  
 Протопопова В. Н. -- 266.  
 -- О. А. -- 411.  
 -- А. Д. -- 410.  
 Протошова А. В. -- 190.  
 Протопоповъ П. П. -- 199, 332.  
 -- А. П. -- 63.  
 -- Н. И. -- 133.  
 -- А. А. -- 402.  
 -- Б. В. -- 69.  
 -- А. В. -- 406.  
 -- В. П. -- 405.  
 -- М. А. -- 181.  
 -- Θ. I. -- 198.  
 -- С. И. -- 384, 528.  
 Прохорова С. Н. -- 400.  
 -- А. Ф. -- 528.  
 Прохоровъ А. И. -- 271, 280,  
 281, 282, 284.  
 -- С. М. -- 50, 161.  
 -- Н. П. -- 302.  
 -- Я. П. -- 220.

Прошечевъ С. И. — 391.  
 Прощаницкая Н. С. — 230.  
 Прудковская Е. Ф. — 364.  
 Прудовскій Н. В. 211.  
 — А. В. — 232.  
 — В. И. — 215, 216.  
 Прусаковъ С. П. 348.  
 — Х. М. — 62.  
 Прусъ П. М. — 164.  
 Прутковская П. А. — 364.  
 Прутченко М. Ф. — 131.  
 Прѣдиль К. Д. — 148.  
 Прюгеръ З. А. — 159.  
 Пташинскій А. С. — 70.  
 Пудемло В. И. — 22.  
 Пугачева М. В. — 296.  
 — А. И. — 505.  
 Пугачевъ А. В. — 302.  
 Пудичевъ И. А. — 20.  
 Пузиковъ А. П. — 303, 308.  
 Пузуль Э. А. — 44, 56, 62.  
 Пузыно Л. Ф. — 128.  
 Пукюдровъ А. А. — 381.  
 Пулитъ А. П. — 150.  
 Пульхерова М. Л. — 291.  
 Пульхеровъ А. М. — 14.  
 — Н. И. — 13, 48, 138,  
 145, 155, 160.  
 Пунинъ Л. Н. — 71.  
 Пурвинъ-Галиновскій И. Ю.  
 515.  
 Пурклавъ Я. Я. — 515.  
 Пустынниковъ Ю. Г. — 280.  
 Путель П. Р. — 11.  
 Пуляевъ П. М. — 10.  
 Пуляева М. М. — 228.  
 Путятинъ В. А. князь — 307.  
 Путятина М. П. 328.  
 — К. П. — 329.  
 Пухальскій С. С. — 342.  
 Пухловъ С. Л. — 317.  
 Пушкаревъ А. Е. — 195.  
 Пушинъ А. Н. — 523.  
 Пыпина А. А. — 28.  
 Пыжовъ П. М. — 335.

Пыпинъ А. А. — 30, 146, 151.  
 Пышко М. С. — 202.  
 Пьянковъ Е. А. — 72, 138.  
 Пѣшина Е. А. — 156.  
 Пѣшинъ М. М. — 327.  
 Пѣтуновъ Ф. Ф. — 187.  
 Пятницкая Н. А. — 338.  
 — А. Н. — 304.  
 — О. — 375.  
 — З. М. 411.  
 Пятницкій Н. А. — 301, 302, 303,  
 304.  
 — П. А. — 370, 372, 374.  
 — Н. В. — 263.  
 — А. Н. — 263.

## Р.

Раагъ Ф. А. — 37.  
 — Н. Г. 402, 409.  
 Раакъ Э. К. — 141.  
 Рабиновичъ В. А. — 72.  
 Рагозинъ Н. А. — 27.  
 — А. А. — 178, 204.  
 Радомысльскій Н. А. — 316.  
 Радульскій В. А. — 126.  
 Раевская А. Д. — 200.  
 — Е. Н. — 373.  
 — А. Г. — 150.  
 Раевскій И. Н. — 196.  
 — Л. А. — 112.  
 — В. И. — 224.  
 — П. Г. — 263, 267.  
 — Д. Г. — 109.  
 — Н. — 113.  
 Развозовъ А. М. — 196.  
 Разговоровъ Г. Н. — 342.  
 Раздеришина Р. И. — 352.  
 — А. И. — 523.  
 Раздеришинъ С. И. — 346.  
 — Н. А. — 350.  
 — А. Н. — 348, 349,  
 356.  
 — В. В. — 68.

- Раздеришинъ В. И.—28, 143.  
 Разлетовскій В. Я. 79, 116.  
 Разумѣевъ О. С.—300.  
 Разумовскій А. А.—158.  
 — П. А.—178.  
 Райло В. П.—272.  
 — М. И.—273.  
 Ракитина Д. Г.—193.  
 — М. В.—98.  
 Ракитинъ П. В.—143.  
 — Д. В.—147.  
 Раковская Д.—89.  
 Рамша-Корвецкая М. П.—408.  
 Раппопортъ М. Я.—155.  
 — Е. Е.—146.  
 Распопинъ П. И.—318, 516.  
 Расмуссенъ Э. К.—147.  
 Расчетовъ Н. М.—130.  
 Ратьковская Е. П.—266.  
 — М. Н.—323.  
 — А. В. 228, 411.  
 — А. М.—304, 306.  
 — З. Р.—230.  
 — Л. В.—267.  
 Ратьковскій А. А.—263.  
 — М. П.—121.  
 — Н. А. 232, 236.  
 — В. Г.—112.  
 — В. А.—253, 264.  
 — П. А.—79.  
 — В. И.—196, 200.  
 — А. Г.—198.  
 — А. М.—330.  
 — В. М.—333.  
 — Н. И.—301.  
 — В. В.—234, 419,  
 423.  
 — Р.—235.  
 — М. Г.—369.  
 — Л. Г.—371, 374.  
 — П. Н.—123.  
 — С. М.—334, 340.  
 — М. М.—283, 298,  
 303.  
 Ратьковскій Н. М.—327, 333,  
 337, 341.  
 — Л. М.—402, 409,  
 412.  
 — М. Н. 253, 262.  
 Ратновскій И. П.—133, 135.  
 Ратмановъ Г. Н.—314, 321, 515.  
 — А. Н.—317.  
 — Э. М.—505.  
 — В. А.—343.  
 Рауба А. Ф.—72.  
 Раудбергъ К. Ф.—79.  
 — П. Ф.—147.  
 Раухъ К. А. 14, 138, 158.  
 — Е. К.—90.  
 Рафаиль іерод.—104.  
 Рафаловичъ Ф. А.—47.  
 Рахальскій Ю. І.—385, 393, 415.  
 Рахманъ-Шкорникъ С. Г.—247  
 Рашковская В. П.—352.  
 Ребане Ю. Я.—91, 158.  
 Ребезовъ Н. П.—133.  
 Ребиндеръ А. Н. 17, 18.  
 Ревичъ Е. М.—248.  
 Редзко А. А.—370, 372.  
 Рейдикъ Н. Н.—311.  
 Рейманъ Г. Я.—36, 53, 139,  
 140, 158.  
 — Г. И.—131.  
 Реймъ В. П.—50.  
 Рейнбахъ—516.  
 Рейтбори М. Г.—67.  
 Рейхель К. К.—8.  
 Рейсъ А. К.—529.  
 Ренигеръ К. К.—505.  
 Репинъ К. Г.—134, 138.  
 Репко А. П.—38.  
 Рейссаръ А. М.—73.  
 Реутскій В. Г.—285, 309.  
 Рехенмахеръ С. О.—82, 138.  
 Речицкій М. М.—68.  
 Ржевинъ М. И.—391.  
 Ривесъ И. И.—125.  
 Рибушь А. Г.—33.  
 Ризе П. Э.—67.

- Ризе А. Н. — 67.  
 — Н. Э. — 281, 284, 287.  
 Римша А. Д. 11.  
 Ринальди Я. Т. — 293.  
 Рисположанскій В. В. — 67.  
 Робачевскій Е. Н. — 69.  
 — Н. Н. — 70.  
 — М. Е. — 66.  
 Ровенскій В. А. — 384, 416.  
 Ровинскій К. Ю. 214.  
 Рогалевъ В. П. — 213.  
 Рогальскій П. И. — 10.  
 Рогова А. М. — 222.  
 Роговъ Г. С. — 21.  
 Роговскій В. I. — 41, 155, 160.  
 — Я. Я. 174.  
 — А. П. — 186.  
 Рогозина М. И. — 97.  
 Родоковская Н. И. — 117.  
 Родзевичъ М. I. — 40.  
 — Э. В. — 171, 182, 487.  
 — В. В. — 487.  
 Родионовъ И. В. — 62.  
 — Г. Р. — 33.  
 — П. П. — 73.  
 — А. Р. — 272.  
 Родкевичъ Л. В. — 231.  
 Рожанскій А. П. — 26, 143, 153.  
 Рождественскій М. П. — 176.  
 — Н. П. — 121.  
 — В. И. — 126.  
 — В. П. — 199.  
 Рождественская М. П. — 259.  
 — М. И. — 101.  
 — М. М. — 189.  
 Рожковъ Н. А. — 236.  
 Рожновская Б. I. 225.  
 Розанова В. Е. — 236.  
 — З. М. — 296.  
 — М. М. — 396.  
 — О. Т. — 85.  
 Розановъ М. М. — 301.  
 — К. Ф. — 66.  
 — В. Г. — 234.  
 — К. Θ. — 80.  
 Розановъ Н. Г. — 404, 409.  
 — Д. Н. — 9.  
 — Т. М. — 145, 155.  
 — И. Т. — 61.  
 — А. М. — 298.  
 Розень О. Н. баронесса — 494.  
 Рсзенбергъ Л. А. — 351, 360,  
 372, 377.  
 — И. П. — 147, 160.  
 — К. А. — 163.  
 — И. Ф. — 147.  
 — З. Л. — 365.  
 — К. Д. — 483.  
 Розенблюмъ И. Р. 173, 206.  
 — Е. М. — 205.  
 Розенкофъ I. I. — 71.  
 Розовъ Т. — 111.  
 Розенталь О. П. — 275.  
 — Э. X. 275.  
 Рокицкій Ф. Ю. — 352.  
 — С. С. 242.  
 — Л. С. — 242.  
 Рокотовъ Н. Н. — 14, 21, 25, 27,  
 243, 246, 247, 248, 251,  
 254, 256, 265, 268,  
 269, 270, 500.  
 Романова Л. А. — 98.  
 — В. В. — 131.  
 — К. И. — 150.  
 — М. Н. — 201.  
 Романовъ А. Θ. — 14, 62, 138.  
 — Я. М. 61.  
 — К. О. — 71.  
 — Е. — 196.  
 — А. М. — 88.  
 — В. К. — 329.  
 — С. С. — 107.  
 — С. К. — 03.  
 Романовская А. Я. — 101.  
 Романовскій А. I. — 210.  
 Романъ іерод. — 105.  
 Ромиль П. Н. — 35, 46.  
 Роопъ Е. Г. 273, 505.  
 Роотъ Н. Ф. 138.  
 Росликовъ А. А. — 243, 246, 250.

- Росликова А. П. - 257.  
 Росляковъ И. И. - 229.  
 Россинъ И. И. - 322.  
 Ростиславскій В. И. - 383.  
 Ростиславская К. Г. - 383.  
 Ростень С. С. - 516.  
 Ротманъ В. С. - 72.  
 — Н. Е. - 161.  
 Ростовцевъ Н. И. - 247.  
 Рубниковъ П. А. - 317.  
 Рудакова М. А. - 306.  
 — П. И. - 236.  
 Рудаковъ И. С. - 327, 332, 338,  
 339.  
 — В. П. - 112.  
 — И. И. - 226.  
 — Н. В. - 297.  
 — А. Г. - 232, 302.  
 — В. И. - 94, 107, 118.  
 — Т. С. - 395, 396, 402,  
 416.  
 — И. А. - 414.  
 Руднева А. Г. - 529.  
 Рудзить А. А. - 11.  
 Рудина Л. И. - 487.  
 Рудинъ И. В. - 318, 320, 344.  
 — В. И. - 319, 344.  
 Рубисъ М. А. - 260.  
 Рудольфъ М. А. - 55, 146, 160.  
 Рудзѣвскій С. В. - 308.  
 — Э. В. - 350.  
 Рудницкій-Сипайло М. Ц. -  
 505.  
 Рузандтъ Ф. А. - 144, 147.  
 Рукавишниковъ В. Ф. - 487.  
 Румсъ М. М. - 71.  
 Румянцева Е. И. - 304.  
 — Н. Л. - 156.  
 Румянцевъ Д. И. - 74.  
 — П. П. - 181.  
 — М. У. - 181.  
 — П. В. - 194, 198, 200.  
 — В. В. - 349.  
 Русаковъ Е. В. - 18.  
 — Я. Т. - 110.  
 Русаковъ Т. С. - 483.  
 — Г. Т. - 109, 484, 516.  
 Русановъ П. С. - 334.  
 Русецкая М. Г. - 101.  
 Русецкій В. Г. - 11.  
 Рутковскій Е. Ф. - 14.  
 — А. С. - 26.  
 — А. Г. - 232.  
 Рутманъ О. С. - 190.  
 Руфина игум. - 199, 205.  
 Рыбинкинъ Г. А. - 351.  
 Рыбицкій В. И. - 218.  
 Рыжкова Л. В. - 289.  
 — М. Н. - 292, 295.  
 Рымша К. М. - 36.  
 М. А. - 100.  
 Рѣззовъ П. А. - 369, 372, 373.  
 Рѣзановскій А. И. - 47.  
 Рѣпкинь Д. В. - 98.  
 Рѣшетова Е. М. - 98.  
 Рѣщиковъ Н. П. - 65, 138, 149.  
 Рыгаловъ В. М. - 73.  
 Рындиный Н. М. - 14.  
 Рыль Э. С. - 385.  
 — Е. С. - 421.  
 Рылова Е. П. - 85, 142.  
 Рюриковъ М. Г. - 331, 336.  
 — А. Г. - 133.  
 Рысенковъ А. С. - 116.  
 Рыцевскій П. - 112.  
 Рябиновскій И. А. - 178, 179.  
 — Б. М. - 11.  
 Рябова Е. А. - 324.  
 Рябовъ П. А. - 421.  
 — Н. С. - 384, 529.  
 — И. С. - 405, 529.  
 — А. М. - 213.  
 Рядовъ Н. И. - 419, 420.  
 Рясенскій В. А. - 235.  
 — Д. А. - 102.  
 — М. А. - 196, 201.  
 А. М. - 233.  
 Рясенская М. И. - 98.

## С.

- Сааръ I. I.—164.  
 Савва іером.—104.  
 Савватій іером. 104.  
 Саввинъ А.—109.  
 Савельевъ Н. Д.—21.  
 — П. С.—58.  
 — А. С.—288.  
 — Ф. С.—381.  
 Савельева Ф. П.—73.  
 — А. Л.—100.  
 — М. В.—399.  
 Сави Я. Я.—164.  
 Савиничъ В. И.—288, 310.  
 — Е. Ф.—289.  
 Савинъ А. Ф.—50.  
 Савинова К. К.—214.  
 — Г.—230.  
 Савицкая А. I.—329.  
 Савицкая-Шиляева Е. Е.—214.  
 Савицкій В. Г.—271, 275, 281,  
 284, 286, 290.  
 — I. М.—233.  
 — Д. П.—9, 10.  
 — В. С.—128.  
 Савичъ В. М.—125.  
 — Д. Ф.—271, 284, 286,  
 287.  
 Савровъ П. М.—178.  
 Садовъ А. Е.—168.  
 Садовникова А. А.—340.  
 — Е. Д.—516.  
 Садовниковъ П. Д.—29.  
 — И. Д.—314, 321,  
 516.  
 — Д. Д.—29.  
 Сазиновъ Ф. Н.—386.  
 Сайканъ А. Б.—211.  
 Сакварнъ П. Е.—377.  
 Сакенъ К. А.—69.  
 Сакова Е. Р.—304.  
 Саковъ С. А.—301.  
 Саковичъ П. А.—221, 239.  
 Саковичъ Л. Р.—384, 484, 529.  
 — И. Р.—484.  
 Салакъ З. П.—99.  
 — Н. Т.—23.  
 Салатовъ Т. Я.—212.  
 Саллокъ М. П.—100.  
 Салынъ И. И.—10.  
 Сальниковъ И. Л.—204.  
 Самознаевъ В. М.—128.  
 Самойловъ С. Ф.—79.  
 Самошкинъ Г. П.—67.  
 Самсонъ А. Г.—94.  
 — Э. Г.—94.  
 Самсоновъ П. Е.—21, 37.  
 — Н. Е.—37.  
 Самсонова А. Е.—21.  
 Самойлова М. М.—327.  
 — В. А.—487.  
 — Н. А.—487.  
 — А. А.—487.  
 Самоукинъ И. И.—250.  
 Самуйлова А. М.—238.  
 — Н. Н.—398.  
 Сампсоновъ К. С.—265.  
 Самуиловъ В. А.—334.  
 — Ф. С.—302.  
 — Н. М.—29, 213, 232  
 — В. И.—18.  
 Санинъ С. А.—134.  
 Санюкъ И. Е.—126.  
 Сапожниковъ А. А.—25, 27, 138,  
 349, 350, 353, 354,  
 351, 355, 357, 359,  
 372, 378, 524.  
 — А. К.—283.  
 — Д. И.—26, 90.  
 — К. В.—173.  
 Салиро Ц. Г.—159.  
 Сапуновъ Я. В.—22.  
 Сапунова С. В.—328.  
 Сапцовъ В.—256, 262.  
 Саранчовъ В. В.—379.  
 Сарбуновъ А. М.—414.  
 Сараповъ П. П.—369.  
 Сарва Я.—278.

- Саадчи-Самадчи Г. И.—67.  
 Сацердова М. И.—410.  
 Сацердотскій Г. Г.—262.  
 Сацердоцкій А. И.—380.  
 Сафонова М. И.—84, 156.  
 Сафоновъ И. И.—41.  
 — М. И. 183.  
 Сафьянщиковъ И. А.—35, 55,  
 64, 132, 138, 139,  
 149, 529.  
 Сафьянщикова И. В.—151.  
 Сафроній іерод.—104.  
 Сахаровъ К. П.—353.  
 — С. Х.—117.  
 — А. А.—94, 106.  
 Свержбинскій М. К.—172, 182.  
 Свиридовъ С. С.—324.  
 Свѣтлова М. В. 410.  
 Свѣтловъ М. В.—407.  
 — М. С.—406.  
 — А. П.—254, 265, 266.  
 — Г. Г.—235.  
 — Н. Ф.—164.  
 Свѣтославская К. Н.—516.  
 Свѣчина С. П.—289.  
 Свѣчниковъ Д. В.—319, 320.  
 — А. В.—317.  
 Себейкинъ А. М.—245.  
 Севастьянова А. Д.—318.  
 Севастьяновъ В. А.—38, 46,  
 144.  
 — Н. Н.—127.  
 — П. Г.—115.  
 — Д. Н.—305.  
 Селезнева С. И.—133.  
 Солезневъ И. И.—44, 52.  
 Селиванскій В. 371.  
 Селецкій П. Н.—517.  
 Селуяновъ В. М.—127.  
 Сельскій Н. Н.—421.  
 Селюгинъ И. В.—184, 194, 204.  
 — И. Т.—99  
 — В. А.—215, 222  
 Селюгина С. П.—189.  
 Селюха Н. П.—18.
- Селюхо А. П.—179.  
 Семендяевъ Я. В.—178, 186,  
 204, 205.  
 — Ф. В.—56, 176,  
 178, 179, 180,  
 181, 182, 184,  
 187, 198, 203.  
 Семенова А. С.—259, 399, 409.  
 — М. Р.—38.  
 — А. Д.—399.  
 — З. Г.—400.  
 — Е. С. 386, 401.  
 — А. К. 400.  
 Семеновъ Д. С.—173.  
 — А. С.—99.  
 — Н. С.—19, 172, 214,  
 265, 281.  
 — Н. П.—185.  
 — Н. С.—41, 83, 139,  
 228.  
 — М. С.—19, 20, 29, 129,  
 268, 402, 416.  
 — Д. А.—400.  
 — И. Я.—208, 240.  
 — С. С.—101, 173, 368.  
 — А. С.—403.  
 — Т. С.—56.  
 — А. М.—419.  
 — Е.—59.  
 — Н. А.—487.  
 — Е. В.—63, 152, 155.  
 — Г. А.—487.  
 — П. А.—387, 390, 414,  
 415.  
 — А.—97, 299.  
 — И. В.—367.  
 — Г. С.—244.  
 — Ф.—334.  
 — З. С. 268.  
 — М.—113.  
 — В. С.—318.  
 — П. С.—126.  
 — А. Я. 72, 138.  
 — Б.—369.  
 — В. Н.—22.



- Семеновъ А. А.—45, 52.  
 — К. С.—332.  
 Семизорова А. В.—85, 86.  
 Семичевъ В. А.—386.  
 Семякинъ А. П.—26, 86, 90, 143.  
 — Е. П.—28.  
 Сениговъ А. И.—282.  
 — П. А.—419.  
 Сенявинъ О. П.—49.  
 Серапионъ іером.—105.  
 Серафимова М.—337.  
 Серафимъ іером.—103.  
 Серафима монах. 103, 105.  
 Сербинъ Н. В.—162.  
 Сергій мон.—104, 105.  
 Сергіевскій В. Д. 330.  
 — В. А. 406, 417.  
 Сергѣева А. С.—94.  
 — Е. С.—227.  
 Сергѣевъ С.—374.  
 — М. И.—71.  
 — П.—262.  
 — П.—334.  
 — А. В. 394, 395.  
 — А. І.—76.  
 — А.—278, 335.  
 — В. С. 171, 197, 209, 243.  
 — А. С.—4, 263.  
 — П. С.—300.  
 — Д. С.—331.  
 Серебацкій Ѡ. О. 324.  
 Серебренниковъ С. А.—11  
 — Д. К.—303  
 — Л. П.—285.  
 — Д. К.—308.  
 Серебренницкій В. А.—197, 339.  
 Серебряницкій Н. А. 196, 292, 297.  
 — І. А.—302, 304.  
 — В. І. 332.  
 Серебрянскій П. И.—197, 200, 201, 239.  
 Серебрякова А. П.—296.  
 Серебряковъ А. С.—228.  
 — Р. И.—71.  
 — С. В.—128.  
 Сержповскій В. О.—176, 487.  
 Сермусъ Г. М.—517.  
 Сетинсонъ Я. Я.—169.  
 Сибольдтъ Ф. И.—147.  
 Сигорицкій Н. К.—265, 267.  
 Сигорская М. М.—401.  
 Сидорова Н. Е.—192.  
 Сидоровъ П. А.—61.  
 — А. А.—37, 133.  
 — И. С.—58, 177, 273.  
 — А. Г.—73, 342.  
 — Ф.—196.  
 — И. В. 317.  
 Сизовъ С. А.—10.  
 — М. Г.—11.  
 — Д.—348.  
 Сильванскій Н. П.—4, 14, 54, 130, 153.  
 Сильверстовъ И. С.—332.  
 Сильверстъ мон.—104.  
 Силаева М. Т.—327.  
 Силаевъ А. С.—338.  
 Силачевъ И. Г.—20.  
 Силинъ И. И.—273, 279, 281, 282, 286.  
 — М. Г.—259.  
 — А. Е.—273.  
 — А. И.—393.  
 Симанская М. Н.—199, 203, 204, 205.  
 — О. И.—487.  
 Симанскій Н. В.—170, 171, 178, 182, 184, 203.  
 Симеонъ іером.—105.  
 Симеонъ посл.—231  
 Симоновъ Я.—184.  
 Симуландъ Я. Р. 144, 147.  
 Симуль Э.—347.  
 Синайская М. Н.—267.  
 — Е. В.—306.  
 Синайскій Н. В.—311.

- Синайскій Н. С.—263, 264, 265,  
267.  
— В. С.—301, 306.  
— В. Н.—267.  
Синевъ П. М.—45, 47.  
Синельникова А. М.—247.  
— М. В.—213.  
Сине-Никольскій Д. М.—212.  
Синичкинъ С. Т.—385, 408.  
Синяковъ И. Е.—348.  
— А. И.—350.  
— А. Я.—349.  
— В. Г.—354.  
Сипайло С. В.—129.  
Сиповичъ М. А.—280.  
Скоревъ Д. М.—114.  
Скарлыгинъ М. В.—340.  
Скашевскій Л. О.—383.  
Скворцова Н. В.—516.  
Скворцовъ В. К. 77.  
— А. И.—56, 212, 218,  
219.  
— М. Н.—14, 26, 313,  
315, 316, 321, 322,  
325, 344.  
— М. И.—218,  
— И. Л.—134.  
— В. Н.—336.  
— И. К.—516.  
Склокинъ П. М.—202.  
Скобелевъ А. А.—152.  
Скоковъ И. Ф.—222, 223.  
Скоморошко В. М.—505.  
Скоропись-Юлтуховскій Б. П.  
11.  
Скоропостижная Н. И.—267.  
— М. И.—397.  
— А. А.—294.  
Скоропостижный I. А. 110,  
236, 238.  
— Е. А.—50.  
— С. I.—109.  
— П. А.—332,  
338.  
— М. С.—196.  
Скоропостижный В. И.—256,  
270.  
— Н. В.—301,  
304.  
Скринская В. Н.—99.  
— Е. Н.—100.  
— Л. Н.—398.  
Скорѣева М. Н.—226.  
Скрыловъ А. С.—49.  
Скринскій Н. Т.—47.  
— П. Н.—277.  
Скритина М. С.—30, 159.  
Скрябинъ Н. П. 27, 143.  
Скудре Р. Р.—48.  
— Н. К.—484.  
Скульскій Р. Г.—9.  
Славковская М.—124.  
Славовъ И.—235.  
Сладковскій М. Н.—56.  
Слесаревъ Н. М.—50, 155, 161.  
— Е. М.—34.  
Слезкинскій В. Ф.—278.  
Словесовъ Н. А.—391, 420.  
Сляскій С. А.—65.  
— Л. А.—67.  
Слѣпченковъ М. И.—274.  
Смальгевичъ А. И.—342.  
Смилга-Баяръ А. И.—11.  
Смиречанская М. И.—239.  
Смиречанскій В. Д.—13, 102,  
107, 117.  
— Н. А.—195.  
— П. С.—263.  
— I. I.—264.  
— И. Н.—383.  
— А. Н.—403.  
Смирнова В. Я.—410.  
— Ю. Н.—409.  
— Л. С.—237.  
— М. С.—201.  
— Н. Н.—529.  
— Н. А.—227.  
— А. Т.—374.  
— О. А.—186.  
— Е. П.—365.

- Смирнова А. Ф.—150.  
 — Т. В.—327.  
 — А. В.—329, 363.  
 Смирновъ Д. Я.—10.  
 — М. Ф.—30, 112.  
 — Е. В.—245.  
 — П. Е.—98.  
 — А. И.—264, 374.  
 — С. П.—110, 178, 182,  
 187, 198.  
 — О. К.—248.  
 — П. П.—223, 236.  
 — А. П.—111.  
 — В. А.—212.  
 — П. К.—342.  
 — П. В.—405.  
 — С. И.—245.  
 — И.—299.  
 — Л. П.—196, 200.  
 — П. А.—31.  
 — П. Г.—20.  
 — П. С.—36.  
 — В. С.—246.  
 Смирновъ П. Л.—196.  
 — Д. П.—352.  
 — А. Г.—99.  
 — М. В.—404, 405, 411.  
 — П. Ф.—99.  
 — К. Ф.—351, 358.  
 — Ф. П.—100.  
 — В. Е.—180.  
 — В. П.—212.  
 — В. Т.—231.  
 — Г. П.—273.  
 — И. И.—60, 313, 316,  
 322, 323, 325.  
 — С. Г.—273.  
 — В. И.—58, 107, 391.  
 — К. И.—276.  
 — Н.—347.  
 — О. Н.—300.  
 — Н. М.—404.  
 — А. С.—357.  
 — А.—348.  
 — Е. И.—370.  
 Смирновъ М. М.—388, 423.  
 — Т.—405.  
 — Т. А.—395, 402, 408.  
 — В. М.—422.  
 — В. С.—24, 116.  
 — И. Г.—307.  
 — Ф. А.—347.  
 Смитъ И. Г.—529.  
 Смоличъ Ф. А.—276.  
 — Э. Ф.—190.  
 — В. Ф.—189.  
 Смолоникъ Э. А.—516.  
 Смольскій Д. И.—73.  
 Смолякъ Л. П.—33.  
 Смородовъ В. А.—273.  
 Смольяхина Е. И.—90.  
 Смѣловъ I. В.—371.  
 Смѣльскій А. А.—529.  
 Смѣтанина Л. И.—101.  
 Смѣтанинъ Н. Е.—351.  
 — Д. И.—168.  
 Снарева З. И.—305.  
 Снаревъ I. М.—298.  
 Сниткина Е. И.—494.  
 Сниткинъ П. М.—138, 209, 212,  
 239,  
 Снѣтковъ С. Г.—56.  
 — Д. Г.—274, 276.  
 — В. И.—415.  
 Снѣшко М. К.—95.  
 Собакинъ-Фаддѣевъ А. О.—  
 80.  
 Соболевскій В. Я.—173, 174,  
 180, 184, 187, 204,  
 205, 206, 387, 392,  
 415.  
 Соболевъ С. Ф.—209.  
 — В. С.—210.  
 — Л. Н.—494, 517.  
 Совромская Е.—365.  
 Созонтова О.—268.  
 Сози И. И.—247.  
 Соинскій М. А.—129.  
 Соковникъ П. Н.—76.  
 Соколова Л. Н.—339.

- Соколова П. П.—99.  
 — А. А.—304.  
 — Е. М.—191.  
 — П. М.—366.  
 — Д. А.—487.  
 — Е. Д.—506.  
 Соколовъ П. А.—144, 281.  
 — В. Н.—33, 306, 332.  
 — М. А.—110.  
 — П. П.—33, 118.  
 — А.—111.  
 — Н. П.—67.  
 — П. I.—107, 117.  
 — А. Ф.—300.  
 — Н. М.—263.  
 — А. П.—300.  
 — В. П.—517.  
 — Д. А.—330.  
 — I. I.—334.  
 — В. А.—199.  
 — I. H.—234.  
 — П. Ф.—375.  
 — А. К.—251.  
 — О. И.—18.  
 — Я. П.—211, 217.  
 — В. К.—285.  
 — А. И.—368.  
 Сокольскій М. В.—209, 220, 415.  
 Сокомовская А. А.—131.  
 Соколовскій Н. А.—5.  
 — П. А.—12, 87.  
 — М. К.—138.  
 — М. В.—387.  
 — Д. И.—383.  
 — А. С.—101.  
 — В. Д.—420.  
 Солнцевъ Л. И.—379.  
 Сольба М. Г.—357.  
 Соловьева Т. А.—236.  
 — А. П.—396.  
 — Е. А.—143.  
 — А. Е.—258.  
 — О. А.—259.  
 Соловьевъ Г. Н.—316.  
 Соловьевъ Н. Н.—67.  
 — К. I.—105.  
 — Е. П.—162.  
 — М. С.—295, 302, 303, 306.  
 — И. Н.—322.  
 — А. А.—302.  
 — А.—363.  
 — П. Г.—52, 167, 168.  
 — Я. I.—385.  
 — В. I.—330.  
 — В. Р.—396.  
 — В. А.—195, 264.  
 — Н. I.—407.  
 — Л. Д.—265.  
 — А. Н.—276.  
 — С. А.—48.  
 — О. В.—375.  
 — А. Д.—196.  
 — И.—348.  
 — I. И.—139, 391, 406, 407, 410, 412.  
 — П. А.—198, 202.  
 — А. П.—419.  
 — Д. Н.—23.  
 — Н. Т.—269.  
 — К. П.—301.  
 Соловьевичъ М. В.—14, 77, 78.  
 Соловская А. И.—373.  
 — М. И.—374.  
 — Е. И.—375.  
 — М. Н.—101.  
 — А. А.—417.  
 Соловскій П. Г.—389.  
 — В. I.—112, 122.  
 — А. В.—407.  
 — А. Н.—242, 245, 248, 250, 251, 255, 270.  
 — I. I.—264, 369.  
 — А. И.—275.  
 — А. М.—174.  
 — Л. I.—369, 372, 374.  
 — Е. В.—405.  
 — И. Е.—376.  
 Соломахина А. А.—229.

- Соломахина Е. А.—229.  
 Соломахинъ А. И.—316.  
 Солтыкевичъ С. М.—516.  
 Сомовъ Н. А.—14, 15.  
 Сондоевская Н. Г.—256.  
 — А. К.—207.  
 Сондоевскій Д. Я.—24.  
 Сонцева Л. И.—98.  
 Сорокинъ В. А.—29.  
 — А. И.—32, 484.  
 — В. Н.—308.  
 — А. Т.—66, 68.  
 — В. В.—393.  
 — И. Г.—506.  
 Сорока П. С.—173.  
 Сорочинскій М. Ф.—70.  
 Сотниковъ В. Я.—422.  
 Софія мон.—401.  
 Софійскій І. І.—300, 304.  
 — А.—299.  
 — Л. И.—216, 217, 218.  
 — П. Я.—301.  
 — В. І.—234.  
 — И. И.—368.  
 — П. І.—304.  
 Софронова М. А.—138.  
 — Е. Л.—228.  
 — Е. П.—229.  
 Софроновъ Г. Ф.—44.  
 — Л. А.—213.  
 — И. А.—274.  
 — И. С.—417.  
 — А. Г.—184.  
 Спасская П. В.—267.  
 Спасскій М. Н.—51.  
 — А. П.—256.  
 — В. П.—262, 267.  
 — Е. П.—113.  
 — И. Ф.—173, 175, 176.  
 Спасоклинскій В. И.—20.  
 Спасоклинская О. В.—21.  
 — Л. В.—22.  
 Спекинская Л. Н.—227.  
 — М.—122.  
 Спекинскій А. І.—263.  
 Спельманъ В. Ф.—164, 165.  
 Сперанскій Е. М.—265.  
 — М. І.—113.  
 — Н. Н.—371.  
 Сперанская Е. М.—123.  
 — Е. Н.—120.  
 Шишло О. И.—385.  
 Спиридонова Е. К.—193.  
 Спиридоновъ Д. С.—59.  
 — К. С.—177.  
 — В.—348.  
 — Г.—369.  
 — Т. С.—209.  
 — Н. В.—529.  
 Спириденковъ А. Ф.—243.  
 Спирингъ Н. Н.—13, 25, 170,  
 173, 175, 182, 184, 186,  
 206, 488.  
 — А. К.—204.  
 Спиринъ В. И.—393.  
 Спицынъ А. А.—135.  
 Спранцманъ П. Д.—246.  
 Спѣсивцевъ Д. Н.—294.  
 Спрыжукъ П. П.—317.  
 Ставискій В. В.—344.  
 Сталевъ Д. К.—380.  
 Стальковъ А. А.—129.  
 Старковъ П. В.—275.  
 Старосельскій И. И.—248, 249.  
 — И. С.—248.  
 — С. С.—250, 262,  
 268.  
 Станиславова А. А.—98.  
 Станиславовъ А. Н.—22.  
 Станкевичъ Г. Ф.—5, 14, 153,  
 — А. С.—293.  
 — Ф. А.—178, 179,  
 181.  
 — А. К.—384.  
 — С. І.—384, 420.  
 — П. И.—268, 269.  
 — В. П.—488.  
 — К. М.—488.  
 Староуситовскій А. М.—196.  
 — К. А.—195.

- Сташкевичъ В. И.—529.  
— М. И.—28.  
— С. В.—293.  
Стебергъ П. Э.—184.  
Стежинскій Н. М. 46.  
Стейнать Я. Ф.—183.  
Степанова А. С.—55.  
— К. А.—327.  
— Е. А.—327.  
— М. С.—191.  
— Н. Ф.—188.  
— Е.—324.  
— А. П.—484.  
Степановъ И. Н.—357, 376.  
— В. Н.—49.  
— П. С. 2 0, 380.  
— Д. Ф.—162.  
— Е. П.—349.  
— В.—262.  
— П. С.—195, 209.  
— М. Н.—350.  
— Г. П.—282.  
— Е.—Б.—381.  
— С. С.—101, 143, 274.  
— В. В.—401.  
— Г. С.—265.  
— М. А.—243.  
— П. И.—179.  
— А.—347, 381.  
— К. С.—220.  
— И. В.—246.  
— К. С.—20.  
— Н. Н.—24.  
— И.—262.  
Степановскій А. Д.—71.  
Стецукъ Я. К.—126.  
Степура-Сердюковъ В. Д.—74.  
Стефановскій Л. Ф.—308.  
Стефанъ іером.—105, 330.  
Стефанскій А. Ф.—309.  
Стефановъ П.—114.  
— Г.—123.  
Стехновская С. В.—101.  
— Л. И.—120.  
— Е. А.—306.  
Стехновскій В. А. 301.  
— И. И.—102.  
— А. Г.—302.  
— В. И.—87, 92.  
— М. Г.—79, 114.  
— А. Е.—298.  
Стигинъ М. И.—58.  
Столбошинская М. С.—256  
270.  
Столбошинскій А. С.—249,  
250, 269.  
— Н. С.—248, 270.  
Столбушинская В. В.—84.  
Столбушинскій Н. А. 228.  
Столыгво Л. А.—100.  
— М. А.—101.  
Стольгане А. Р.—32, 484.  
Стопневичъ М. И.—83, 156.  
Столярова Е. В.—191.  
Столяровъ А. Н.—208, 210.  
— Н. А.—263.  
— В. Н.—111.  
— В. Е.—269.  
— С. П.—70.  
— П. И.—217.  
— С. М.—33.  
— И. Е.—269.  
— А. М.—147.  
— М. В.—188.  
— А. Е.—500.  
Страданова В. М.—293.  
Стражевъ В. М.—10, 155, 417,  
418.  
Стракачь В. С.—50.  
Страдовъ Г. Т.—390.  
Стребницкая Е. И.—165.  
Стримовичъ Н. В.—295, 506.  
Строгонова М. С.—93.  
Строгоновъ С. А.—417, 529.  
Стрѣльцовъ В. А. 317.  
Стрѣлковъ Н. В. 241.  
Струковъ И. И.—214.  
Стуколкинъ В. А.—64.  
Стульгинская М. С.—259.  
Струмилло М. С.—516.

- Стяговъ Г. Г.—65, 89, 91, 106,  
   114, 118.  
 Субачъ Я. Ф.—127.  
 Субботина П. П.—339.  
 Субботинъ А.—108, 168.  
   —          П. М.—517.  
 Субботовичъ С. А.—414.  
 Суворова А. В.—267.  
 Суворовъ П. Г.—310.  
   —          А. В.—293, 303, 304,  
   398.  
   —          С. В.—110, 123.  
   —          П. Н.—332.  
   —          Н. П.—302.  
   —          В.—302.  
   —          В. Г.—234.  
   —          Ф. П.—182, 197.  
   —          Ф. А.—376, 378.  
   —          А. С.—102.  
   —          Н. Т.—65.  
   —          В. А.—264.  
   —          В. С.—264.  
   —          Г. В.—301.  
   —          Д. А.—335.  
   —          В. В.—335.  
  
 Судеревская А. П.—247.  
 Судеревскій А. В.—229.  
   —          П. В.—260.  
   —          Н. В.—252, 262.  
 Судеревскій-Безборотко Г. Н.  
   252.  
 Суетовъ А. А.—87.  
   —          Ф. П.—285.  
   —          Н. П.—365.  
   —          М. К.—386.  
 Суія А. И.—221, 224.  
 Суковы—529.  
 Сулиммо-Самуйло А. С.—279,  
   282, 284, 309,  
   311.  
 Сумароковъ В. Н.—61.  
 Сумкинъ П. С.—257.  
 Суминъ П. С.—166.  
 Сунгуровъ П. Н.—314.  
  
 Сургучевъ П. П.—318, 319.  
 Сусленникова М. В.—275.  
   —          Е. П.—296.  
 Суткинъ А. Д.—131.  
 Сутокинъ Ф.—109.  
 Сутоцкій П. П.—35, 42, 55, 56.  
   —          Н. В.—35.  
   —          К. И.—35, 39, 55, 59.  
   —          М. П.—233, 356.  
   —          П. Ф.—44, 45.  
   —          Н. П.—66.  
   —          П. П.—80.  
 Сухановъ П. Ф.—243.  
   —          В. П.—10.  
 Сухоруковъ В. М.—382.  
   —          П. М.—394, 395,  
   416.  
 Сухорукова Е. С.—383.  
 Сухаревъ Е. С.—285.  
 Сучковъ А. П.—355.  
 Сушкевичъ В. А.—494.  
 Сущеvская К. П.—28.  
 Сущеvскій Э. П.—21.  
 Сывороженковъ М. В.—275.  
 Симоновичъ Е. А.—129.  
 Сыринскій-Гиро Н. В.—321,  
   322, 323.  
 Сырковскій Н. А.—263.  
 Сыромятниковъ С. П.—216.  
   —          И. С.—77.  
 Сырохнова А.—268.  
 Сырохновъ В. П.—84, 105.  
   —          Г. С.—269.  
   —          Д. П.—301.  
   —          А. П.—302.  
   —          П. В.—302.  
   —          Г. П.—264, 267.  
   —          С. Г.—263.  
   —          Н. П.—369, 372, 373,  
   374, 375.  
 Сырыцо Н. О.—76.  
 Сыриць Е. А.—517.  
 Сысоевъ А.—348.  
   —          И. Ф.—131.  
 Сыченниковъ Г. В.—516.

Сыченниковъ А. В.—516.  
 Сыченкова К. П.—516.  
 Сыченковъ А. В.—516.  
 Съдлерова М. Т.—127.  
 Съдельщиковъ В. С.—12, 13,  
 35, 45, 55, 134,  
 140, 151, 153,  
 Сярковскій Э. И.—33.

## Т.

Тадурова Л. И.—294.  
 Таисія игум.—401.  
 Талавская А. В.—122.  
 Талавскій І. В.—335, 340,  
 Талызина Е. Н.—290.  
 Таляты-Келпшъ І. П.—175,  
 488.  
 Таммъ И. Р.—11.  
 Танаевъ І. І.—403, 410.  
 — Н. С.—301.  
 — П. І.—230, 235.  
 — А. Я.—318.  
 — В. С.—334, 339.  
 — І. М.—300.  
 — М. І.—234.  
 — З. І.—234.  
 Тамаркинъ Э. М.—345.  
 Таневскій Б. К.—6, 214, 239.  
 Тарасова А. И.—367.  
 — М.—230.  
 Тарасовъ Ф. Т.—252.  
 — А.—334.  
 — Г. П.—10.  
 — Т. М.—300.  
 Тарвидъ Л. А.—68.  
 — А. А.—31, 77, 78.  
 Тарховъ Е. К.—7.  
 Тарнцевъ И. И.—322.  
 Тваровскій Л. А.—276.  
 — Н. А.—29, 277.  
 Тверьяновичъ З. С.—19, 86,  
 147, 381.  
 Твердовъ И. М.—254.

Творовскій А. А.—62.  
 Тедеръ Я. Г.—91.  
 Тектонскій В.—149, 153.  
 Телепневъ И. И.—211, 219.  
 — С. В.—60, 208, 212,  
 494.  
 — Я. И.—215, 216.  
 — А. И.—47.  
 — В. В.—61, 155, 208,  
 212, 494.  
 — Н. А.—215, 217, 240.  
 — И. Я.—249.  
 Телешевъ В. А.—72.  
 Тенгель В. Ф.—140.  
 Тенисъ М. И.—163, 164.  
 Тенчинскій К. К.—63, 155.  
 Тентеръ А. М.—386.  
 Теплякова Н. А.—101.  
 Тепляковъ А. М.—46, 87, 152.  
 Тецферъ А. Э.—50.  
 Терентьевъ А.—233.  
 — Г.—259.  
 — П. Т.—380.  
 — И. И.—244.  
 — П. И.—334.  
 — М.—277.  
 — С. Т.—332.  
 Теръ Степановъ Т. В.—71.  
 Тигане И. Я.—415.  
 Тидгенъ З. И.—401.  
 Тетинъ И. И.—417.  
 Тиль А. И.—128.  
 Тиммъ Г. А.—54.  
 Тимковидъ А. С.—488.  
 Тиме Э. А.—212, 239.  
 — А. И.—69.  
 Тимоновъ И. П.—46, 86.  
 Тиммерманъ А. И.—21.  
 Тимофеева Е. А.—193.  
 — Э. М.—124.  
 — А.—122.  
 — Е. П.—506.  
 Тимофеевъ И. Т.—19, 24, 32,  
 43, 44, 54, 164, 165,  
 298, 386.



- Тимофеевъ Т. Т.—33, 164.  
 — М. Т.—173, 175.  
 — В. Т.—57, 197.  
 — В. П.—77.  
 — А. Б.—248.  
 — А. Р.—277.  
 — Н. Т. 368.  
 — П. Т.—390.  
 — Е.—316.  
 — А. Т.—243, 281.  
 — С. Т.—252.  
 Тимофей пос.—105.  
 Тимохинъ П. А.—167, 168.  
 Тимоховичъ М. И. 155, 156.  
 Тимпанова М. И.—401.  
 — Е. В.—117.  
 Тимпановъ А. I—109, 123.  
 Тимченко-Островецковъ В. М.—484.  
 Тиранъ А. Н.—529.  
 Титовъ Е. А.—364.  
 — Е. Ф.—403.  
 Тихановъ М. Я.—252.  
 — В. М.—412.  
 — Ф. Т.—261.  
 — П. А.—50, 161.  
 Тиханова А. Н.—259.  
 Тиханова А. П.—101.  
 — А. И.—52.  
 Тиханъ іером.—293, 297.  
 Тихвинскій А. А.—306.  
 — В. А.—333, 337, 379,  
 382, 389, 391, 392,  
 408.  
 Тихвинская М. П.—83, 84, 90,  
 117, 158.  
 Тихомирова М. И.—199, 241.  
 — А. А.—143.  
 — А. Н. 304.  
 — А. И.—193.  
 — М. Н.—304.  
 Тихомировъ П.—348.  
 — Т. А.—412.  
 — Н. В.—48.  
 — Ф. Г.—58.  
 Тихомировъ М. Я.—212, 213,  
 218, 222, 223, 240.  
 — Я. В.—335.  
 — В. П.—367.  
 — М. К.—297, 303.  
 — Н. И.—204, 205.  
 — М. И.—241.  
 — А. Л.—347.  
 Тихоморскій С. С.—249, 268.  
 — А. А.—262.  
 Тихѣева Л. В.—28.  
 Ткаченко В. С. 24.  
 — Т. М.—128.  
 — А. С.—404.  
 Ткачъ-Ткаченко С. П.—308.  
 Ткачевъ А. Н.—506.  
 Товаровъ Я. Ф.—138.  
 Толоновъ Е.—373.  
 Толстой И. И. графъ—135.  
 Толстоуховъ А. А.—276.  
 Толстоухновъ Н. Т.—28.  
 Томашевская Ж.—95.  
 Томилина Е. С.—365.  
 — В. Л.—366.  
 — Е. И.—365.  
 — А. И.—364.  
 — М. В.—367.  
 Томилинь А. И.—211, 357.  
 — В. И.—267, 354, 355,  
 357.  
 — А. С.—366.  
 — П. П.—353, 355, 378.  
 — С. М.—361.  
 Торнуева Е. И.—278.  
 Торнуевъ И. И. 318, 319.  
 Торопогрицкій В. П.—133.  
 — А. А.—232, 236.  
 Торопыня В. А.—70.  
 Точилловская М. С.—127.  
 Травинская А. П.—189.  
 Травинъ М. П.—29, 213.  
 — Н. П.—494.  
 Трауманъ Л. Э.—506.  
 Трахочевскій П. Я.—248, 249,  
 250.

- Треймутъ М. И. — 306.  
 Трейфельдъ П. А. — 341.  
 Трепетцовъ В. В. — 414.  
 Третьяковъ А. Т. — 179.  
 Трещинъ Е. Е. — 15.  
 Тржшевскій М. И. — 40, 42.  
 Тринко А. П. — 413.  
 Трейль В. А. — 386.  
 Трифановъ Н. П. — 217, 219.  
 Триумфовъ А. А. 212.  
 — В. А. — 264, 265, 266.  
 Троицкая А. Н. — 121.  
 — М. Н. — 200, 338.  
 — Е. В. — 123.  
 — О. Ф. — 131.  
 — В. К. — 367.  
 — Е. И. — 373.  
 Троицкій Д. А. — 109.  
 — В. І. — 104, 110, 123.  
 — И. — 122.  
 — С. А. — 330, 336.  
 — І. І. — 254, 257, 261, 265.  
 — Д. П. — 293, 302, 305, 307.  
 — І. Н. — 330, 337.  
 — П. А. — 288, 311.  
 — П. П. — 334, 410.  
 — Н. Н. — 369.  
 — Н. А. — 332.  
 — А. А. — 332, 334, 370, 405.  
 — Е. І. — 406.  
 — А. В. — 300.  
 — Е. П. — 294, 300.  
 — В. А. — 113, 332.  
 — В. И. — 39.  
 — М. А. — 110.  
 — В. — 121.  
 Тромъ И. Я. — 164, 165.  
 Трость Э. Э. — 61.  
 Трохачевскій В. И. — 245.  
 — И. Я. — 268.  
 Трофимъ іером. 231.  
 Трояновская М. А. — 156.  
 Трояновскій В. Ф. — 75.  
 — К. Ф. — 78, 81, 87, 158.  
 — Я. С. — 308.  
 Трофимова Е. П. — 191.  
 — Н. С. — 193.  
 — М. П. — 98.  
 Трофимовъ В. — 413.  
 — К. Т. — 171.  
 — И. К. — 29, 187.  
 — Н. — 299.  
 — Г. — 369.  
 — Н. Н. — 393.  
 — М. Т. — 385, 415.  
 — П. — 494.  
 — П. Т. — 194.  
 — А. Т. — 96.  
 — Ф. Т. — 220.  
 Троховъ В. А. — 339.  
 — С. — 339.  
 Трошихина А. М. — 383.  
 — А. Л. — 417.  
 Трошихинъ А. М. — 415, 416.  
 — М. Е. — 387, 415, 416, 418.  
 — Н. М. — 68.  
 Трошковъ И. М. — 413.  
 Трошневъ А. И. — 397.  
 Трубицынъ Н. В. — 217.  
 Трубицына А. И. — 340.  
 Трубниковъ Л. М. — 71.  
 Труверъ А. И. — 268.  
 Трусевичъ К. Ф. — 6.  
 Труслитъ А. П. — 99, 165.  
 Тубенталь С. П. — 83, 152, 156.  
 Туваловичъ Ф. Н. — 106.  
 — М. В. — 203.  
 Тугинъ А. И. — 275.  
 Тувикъ Б. П. — 164.  
 Тударъ М. С. — 52.  
 Тудорова Е. Г. — 294.  
 Тузикова А. А. — 292.  
 Тузова А. В. — 517.  
 Тузовъ В. С. — 517.  
 Тукалло П. И. — 30, 153.

Тулубьевъ А. Н. — 283.  
 — М. Н. — 316, 517.  
 — П. Н. — 325, 328, 517.  
 Тулубьева Е. Н. — 344, 517.  
 Тутьчьевъ І. И. — 75, 81, 82, 85,  
 131, 139, 143.  
 Тумашевъ А. А. — 328.  
 Туманова С. Г. — 177.  
 Тумановъ Г. Н. князь — 66, 138.  
 Туманскій А. П. — 215.  
 Турау А. А. — 39, 44, 48, 51, 56,  
 64, 140, 156, 484.  
 Турбина А. М. — 247.  
 Турбинъ А. П. — 80.  
 Тургеневъ В. А. — 69.  
 Туркина К. И. — 517.  
 Турлай Л. К. — 11.  
 Турнаевъ И. И. — 330.  
 Турцовъ М. Д. — 167, 168.  
 Турчиновичъ П. А. — 341.  
 Турчинъ Н. М. — 25, 175, 176,  
 206, 488.  
 Тутолминъ Н. Н. — 321, 384,  
 528.  
 — П. Н. — 528.  
 Туханова О. П. — 228.  
 Тухомицкій В. В. — 111.  
 — М. В. — 114.  
 Тыркова М. П. — 494.  
 Тыртова В. М. — 311, 517.  
 — О. Ф. — 161.  
 — Е. Н. — 506.  
 Тыртовъ А. Ф. — 276, 279, 284,  
 310, 311, 506.  
 Тычино Н. Н. — 8, 9, 14.  
 Тясто П. П. — 202.  
 Тягуновъ П. А. — 421.  
 Тяпкина Н. Н. — 506.  
 Тяпушинъ А. П. — 517, 518.  
 Тышецкій В. І. — 321.  
 Тюльпманъ А. Ф. — 61.  
 Тюнеговъ А. А. — 37, 138.  
 Тюнегова С. А. — 90.  
 Тютчевъ Д. Н. — 387, 392.  
 — Г. О. — 417.

## У.

Уберская А. А. — 188.  
 — М. Н. — 238.  
 — Е. В. — 229.  
 — К. Н. — 227.  
 — Е. А. — 191.  
 — Н. В. — 227.  
 Уберскій В. А. — 225, 232.  
 — А. А. — 404.  
 — Н. — 114.  
 — Н. М. — 333.  
 — Д. Н. — 402.  
 Уводскій А. П. — 129.  
 Уваровъ А. — 348.  
 — А. У. — 357.  
 — А. М. — 387.  
 — К. М. — 71.  
 — А. П. — 211.  
 — В. И. — 387.  
 Уварова П. С. — 135.  
 Угрюмовъ В. А. — 130.  
 Удель А. Э. — 383.  
 Удовыченко А. И. — 71.  
 Уйбопу О. П. — 91, 147.  
 Уйбо Я. М. — 164.  
 Укке А. А. — 518.  
 Укроповская А. И. — 199.  
 Ульянова А. А. — 192.  
 — А. П. — 226.  
 Ульяновъ П. В. — 226, 235.  
 — И. П. — 276.  
 — С. — 110.  
 — В. У. — 380.  
 Умновъ М. В. — 74, 158.  
 Ундрусъ К. П. — 33.  
 Унгиловъ В. К. — 82.  
 Упадышевъ А. В. — 235.  
 Урбановичъ Ю. П. — 129, 144.  
 Уртанъ К. — 177.  
 Урчъ Ф. П. — 125.

Усовъ А. П. — 384, 385, 388,  
389, 395, 415, 529.  
Усова Е. А. — 529.  
Успенская Л. Н. — 8.  
— М. Н. — 267.  
— М. П. — 394.  
— М. П. — 373.  
— З. П. — 329.  
— О. П. — 399.  
— А. П. — 40.  
Успенскій Б. П. — 8.  
— А. П. — 46, 149, 154.  
— Н. П. — 109.  
— М. П. — 263.  
— П. П. — 200.  
— Г. П. — 262, 265, 266.  
— А. П. — 197.  
— Н. П. — 301, 304.  
— В. П. — 403.  
— М. П. — 406, 411.  
— П. П. — 50, 145.  
— Н. П. — 275.  
— Д. П. — 335.  
Усставъ К. П. — 113, 122, 165.  
— Э. П. — 121.  
Устилло П. П. — 11.  
Устинова М. П. — 231.  
Устиновъ В. — 171, 184.  
— Д. П. — 24.  
Усцовъ М. В. — 316, 327, 518.  
Уткинъ А. П. — 387.  
— Н. П. — 383.  
Утретскій Н. П. — 230.  
— П. П. — 110.  
— В. П. — 232.  
— Б. П. — 49.  
Ухорская А. А. — 228.  
Ушакова Н. П. — 296.  
Ушакова-Павлова Ф. — 214.  
Ушаковъ Ф. А. — 135.  
— Н. П. — 272, 276, 277,  
506.  
Ущинъ П. П. — 358, 377.

## Ф.

Фаддеева А. П. — 155.  
— Е. А. — 156.  
Фаддеевъ Д. П. — 11.  
— А. П. — 85.  
— Г. П. — 301.  
Фальковскій А. П. — 389, 402,  
414, 415.  
Фалкенбергъ Э. П. — 518.  
Фаминцынъ А. П. — 255, 283,  
287.  
— Н. П. — 212, 339,  
495.  
Фасановъ С. П. — 98.  
Фегели А. А. — 385, 394, 415.  
Федорова А. П. — 28, 58.  
— М. П. — 399.  
— Е. П. — 296.  
— А. П. — 191.  
— О. П. — 193.  
Федоровъ П. П. — 18, 381.  
— Н. П. — 65.  
— Г. П. — 57, 101, 265.  
— Ф. П. — 20.  
— Я. П. — 101, 194.  
— П. П. — 22.  
— В. П. — 61, 252, 386.  
— С. П. — 69.  
— С. П. — 127.  
— Е. П. — 127.  
— Н. П. — 69, 183.  
— А. П. — 109, 273.  
— А. П. — 70.  
— М. П. — 211.  
— С. П. — 197, 200, 219.  
— А. П. — 17.  
— В. П. — 112.  
— П. П. — 412.  
— П. П. — 252, 405.  
— Н. П. — 173.  
— Н. П. — 315.  
— Г. П. — 341.  
— Х. П. — 347.

- Федоровъ Я. К.—395.  
 — А. С.—275.  
 — И. А.—361.  
 — М. Ф.—146, 333, 351,  
 380, 381, 402.  
 — Я. В. 39, 55.  
 — Ф.—370.  
 — А. Я.—56, 351, 378.  
 — В. Р.—320.  
 — Е.—412.  
 — Д. Ф.—34.  
 — М.—234.  
 — А. Ф.—200, 228, 258,  
 381.  
 — Н. Ф.—201, 209, 406,  
 410.  
 — А. Е.—342.  
 Феодоръ іером.—105, 231.  
 Федосовъ А.—370.  
 — П. 373.  
 Федотова Е. П.—193.  
 Федотовъ К. Ф.—381, 382.  
 — Т.—34.  
 — И. Ф. 17, 253.  
 — К. А.—495.  
 — С. С. 360.  
 — П. М.—43.  
 — М. В.—385.  
 — В. Ф.—204.  
 Феклистовъ Ф. Ф.—20, 484.  
 Феликсовъ В. И.—212.  
 Феликсова М. В.—230.  
 Фельдбергъ Э. Ф.—71.  
 Феоктистова А. Ф. 190.  
 Феоклистовъ С. Ф.—173.  
 Феофанъ іерод.—231.  
 Феофановъ П. Ф.—358.  
 Феррапонтовъ А. А.—421, 422.  
 Фестинская А. П.—100.  
 Фикчукъ Л. А.—366.  
 Филемоничъ П. А.—175.  
 Филимоновъ П. В.—77, 244.  
 — Г. Ф. 415, 416.  
 — П. Е.—36.  
 — Б. П.—69.  
 Филимоновъ Н. П.—268.  
 — Л. П.—254, 268.  
 Филиппова А. Я.—193.  
 — Т. Ф. 124.  
 — М. М.—259.  
 Филипповичъ А. М.—395.  
 — А. П.—421.  
 — А. А.—518.  
 Филипповъ В.—262.  
 — В. Ф.—17, 197, 376.  
 — И. Ф.—202, 381.  
 — А. Ф.—380, 381.  
 — М.—405.  
 — М. Ф. 57.  
 — И. В. 36, 115, 119,  
 140, 150, 153, 529.  
 — А.—384.  
 — П. А.—178, 181,  
 204.  
 — Н. А.—150.  
 — А. Л.—342.  
 — Е. Ф.—209, 213.  
 — К. Я. 318.  
 — М. Ф.—105.  
 — И.—110.  
 Филиппьевъ А.—301.  
 Философовъ В. В.—25, 138,  
 246.  
 — Д. Д.—246, 500.  
 — В. А.—500.  
 — П. В.—500.  
 — О. А.—500.  
 — Д. А.—500.  
 Филофея мон.—401.  
 Финашева К. А.—229.  
 Филатовъ Г. В. 247.  
 Финашевъ У. А. 265.  
 Финиковъ Н. Н.—407, 408.  
 — Е. И. 202.  
 Финкельштейнъ Д. А.—421.  
 Финкиштейнъ М. А.—345.  
 Флоревскій А. С.—108.  
 Флоренскій И. Н.—7, 9.  
 Флоринскій А. А.—208, 209,  
 220, 495.

- Флоріанская Н. Е.—187.  
 Флоринская В. П.—220.  
 — Е. А.—229.  
 Флотскій М. В.—252.  
 Фовелинъ М. К.—495.  
 Фокъ А. В. 495.  
 Фокина Н. А.—200.  
 Фокинъ Э. Ф.—209.  
 Фоктъ Е. А.—506.  
 Фонъ-дерь-Белленъ А. А.—12,  
 25, 26, 171,  
 175, 485.  
 — К. А.—485.  
 Фонъ-Бранденбургъ В. А.—70.  
 — Б. А.—70.  
 Фонъ-Шолль М. А.—191.  
 Фонъ-Бюнтинъ Н. Г.—17, 32,  
 480.  
 Фонъ-Вульфъ В. Л.—214.  
 Фонъ-Вилькенъ А. Г.—42, 43.  
 — А. Е.—40, 156.  
 Фонъ-Гейне А. Л.—66.  
 Фонъ-Зекъ И. И.—286.  
 Фонъ-Зигель С. А.—42, 46, 136,  
 146.  
 Фонъ-Майдель Н. П. баронъ —  
 74.  
 Фонъ-Беке Л. Л.—135.  
 Фонъ-Бодунгенъ В. Г.—186.  
 Фонъ-Мейеръ К. И.—243, 276.  
 Фонъ-цуръ-Миленъ А. А.—77,  
 137, 347, 348,  
 350, 357, 359,  
 361, 372, 376,  
 524.  
 — П. А.—71.  
 — М. А.—172,  
 182.  
 Фонъ-Раабенъ В. А.—74.  
 Фонъ-дерь-Роппъ А. П.—55,  
 135, 140, 144,  
 150.  
 Фуксъ Ф. И.—419.  
 Фонъ-Рейшахъ-Ритъ С. К.—  
 286.
- Формулевичъ В. К.—77, 154.  
 Франіо М. М.—6, 36, 65, 150,  
 155, 158.  
 — А. Ф.—85.  
 Францевъ Н. А.—11.  
 — Е. А.—11.  
 Фрей Э. К.—317.  
 — Л. Э.—317.  
 Фрейбергъ А. М.—343.  
 Фриденбергъ А. К.—9.  
 Фредериксъ Д. В. баронесса  
 — 495.  
 Фрейденюрфъ Г. А.—77.  
 Фрейлебенъ А. П.—59.  
 Фролова М. И.—192.  
 Фроловъ Г.—184.  
 — Т. Ф.—56.  
 — И. А.—274.  
 — Н. Ф.—300.  
 Фронтовъ А. А.—211.  
 Фростъ С. В.—116.  
 — Н. Н.—48.  
 Фруктова А. К.—399.  
 Фрыженкова А. П.—529.  
 Фрыженковъ В. В.—384.  
 — Т. П.—530.  
 — А. Т.—399.  
 Фуфаева А. І.—205.  
 Фуфаевъ В. П.—178, 179, 181,  
 205.  
 Фякинскій С. В.—250, 268.
- ## X.
- Хабарова Е. Ф.—257.  
 — Е. А.—227.  
 Хабаровъ А. Д.—215, 218, 224.  
 — И. Д.—257.  
 Хавкинъ И. М.—518.  
 Хавчановъ Н. Я.—21, 37.  
 Хайновскій А. Л.—351.  
 Ханць Н. Н.—370.  
 Хапаева А. А.—373.  
 Харевичъ В. И.—185, 206.

- Харинъ П. Р.—214.  
Харинская Е. П. 326.  
— А. П.—326.  
Харинскій М. М.—35, 149.  
— А. А.—211.  
— Н. П.—319, 343, 518.  
— И. И.—518.  
Харитоненко И. С. 125.  
Харитонова Е. В.—364.  
Харитоновъ С. П.—315.  
— В. А.—357.  
— М. П.—348.  
— Е. Х.—332.  
— В.—348.  
Харкевичъ А. В. 98.  
Харламовъ Н. П.—14.  
— Н. И.—36, 90.  
— Л. Х.—314.  
Харлампіевъ Л.—347.  
— Ф. Х.—253.  
Харлова М. А.—187, 193,  
— А. П.—186, 205.  
— А. В.—296.  
Харловъ В. А.—404, 409.  
— П. П.—332, 340.  
— Д. В.—289, 294.  
— В. Г.—298, 307.  
— Г. В.—288.  
— А. В.—404, 409.  
— Г. М.—291, 298.  
Харчева Н. В.—307.  
Харченко М. А.—401.  
Хаськинъ З. Б.—518.  
Хахулинъ А. И.—420, 423.  
Хвоинская Е. П.—260.  
Хвоинскій С. С.—37, 39, 41,  
47, 138, 146.  
— Т. П.—195.  
— А. С.—4, 53, 131,  
138, 143, 145, 146,  
149, 151.  
— Н. С.—7, 382.  
Хворостинская А. П.—295.  
Хворостинскій Ф. В.—248.  
— Н. П.—320.  
Хейсинъ М. Л.—142, 158.  
Хвощинскій В. В. 215, 240.  
Хельтъ К. В.—11.  
Хирьяковъ П. М.—49, 133.  
— Н. П.—73.  
Хитарова А. С.—143.  
Хитаровъ И. М.—127, 143.  
Хитровъ Н. Ф.—59.  
— А. Н.—138.  
— А. М.—283.  
— В. С.—177.  
— А. А.—247.  
Хлодовскій Н. Е.—324.  
Хлѣбникова Н. Ф.—289.  
Хлѣбниковъ М. Г.—221.  
— Ф. Н.—288, 289,  
292, 311.  
— В. Н.—134.  
Хлусовъ А. С.—351.  
— И. П.—348.  
— Н. И.—347.  
— К. Т.—353.  
— А. И.—348.  
Хлюдзинскій А. А.—349, 350,  
554, 356, 358, 360,  
378.  
Хлюстовъ И. П.—352.  
Хмѣлева С. Н.—518.  
Хмѣлевъ А. М.—40, 127.  
— В. Л.—313, 314, 316.  
Хмѣлинскій М. С.—35, 56.  
Холево К. К.—67.  
Холиновъ Н. П.—422, 423.  
Холмская Л. Н.—374.  
— А. П.—373.  
Холмскій В. П.—107, 118, 120  
— Т. Θ.—300, 306.  
— П. Т.—318.  
— П. Л.—370, 373.  
— Н. Л.—353, 359.  
— Н. Θ.—369, 374.  
— П. Г.—246, 256, 257,  
261, 265, 266.  
— М. А.—75, 85, 108.  
Холодова Е. М.—294.

- Холодняковъ В. В.—218, 241.  
 — В. И.—241.  
 Холодовскій Н. Е.—321, 323.  
 Холостова Е. Н.—150.  
 Холостовъ О. Н.—4, 140, 153,  
 В. Н.—383, 388, 392.  
 Холмушинъ Д. А.—74, 158.  
 Хоменко Н. А.—23.  
 — А. Л.—385.  
 Хорошавинъ И. З.—530.  
 Хоревъ В. Д.—168.  
 — И. Д.—168.  
 Хорунжій В. М.—126.  
 Хотимскій Н. Н.—140, 151.  
 Хотимская А. А.—174.  
 Храненко З. Ф.—193.  
 Хребтова А. И.—336.  
 Хребтовъ В. І.—332.  
 — Н. М.—5.  
 — Я. В.—389.  
 — Д. В.—370, 372.  
 — П. В.—38, 140.  
 — А. Д.—370, 374.  
 Хржановичъ К. Ф.—488.  
 Хржчаповичъ Э. І.—279.  
 Христіани М. В.—90.  
 Хроповъ А. П.—73.  
 Хреновъ И. З.—387, 416.  
 Худевичъ И. А.—41.  
 Худяковъ Н. И.—348.

## Ц.

- Цалковичъ Г. Г.—519.  
 Царевъ М. М.—126.  
 — П. М.—495.  
 Царда Л. П.—81, 83.  
 Цвинева М. И.—21.  
 — Р. Д.—186.  
 — В. М.—100.  
 — М. Д.—193.  
 Цвиневъ Ф. В.—297.  
 — Н. І.—197, 200, 202.  
 — Д. Д.—178, 186, 187,  
 188, 194, 198, 205.
- Цвѣнева М. С.—190.  
 — Т. С.—267.  
 Цвѣневъ Л. С.—4, 64, 130.  
 Цвѣтаевъ Г. В.—85, 108, 116,  
 118, 120.  
 Цвѣткова Е. Д.—317.  
 — А. А.—217.  
 Цвѣтковъ И. Н.—4.  
 — И. С.—28.  
 — К. П.—100.  
 — П. В.—93, 107, 117.  
 — П. А.—263.  
 — В. Н.—232, 236.  
 — Н. П.—102, 232.  
 — Г. Д.—10.  
 — П. С.—33.  
 — Ф. Ф.—24.  
 — А. В.—170, 265.  
 — А. А.—76.  
 Цвѣтницкій Б. А.—73.  
 Цельмигъ Т. П.—366.  
 Цеслинскій Н. Е.—69.  
 Цехновицеръ А. А.—86.  
 — В. Е.—159.  
 Цехановская М. А.—519.  
 Циберъ В. М.—11.  
 Цибовскій И. С.—279, 281, 283,  
 284.  
 Цильвиковскій И. М.—273.  
 Цимбуль П. Я.—93, 169.  
 — Я. Я.—126.  
 Ціонъ Б. М.—142, 159.  
 Цукербергъ А. Ф.—288, 311.  
 — М. Ф.—295, 506.  
 Цибульскій Л. Д.—73.  
 Цыганковъ В. Ф.—247, 248.  
 Цыгановъ Н. Т.—144.  
 Цыгорскій М. П.—377.  
 Цыпкинь Н. С.—18.  
 Цырскій В. В.—317.  
 Цыцына М. А.—34.  
 Цѣлевичъ С. И.—519.



## Ч.

- Чагинъ Н. П. — 506.  
 Чайковъ А. Л. — 71.  
 Чапкевичъ Б. Г. — 78, 154.  
 Чаплинскій П. И. 46.  
 Чаутисъ Я. И. — 77.  
 Чевилевъ А. М. — 324.  
 Чекалинъ И. Ф. — 7.  
 Чекуверъ Н. Х. — 67.  
 Челищева М. В. 364.  
 — Е. Н. — 153.  
 Челищевъ К. Г. — 14, 25, 27,  
 317, 320, 321, 323,  
 324, 325, 327, 336,  
 344, 518.  
 — Г. Г. — 16, 21, 316.  
 — С. Г. — 25, 26, 31,  
 42, 142, 155, 161.  
 Челпанова А. Я. — 363.  
 Челпановъ М. Г. — 350.  
 — М. И. — 353.  
 — Н. М. — 351, 373,  
 354, 355, 357, 359,  
 360, 368, 372, 376,  
 Ченцова К. — 122.  
 — В. А. — 200  
 Ченцовъ Г. Г. — 114.  
 — В. Г. — 195.  
 — П. Г. — 300.  
 Червинскій С. П. — 181.  
 Чередѣва Л. Н. 228.  
 Чередѣевъ Н. С. — 288.  
 Черепнина О. Н. — 123.  
 — П. Е. 338.  
 — Н. Н. — 338.  
 — А. Н. — 117.  
 — К. П. — 339.  
 Черепнинъ Н. А. — 109, 123.  
 — В. Г. — 138, 182, 183,  
 196, 237.  
 — Н. С. 396.  
 Черепнинъ А. Е. — 332, 339,  
 340.
- Черепнинъ Н. Н. — 299, 305.  
 — Е. М. — 232, 236.  
 — П. А. — 113, 336.  
 — Л. М. — 263, 267,  
 — В. Е. — 333, 337.  
 — А. С. — 396, 407, 411,  
 423.  
 — В. Г. — 233.  
 — И. С. — 407, 410.  
 — К. П. — 334.  
 Черкесовъ П. И. — 211, 495.  
 Черни Г. И. — 283, 344.  
 Черниговскій И. В. — 93.  
 — А. В. — 404, 411.  
 Черницкая Е. Н. — 229.  
 Чернова Ю. И. — 495.  
 Черновъ А. И. — 35, 43, 45.  
 — Г. Ф. — 43, 52, 138.  
 — П. П. — 46, 140.  
 — И. И. — 64.  
 — А. П. — 37, 41, 140.  
 — С. М. — 174.  
 — А. А. — 11, 48.  
 Чернозерская М. Г. — 121.  
 Черногрязская О. С. — 236.  
 — Е. В. — 260.  
 Чернозерскій В. Г. — 43, 44, 88,  
 94, 105, 115, 119.  
 — В. Г. 403.  
 — П. А. — 299, 303,  
 304.  
 — Г. Г. — 258, 265,  
 267.  
 — В. А. 197, 271,  
 274, 308, 309.  
 Черномордовъ В. И. — 353.  
 Чернышевъ Ф. Я. — 251.  
 — А. Ф. — 6.  
 Черняевъ С. И. — 108.  
 — П. И. — 133.  
 — Н. И. — 46.  
 Чернявскій Р. В. — 41.  
 — Б. Д. — 391.  
 Чертиковъ Ф. П. — 275.  
 Чертикова З. Ф. — 363, 367.

Чертковъ С. Ф.—11.  
 Черченко А. А.—68.  
 Чижевскій П. А.—128, 161.  
 Чирьева М. П.—336.  
 Чирьевъ П. Н.—326.  
 Чирикова Е. Н.—324, 506, 519.  
 — Л. А.—518.  
 Чириковъ А. Г.—347, 350, 357,  
 524.  
 — Д. А. 273.  
 — И. А.—23.  
 — П. Л.—343.  
 — С. Н.—519.  
 Чистова Е. В.—296.  
 Чистовская А. Т.—373  
 — М. В.—304.  
 — П. Я.—13.  
 — М. М.—401.  
 Чистовскій С. М.—93, 152.  
 — В. В.—298.  
 — Т. П.—368.  
 — Г. В.—302.  
 — М. М.—396.  
 — Ф. Н.—240.  
 — Г. М.—400.  
 Чистосердовъ А. М.—28, 143.  
 Чистякова А. Н.—229.  
 Чистяковъ А. К.—342.  
 Чихачева С. С.—156.  
 Чихачевъ А. Я.—82.  
 — Д. Н.—500.  
 — В. И.—279, 280, 281,  
 282.  
 — Н. М.—135, 242, 498,  
 500.  
 Чоповскій Н. Г.—315, 320, 321,  
 323.  
 Чубарева О. П.—100.  
 Чубаревъ С. И.—82, 92, 152.  
 Чудинова А. П.—93, 95.  
 Чудиновъ Ф. Ф.—53, 87, 88,  
 152.  
 Чудова П. И.—296.  
 — А. Ф.—311.  
 Чуйкина Е. А.—530.

Чуйкинъ Н. П.—384.  
 — Н. Н.—394  
 Чунова А. И.—94, 100.  
 Чурлянисъ М. М.—318.  
 — Э. М.—317.  
 Чухненковъ Г. Е.—164.  
 Чухнова О. П.—186, 205.  
 Чхеидзе А. А.—391.

## Ш.

Шаварда Э. Г.—281, 282, 507.  
 Шавардъ В. В.—315.  
 Шавинскій Э. М.—144.  
 Шавкунъ Г. М.—285.  
 Шадринъ С. П.—77.  
 — Г. М.—315.  
 — Ф. М.—49.  
 Шалабановъ Е. А.—219.  
 Шалинъ С. И.—178  
 — Ш. Л.—519.  
 Шалить Л. М.—507.  
 — Я. С.—26.  
 Шалфѣевъ М. П.—507.  
 Шамадринъ В. Г.—112, 122.  
 — А. Г.—259, 305.  
 — М. Г.—106.  
 — В. Г.—114.  
 — С. Г.—106, 120.  
 Шаповаловъ К. П.—314.  
 Шпырченко М. Г.—314.  
 Шараповъ П. В.—319.  
 — В. П.—116, 350.  
 Шарабайкинъ И. В.—342.  
 Шаровъ А. П.—507.  
 Шарупичъ Г. Н.—128.  
 Шарутинъ К. Е.—372.  
 Шарыга Ф. В.—210.  
 Шаталовъ П.—273.  
 Шатиловъ Н. А.—171, 175, 182,  
 488.  
 — Н.—198.  
 Шатиницъ И. Т.—274, 277.

- Шатровъ А. А. — 330.  
 — П. Е. — 272.  
 Шахарскій А. І. — 333, 338.  
 Шахновичъ А. Л. — 203.  
 Шаховской К. М. князь — 14,  
 26, 346, 348, 349,  
 350, 356, 358, 360,  
 362, 378, 524.  
 — Я. М. 9, 16, 25, 78,  
 152, 350.  
 Шаховская А. М. княжна — 360  
 Шацкій П. П. — 207, 211.  
 Шебаршина Н. В. — 159.  
 Шварсалонъ К. С. — 81.  
 Шварцъ К. П. — 72.  
 — Б. К. — 145.  
 Шварцманъ Е. — 214.  
 Шведе Р. Р. — 324.  
 Шведеръ І. Г. — 128.  
 Шведовъ М. Л. — 134.  
 — П. М. — 164.  
 Швецовъ Н. С. — 168.  
 Швиндъ Н. В. — 72.  
 — Е. В. — 73.  
 Шевелевъ П. П. — 419, 420, 422,  
 — М. М. — 366.  
 Шевельневъ П. В. — 342.  
 Шевтанова О. Н. — 100.  
 — З. А. — 295.  
 Шевтановъ С. Н. — 47, 295.  
 Шелайковскій Р. Д. — 7.  
 Щелгуновъ П. М. — 234.  
 — В. П. — 11.  
 — Н. Н. — 488, 495.  
 — П. Н. — 488.  
 — А. Н. — 488, 495.  
 — Д. Н. — 488, 495  
 Шелкова М. Е. — 177.  
 — А. В. — 192.  
 — А. П. — 237.  
 — М. П. — 238.  
 Шелковникова — А. Я. — 530.  
 Шелковъ П. П. — 240.  
 — Н. А. — 64.  
 — П. П. — 11,  
 Шелковъ Н. П. — 22, 167.  
 — В. А. — 177.  
 Шелонина М. П. — 417.  
 Шеляпина П. А. — 362.  
 — Е. С. — 363.  
 — Т. В. — 366.  
 — М. Н. — 375.  
 — А. Ф. — 363.  
 Шеляпинъ А. С. — 348.  
 — И. В. — 353, 355, 362,  
 376.  
 — П. П. — 354, 357.  
 — В. П. — 378.  
 — В. В. — 353.  
 — П. Д. — 384.  
 Шембель И. К. — 507.  
 Шемаевъ Н. В. — 47, 389.  
 Шеповаловъ А. С. — 68.  
 — В. С. — 69.  
 Шерапова Е. С. — 326, 344, 519.  
 Шераповъ В. А. — 25, 316, 318,  
 319, 320, 321, 323,  
 325, 336, 344, 519.  
 Шерементьевъ А. А. — 178, 179.  
 Шерементьевъ С. Д. — 135.  
 Шерстневъ К. С. — 4, 153.  
 Шершеневичъ Е. Н. — 358.  
 Шершевъ В. А. — 30.  
 Шетлеръ А. А. — 6, 415.  
 — А. Л. — 91.  
 Шетнева Е. О. — 410.  
 Шетневъ М. І. — 301, 305.  
 Шеферъ П. Я. — 519.  
 Шибанова П. Н. — 159.  
 Шильде Н. О. — 245.  
 Шиллингъ Б. Г. — 507.  
 Шиллеръ П. А. — 88.  
 Шильневъ Ф. П. — 141.  
 Шимановскій А. Н. — 41.  
 — С. Н. — 67, 69.  
 Шимчакъ Ф. А. — 385.  
 Шимкевичъ Ф. И. — 530.  
 Ширеръ В. А. — 90.  
 — А. В. — 131, 144.  
 Ширгиновъ И. М. — 85, 89.

- Широкова В. П.—261.  
 Широковъ А. Д.—91.  
 Широхова А.—214.  
 Ширишевъ П. А.—30.  
 Шишкина Е. А.—247.  
 Шишкинъ М. В.—76.  
 — М. И.—65, 138.  
 Шишко К. И.—242.  
 Шишковскій В. С.—286, 519.  
 — Н. Д.—178.  
 Шишмаревъ А. П.—420.  
 — Л. Н.—342.  
 Шишовъ М. Н.—88.  
 Шкапскій О. А.—28, 141, 143,  
 155.  
 Шкоковъ М. П.—95, 164, 165.  
 Шкирмановскій Н. А.—245.  
 Шлапсъ К. К.—165.  
 Шленетинскій Г. Ф.—105.  
 Шляпина Е. Н.—186.  
 Шляпкинъ И. А.—135.  
 Шлядичскій Я. С.—364.  
 Шмидтъ В. В.—236.  
 — В. П.—273, 507.  
 — Я. П.—495.  
 Шнакенбургъ М. Л.—147, 159.  
 Шнейдеръ Н. Ф.—11.  
 Шокотовъ А. Н.—244, 249, 255.  
 — А. М.—251.  
 Шолпо А. Е.—62.  
 Шоопъ Ф. Ф.—507.  
 Шороховъ Ф. П.—14, 35, 39,  
 55, 139, 151, 158.  
 Шоршевъ В. М.—23, 169.  
 Шеффъ В. И.—72.  
 — А. И.—67, 150, 158.  
 Шпаковская Н. Т.—231.  
 — Е. К.—258.  
 — В. С.—150, 159.  
 Шпаковскій Т. О.—214  
 — Н. С.—291, 293,  
 298.  
 — В. С.—302, 308.  
 Шпаковъ Л. И.—329.  
 Шпаковичъ Н. М.—162,  
 Шпигельманъ Е. А.—307.  
 Шпинкъ З. М.—145.  
 Шпренкъ А. А.—10.  
 Шпунгина А. З.—159.  
 Шредеръ А. М.—88.  
 Шретеръ Ф. А.—13, 40, 115,  
 138, 149, 153, 161.  
 Шталь Р. А.—179.  
 Штафетовъ И. Я.—57.  
 Штесеръ Н. Г.—204.  
 Штейнъ С. И.—67.  
 — Ю. Р.—83.  
 — А. К.—139, 484.  
 Штейнергъ Ю. В.—21.  
 Штембергъ Н. К.—185, 186,  
 205.  
 — А. К.—205.  
 Штиллингъ В. И.—11.  
 — Ф. Я.—10.  
 — Р. А.—22.  
 — А. И.—11.  
 — Г. А.—315.  
 Штернштраль Л. Б.—94.  
 — А. Б.—94.  
 Штефанъ Ю. Н.—390.  
 Штукинъ М. И.—49.  
 Штюрмеръ А. К.—84, 86.  
 Шубинъ В. П.—238.  
 — Е. И.—381.  
 Шувалова Л. И.—409.  
 Шуленовъ К. Е.—324.  
 Шульгина М. Г.—338.  
 Шульгинъ А. А.—273, 274, 279,  
 281, 309.  
 — А. Г.—289.  
 — И. И.—10.  
 — Н. А.—302.  
 — Л. А.—60.  
 Шульга А. И.—148.  
 Шульць В. И.—67.  
 — Я. Я.—519.  
 — Н.—341.  
 — К. Я.—519.  
 — И. Я.—519.  
 — С. А.—399.

Шуманъ В. Н.—130.  
 Шумила П. И.—235.  
 Шурадэ Б. Ф.—85, 89.  
 — Э. Ф.—85.  
 Шустеръ А. К.—147.  
 Шутова Е.—230.  
 — М. Ф.—101.  
 Шутовъ А. Т.—273.  
 — Д. М.—419.

## Щ.

Щавинская С. А.—290.  
 Щеголевъ С. А.—20 28.  
 — А. Е.—422.  
 Щедринъ Е. А.—47, 182.  
 Щедровъ М. И.—377.  
 — Д. И.—329.  
 Щекина Е. И.—124.  
 Щекинъ Е. I.—74.  
 — П. I.—405.  
 — Н. П.—335.  
 — I. В.—110, 123.  
 — А. I.—110.  
 — П. Н.—263, 265, 266.  
 — А. П.—291.  
 — В. П.—262, 266.  
 — С. I.—331.  
 Щелинъ Д. Д.—9, 14, 77.  
 Щелокъ А. Ф.—230.  
 Щемелинскій С. Л.—495.  
 Щепотьевъ А. В.—394, 395.  
 Щербакова М. А.—386.  
 Щербаковъ П. О.—243, 253.  
 Щодро М. Ю.—391.  
 Щукина В. А.—229.  
 — В.—201.  
 — Л. А.—328.  
 — М. И.—258.  
 Щукинъ А. А.—408.  
 — Н. I.—235, 238, 262,  
 266.  
 — Н. В.—258.  
 — М. Р.—328.

Щукинъ Н. А.—298.  
 — Д. В.—194.  
 — Ф. I.—262.  
 — К. Н.—286.  
 — I. Н.—235.  
 — М.—299.

## Э.

Эвальдъ Л. О. и Г. О.—488.  
 Эвертъ М. К.—495.  
 Эглитъ А. I.—195, 199.  
 Эйзеншмидтъ Э. В.—75, 139,  
 146.  
 Эйзенштайнъ Н. О.—61, 154,  
 160.  
 Эйсмонтъ А. Ф.—12.  
 Элисецбергъ М. И.—519.  
 Элерцъ А. Ю.—62.  
 Эльстъ М. С.—101.  
 Эльбергъ В. В.—14, 49, 145,  
 160.  
 Энгельгардъ А. Ф.—495.  
 Эносова Н. П.—496.  
 Эрлеръ П. X.—70.  
 Эродсъ Т. П.—484.  
 Эшенвальдъ Э. Э.—12.  
 Эссенъ Э. Д.—8.

## Ю.

Юдина А. Ф.—399.  
 — М. Э.—400.  
 Юдина-Бвльская Е. А.—367.  
 Юзефовичъ С. Я.—150.  
 — Л. Я.—150.  
 Юкнать А. И.—223, 224.  
 Юкумъ Г. К.—60.  
 Юлинъ А. С.—420.  
 — С. С.—420.  
 Юнаковскій I.—249.  
 Юпатовъ М. Н.—248, 268.  
 — Г. И.—113.

Юнашевскій В. М. — 234, 238.  
 — Г. П. — 233.  
 — А. В. — 35, 84, 86,  
 90, 106, 116, 118.  
 — Г. Н. — 263.  
 — Н. М. — 232.  
 — А. П. — 89, 105, 119.  
 — А. Я. — 89.  
 — П. Н. — 246.  
 Юнашевская А. П. — 237.  
 — К. П. — 237.  
 — Н. Н. — 261.  
 Юргенсонъ П. П. — 11.  
 Юринъ С. А. — 77.  
 Юрковскій Г. В. — 180.  
 Юровскій Н. В. — 69.  
 Юрьскъ К. — 22.  
 — П. И. — 22.  
 Юрьевская М. П. — 84  
 Юстицкій П. М. — 122.  
 Юхкамъ О. И. — 11.  
 Юхневичъ Г. Д. — 20.  
 Юхно А. А. — 288, 291, 293, 307.  
 Юшкевичъ Т. Ф. — 95.  
 — П. Г. — 4.  
 Юянь Ю. Я. — 176.

**Я.**

Яворскій С. И. — 41.  
 Ягмень М. А. — 530.  
 Ягундъ А. Я. — 11.  
 Язецкій М. М. — 406.  
 Языковъ И. А. — 5, 314, 321.  
 — В. Я. — 519.  
 — А. А. — 519.  
 — В. А. — 519.  
 Якимовичъ Н. А. — 394.  
 Якобсонъ Ю. А. — 530.  
 Яковлева Е. П. — 94, 100, 152.  
 — П. Я. — 259.  
 — М. Я. — 139, 259.  
 — А. Е. — 189.  
 — А. А. — 191.

Яковлева Е. Я. — 231.  
 Яковлевъ В. П. — 68.  
 — Б. Н. — 32, 143, 152.  
 — Г. Я. — 331.  
 — П. — 298.  
 — С. — 496.  
 — Е. — 496.  
 — Н. — 371.  
 — В. — Я. — 316, 327.  
 — П. Я. — 96, 100, 169,  
 220, 400.  
 — Н. Г. — 277.  
 — П. Г. — 314.  
 — Л. Н. — 326.  
 — Н. Л. — 269.  
 — А. В. — 279.  
 — А. Я. — 57, 129, 347,  
 381.  
 — Д. Я. — 252.  
 — П. Г. — 113.  
 — Е. Я. — 302.  
 — М. Я. — 129, 333.  
 — Н. — 344.  
 — Ф. Я. — 171, 173, 244.  
 — В. В. — 10, 46.  
 — А. П. — 77.  
 — С. Я. — 34, 381.  
 — Н. — 384, 406.  
 — И. Я. — 57, 252.  
 Якубовичъ К. А. — 246.  
 Якубовскій П. И. — 115, 382.  
 Якубкевичъ Б. Т. — 351, 359,  
 378.  
 Якушевскій Я. Н. — 18.  
 — В. В. — 342.  
 Якушева Е. Л. — 325.  
 Якоби А. Э. — 394.  
 Ямщиговъ А. И. — 101.  
 Янковскій И. М. — 126.  
 — М. М. — 413.  
 — А. М. — 73.  
 Янкелевичъ Г. А. — 524.  
 Янкельсонъ С. Ш. — 214.  
 Янчевскій П. Р. — 23.  
 Яновскій Г. Г. — 111.

Яновскій К. П. — 233.  
 Яновичъ Н. А. — 25, 212, 496.  
 — З. А. — 496.  
 — В. — 496.  
 — Н. М. — 496.  
 — М. — 11, 496.  
 — Н. И. — 501.  
 — Н. Л. — 212.  
 — П. А. — 16, 208, 210,  
 213, 496.  
 — В. А. — 25, 208, 212,  
 239, 496.  
 Яновъ Г. Д. — 12, 72, 148.  
 Янушкевичъ В. Н. — 322.  
 — В. А. — 240.  
 Янушевскій А. С. — 240.  
 Янцень П. Н. — 69.  
 Яппу Б. В. — 363.  
 Ярышкинъ Л. А. — 347, 350, 356.  
 — Н. Л. — 69.  
 Ярышкина В. Э. — 524.  
 Ясенскій Г. Ф. — 111.  
 — В. Н. — 46, 156.  
 — А. Н. — 111, 121.  
 Ясенская А. В. — 28.  
 Яенцкій В. М. — 382.  
 — П. С. — 403.  
 Яссонъ Д. А. — 204.  
 Ясень Ф. И. — 169.  
 Яснецкій В. А. — 334.  
 Ястремская Н. Д. — 296.  
 Ястремскій П. Г. — 236.  
 — М. Г. — 236.  
 Ястржембскій С. С. — 385.  
 Яхонтова О. В. — 120.  
 — Б. В. — 120.  
 — А. И. — 409.  
 — Е. П. — 305.  
 Яхонтовъ Н. А. — 17, 32, 138,  
 484, 488.  
 — А. П. — 302, 303.  
 — К. А. — 403.  
 — В. — 496.  
 — А. Н. — 138.  
 — Л. П. — 264.

Яхонтовъ В. М. — 147.  
 — П. Ф. — 70.  
 — В. П. — 106, 120, 362,  
 369.  
 — М. П. — 140, 144, 147.  
 — П. П. — 138.  
 — Е. А. — 117.  
 — П. Н. — 32.  
 Ячинъ В. В. — 213.  
 Яценко Б. К. — 48.

### Ө.

Өаддеевъ Г. В. — 405, 411.  
 — А. Н. — 47, 182.  
 Өавоускій А. А. — 78, 105, 107,  
 116.  
 Өедорова О. О. — 260.  
 Өедоровъ И. С. — 8.  
 — П. — 196.  
 — П. Ө. — 171.  
 — Н. — 109, 404.  
 Өедотовъ М. Г. — 108.  
 — В. Н. — 174.  
 Өеодосій іером. — 105, 297, 350.  
 Өокинъ П. П. — 330.  
 — М. К. — 419.  
 Өоминъ А. — 403.  
 — Н. Ө. — 301.  
 — Ф. — 348.  
 — В. М. — 173, 180, 182,  
 185.  
 Өомина А. В. — 259.  
 Өомина Е. Н. — 367.

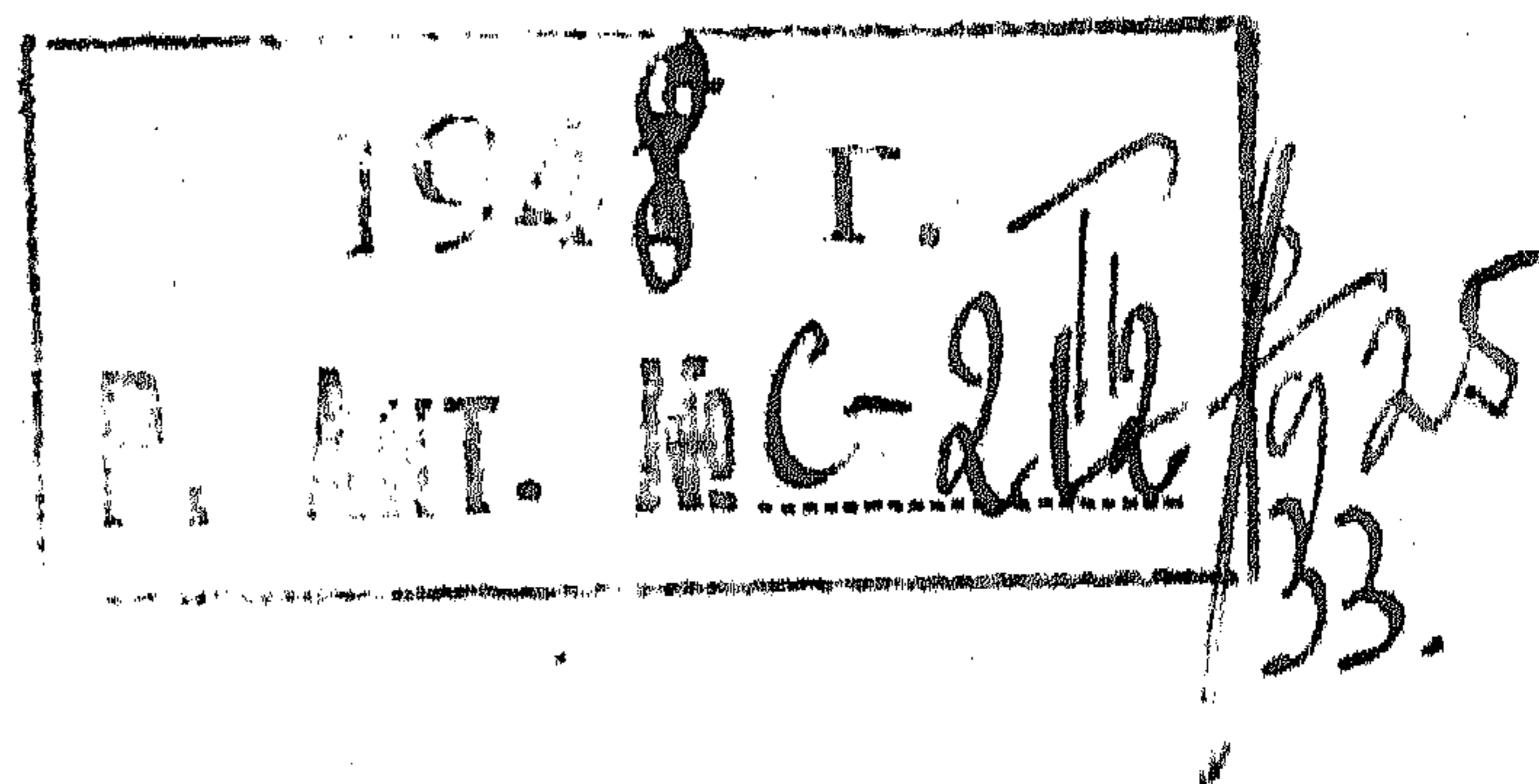

С 5957к.

П-15-198

Памятная книжка  
Псковской губернии  
на 1913-1914 г.г.